

ANEXO I: PLANOS

ESTUDIO AMBIENTAL ESTRATÉGICO
DEL PLAN GENERAL ESTRUCTURAL DE ALZIRA
ESTUDIO DE TRÁFICO Y MOVILIDAD

ANEXO I: PLANOS
ÍNDICE GENERAL

	<u>ESCALA</u>
01.10 – Situación y emplazamiento	1:40.000.
01.20 – Modelo territorial vigente en el Plan General de Alzira.....	1:20.000.
01.30 – Modelo territorial propuesto. Clasificación del suelo	1:20.000.
01.40 – Modelo territorial propuesto. Red primaria. Carreteras	1:20.000.
01.50 – Red viaria principal y de ferrocarriles.....	1:20.000.
02.10 – Casco urbano de Alzira. Jerarquización de las calles	1:20.000.
02.20 – Movilidad con vehículo propio. Radiales de vertebración.....	1:10.000.
02.30 – Movilidad peatonal. Emplazamientos de los focos de atracción	1:10.000.
02.40 – Movilidad ciclista. Distribución del carril bici	1:10.000.
03.10 – Ubicación de los puntos aforados.....	1:20.000.
03.20 – Distribución de los centroides. Zonas O/D.....	1:10.000.
04.10– Soluciones propuestas.....	1:10.000.

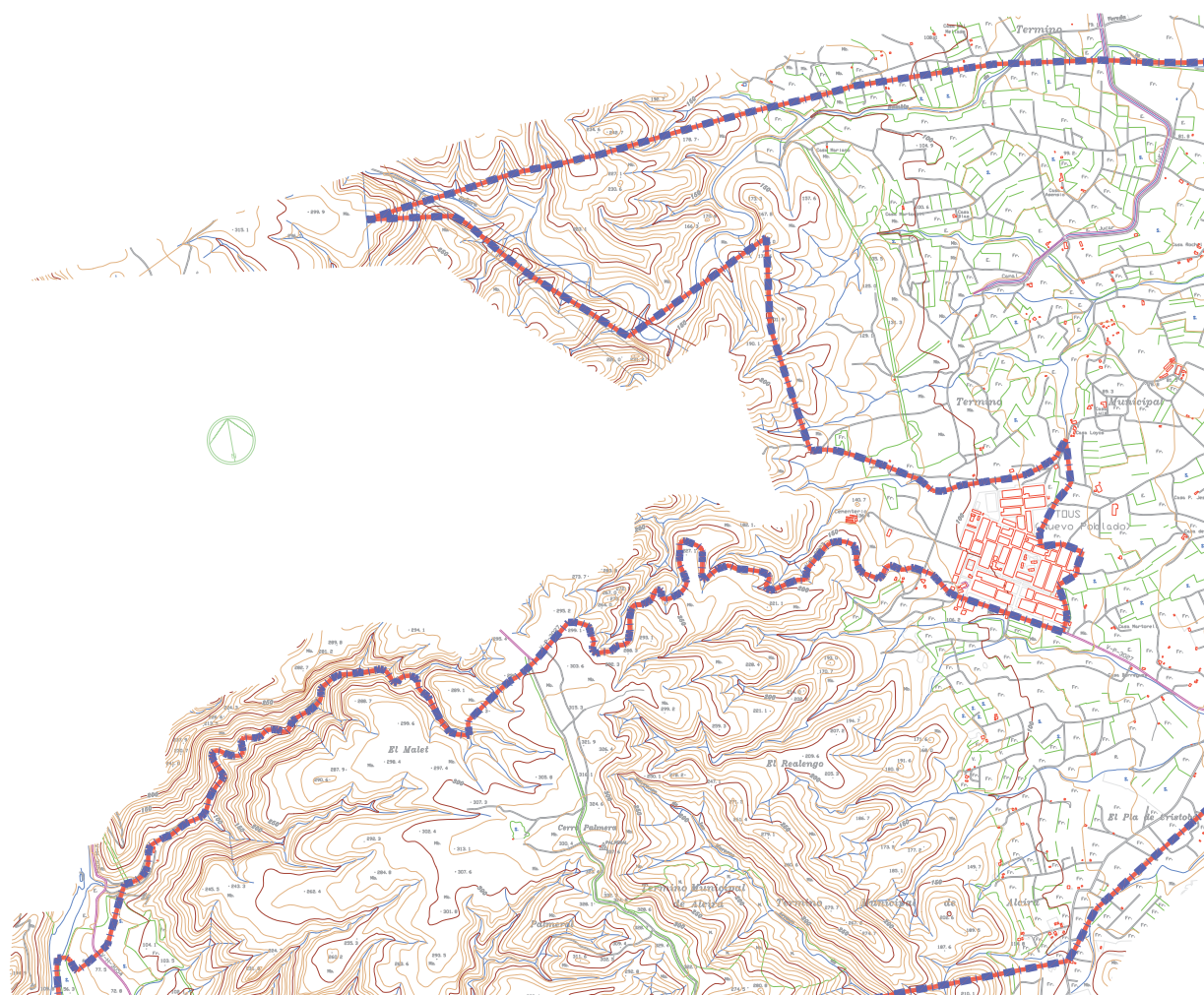

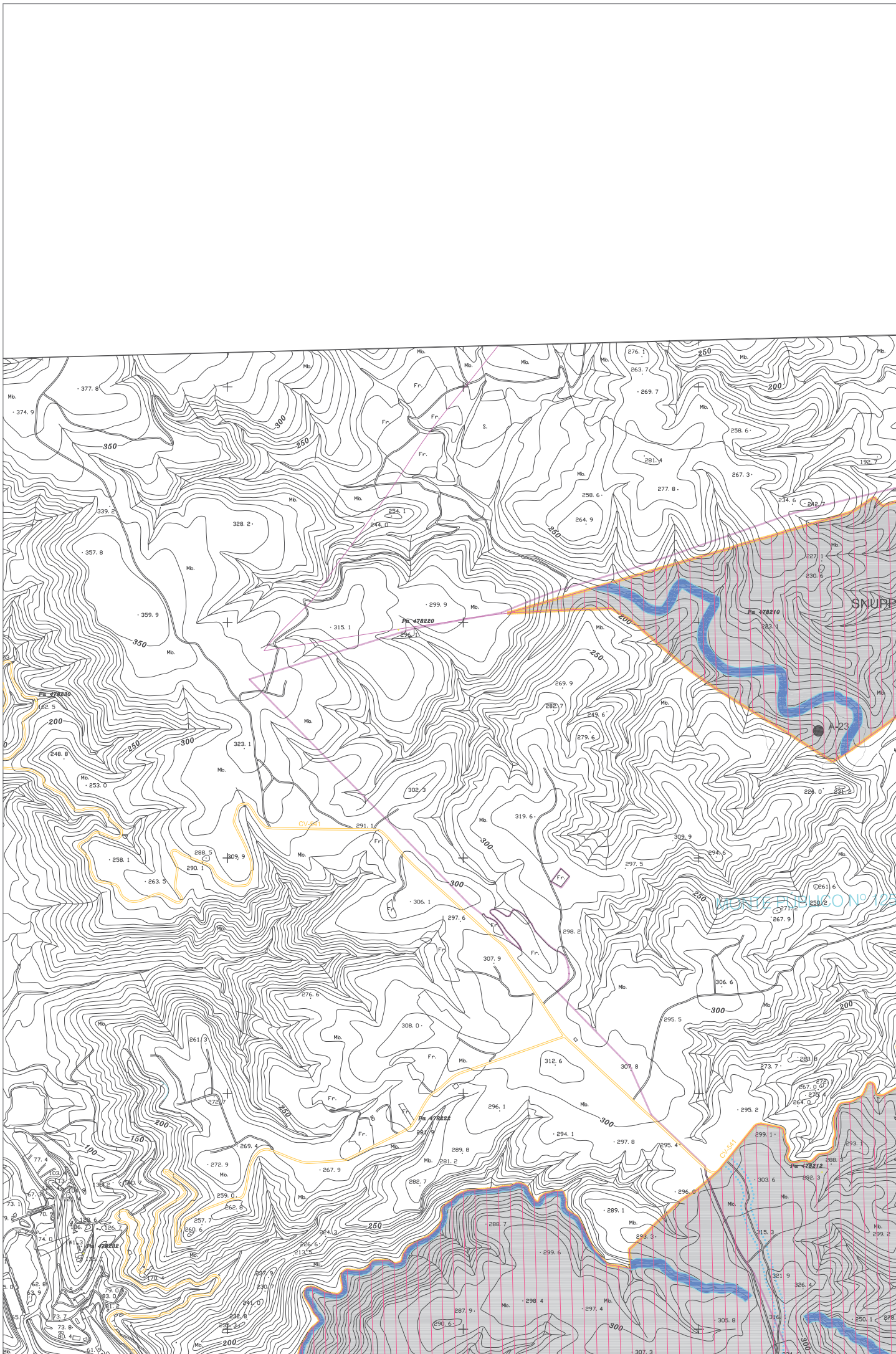

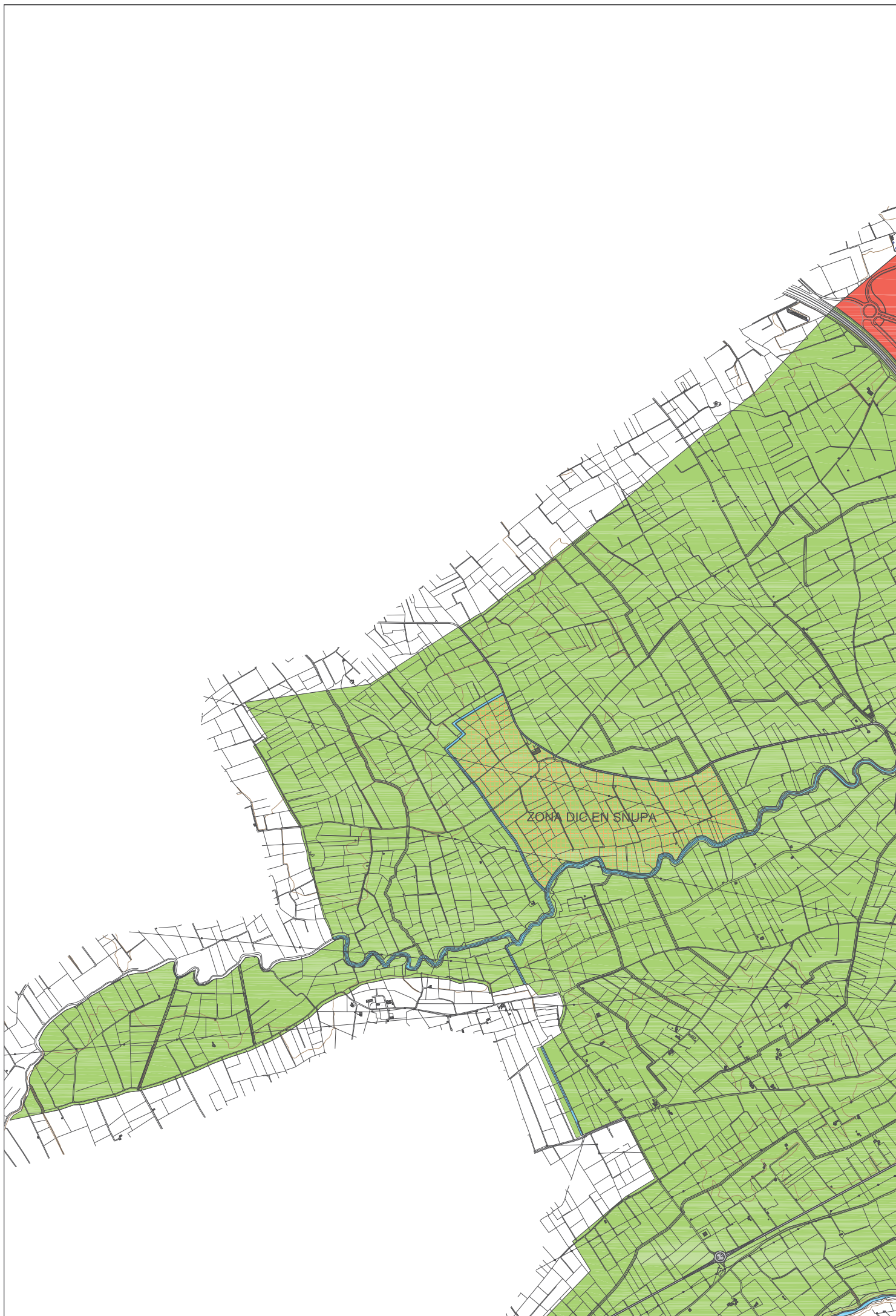

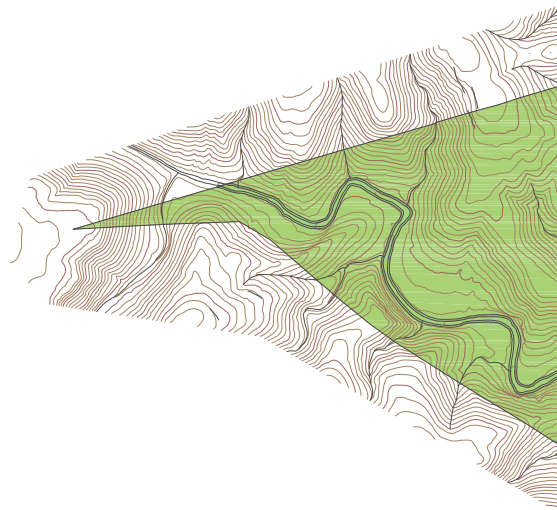

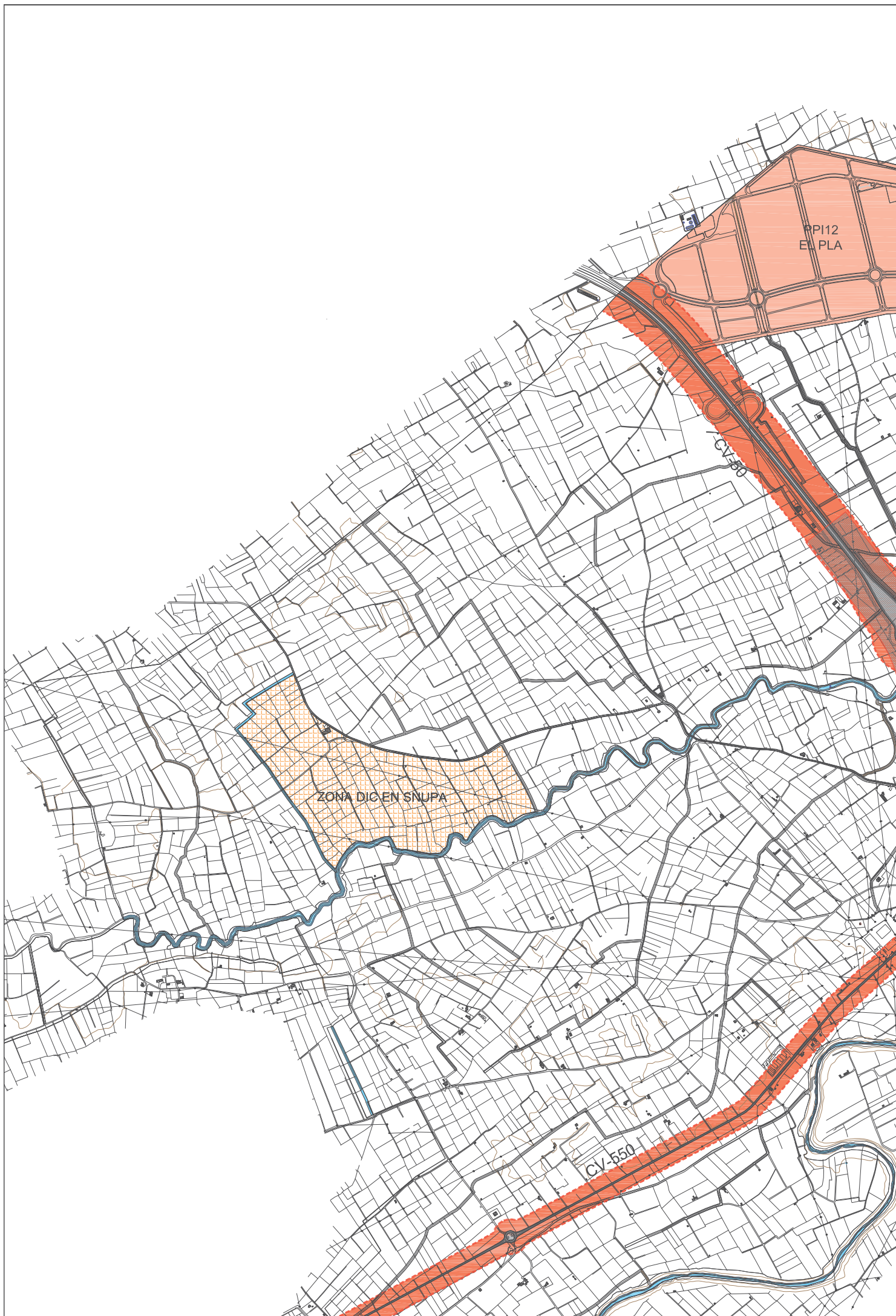

ZONA DICEN SNUPA

CV-550

PPI12
EL PLA

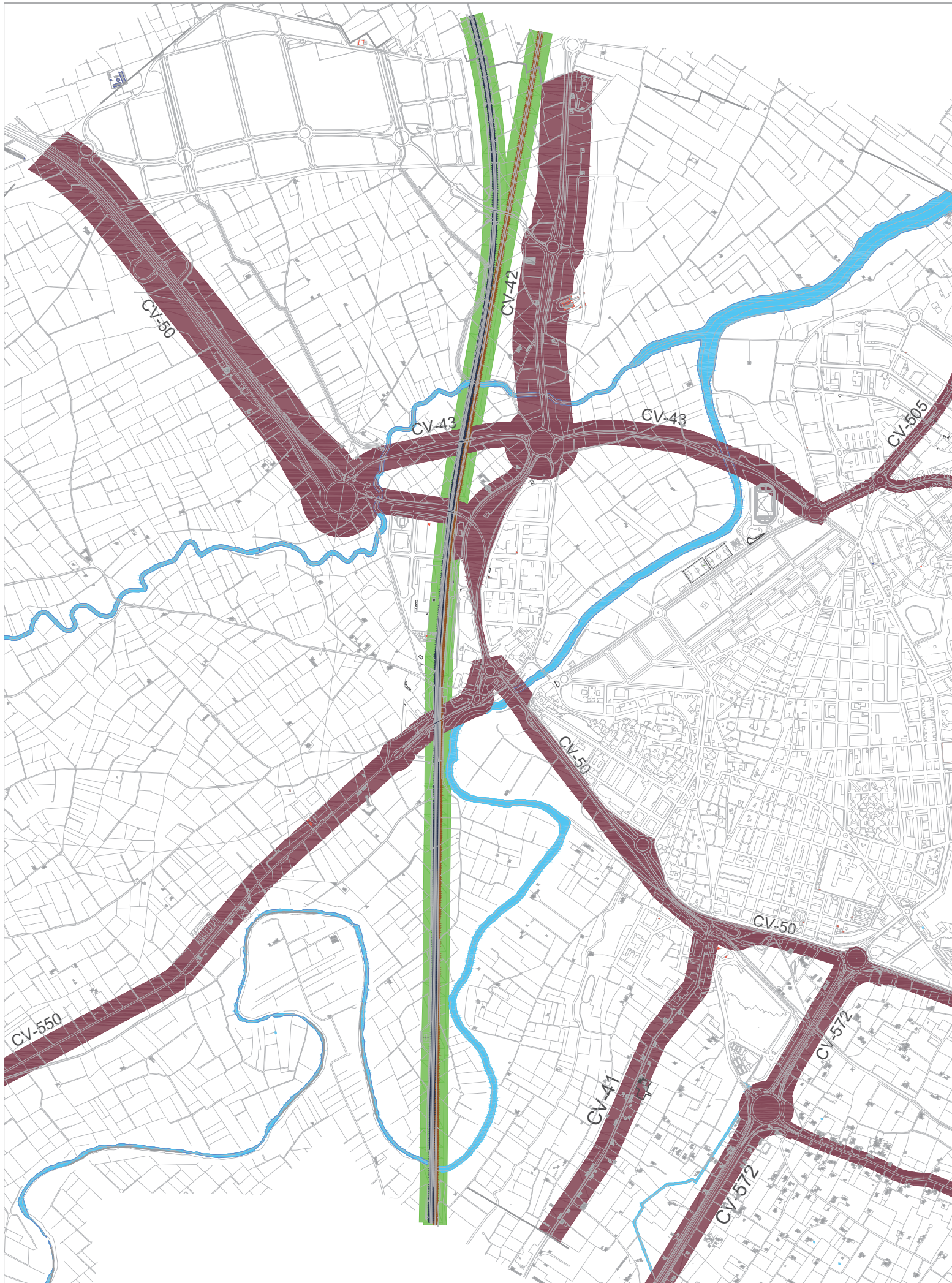

Promotor:



ESTUDIO DE TRAFICO Y MOVILIDAD
ESTUDIO DE TRÁFICO PARA LA REVISIÓN DEL
P.G.O.U DE ALZIRA (VALENCIA)

Equipo
redactor:

GRUPO DAYHE
DEVELOPMENT & INVESTMENT



c/ Garrigues, nº1-23
46.001 Valencia
www.bygvn.es

Por el equipo
redactor:

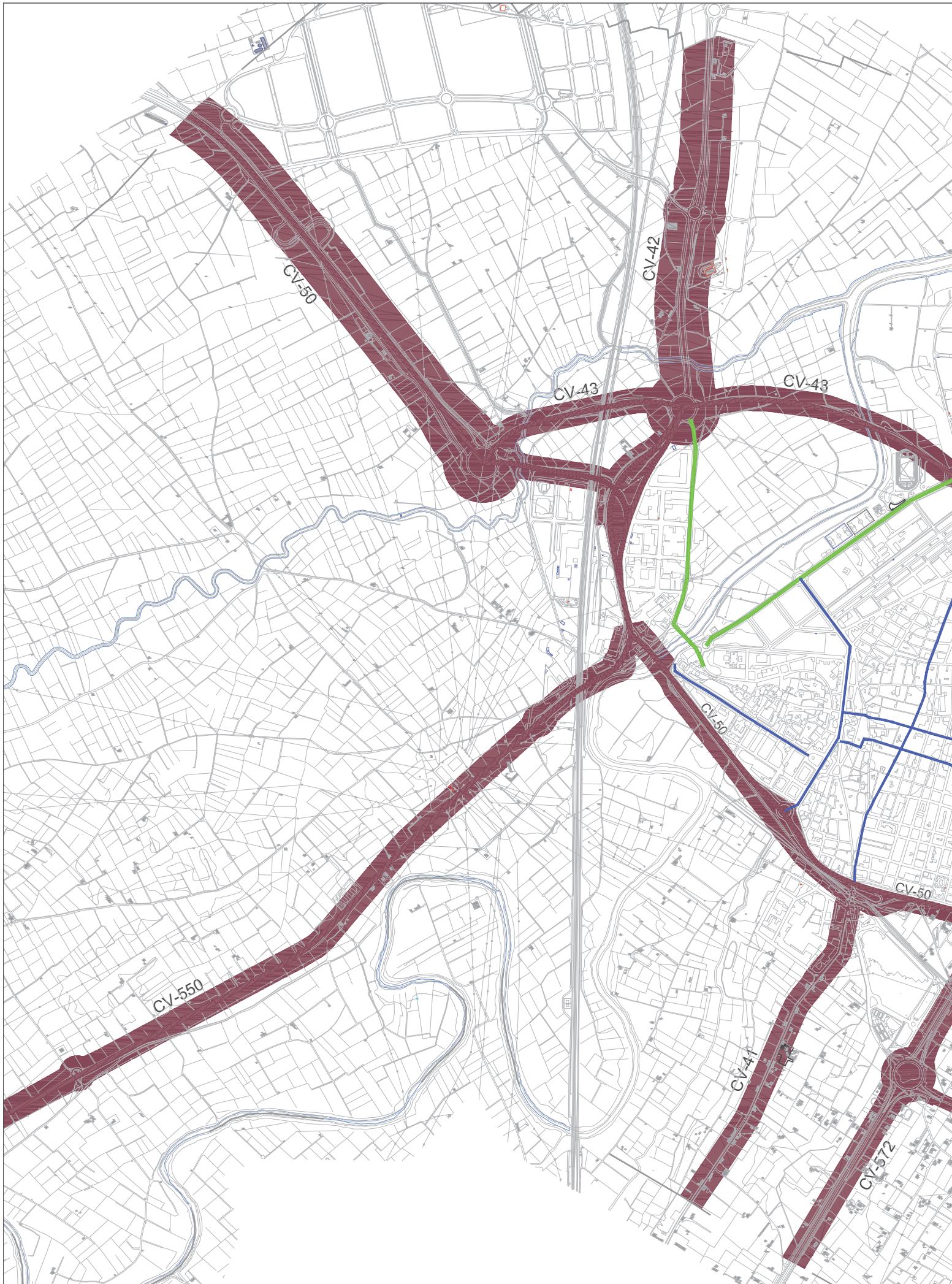

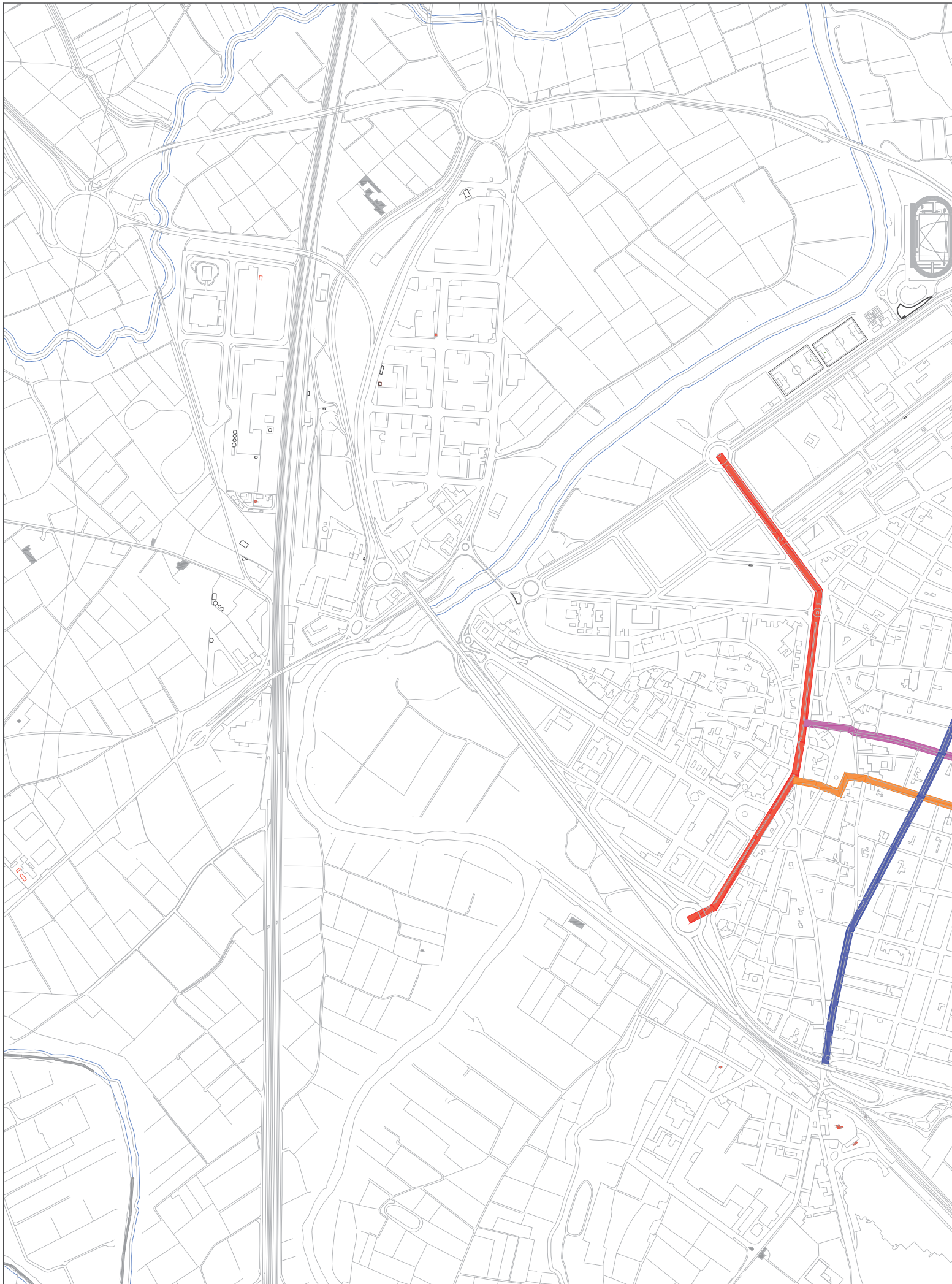

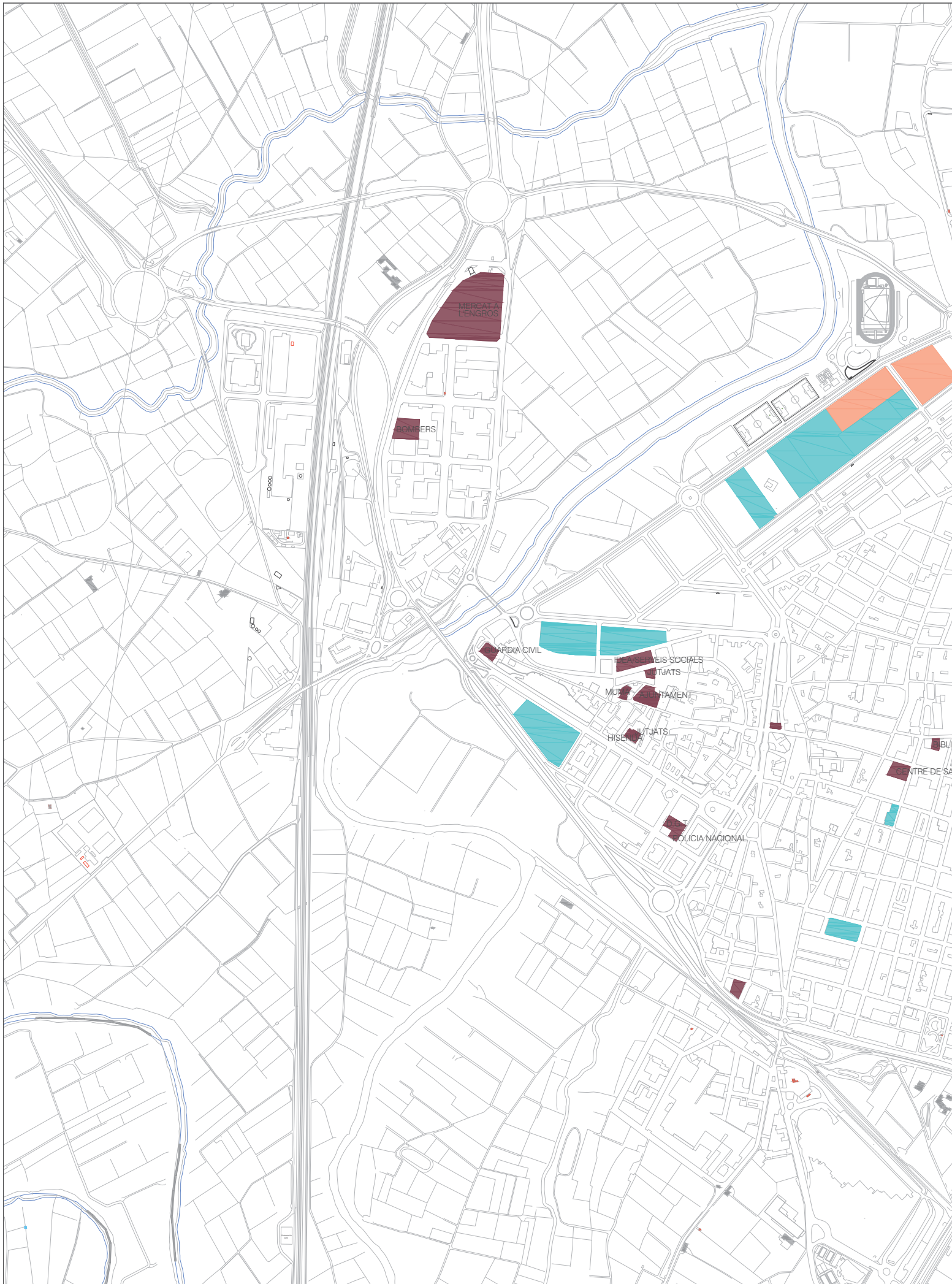



Promotor:



ESTUDIO DE TRAFICO Y MOVILIDAD
ESTUDIO DE TRÁFICO PARA LA REVISIÓN DEL
P.G.O.U DE ALZIRA (VALENCIA)

Equipo
redactor:

GRUPO DAYHE
DEVELOPMENT & INVESTMENT



c/ Garrigues, nº1-23
46.001 Valencia
www.bygvn.es

Por el equipo
redactor:

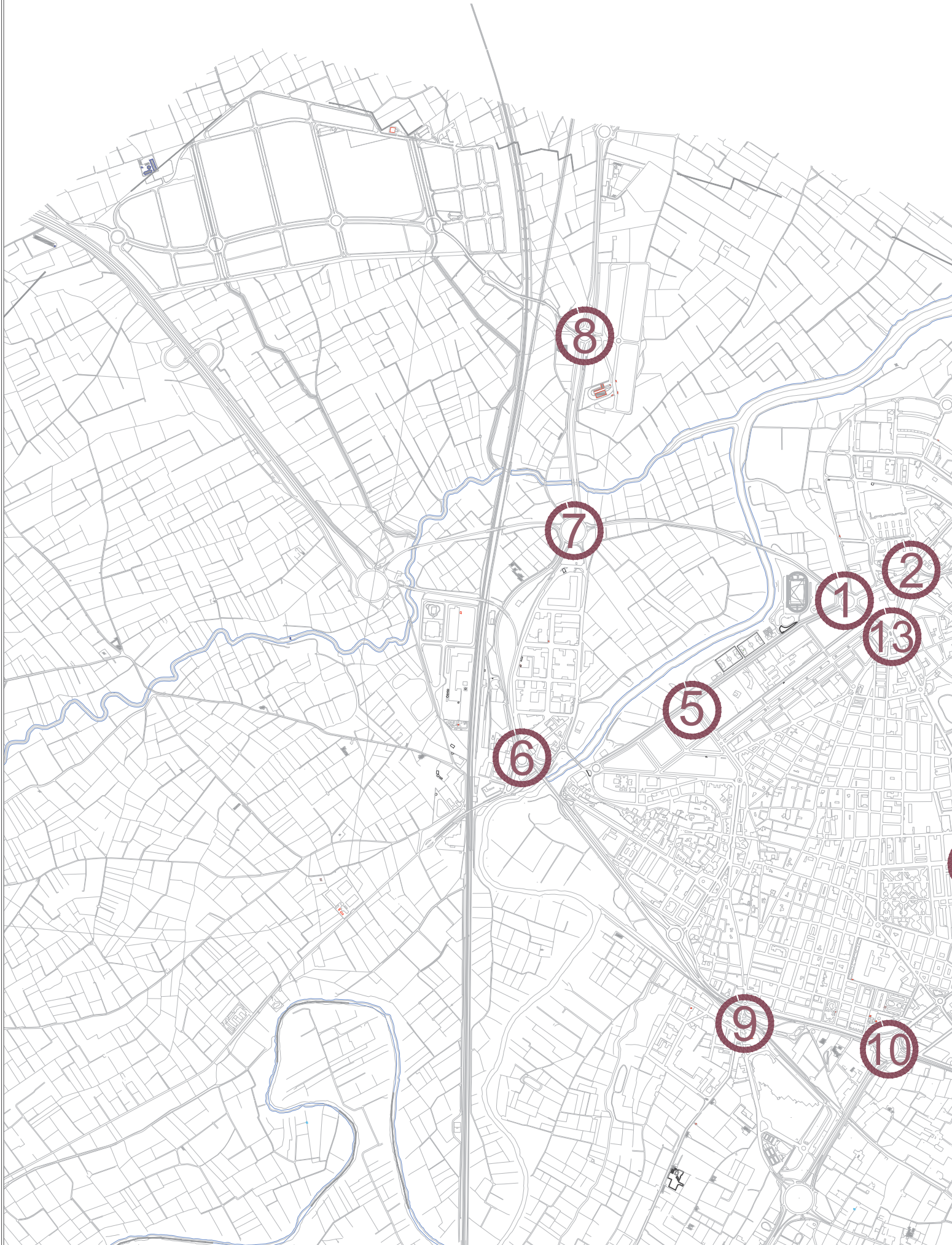

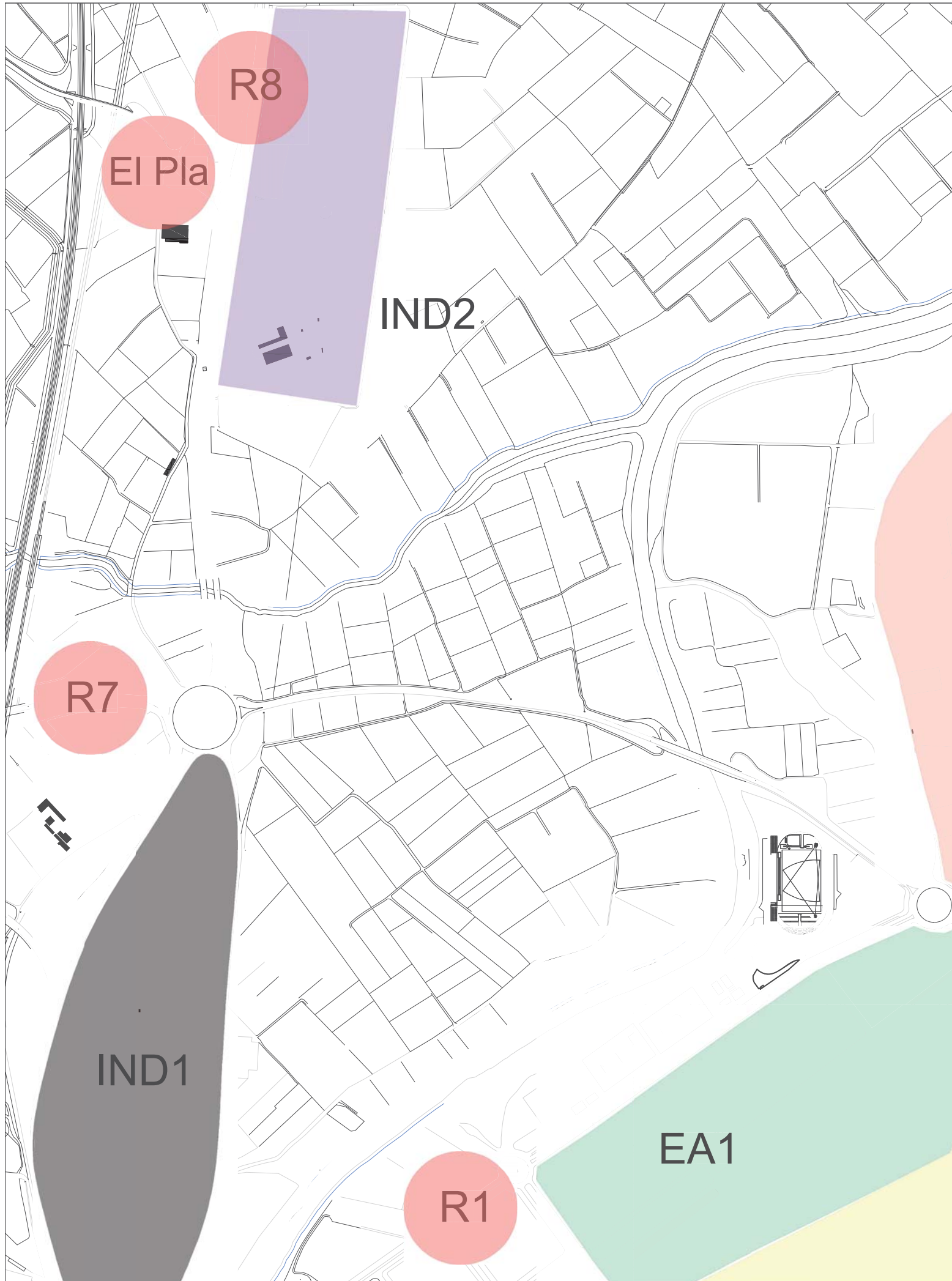

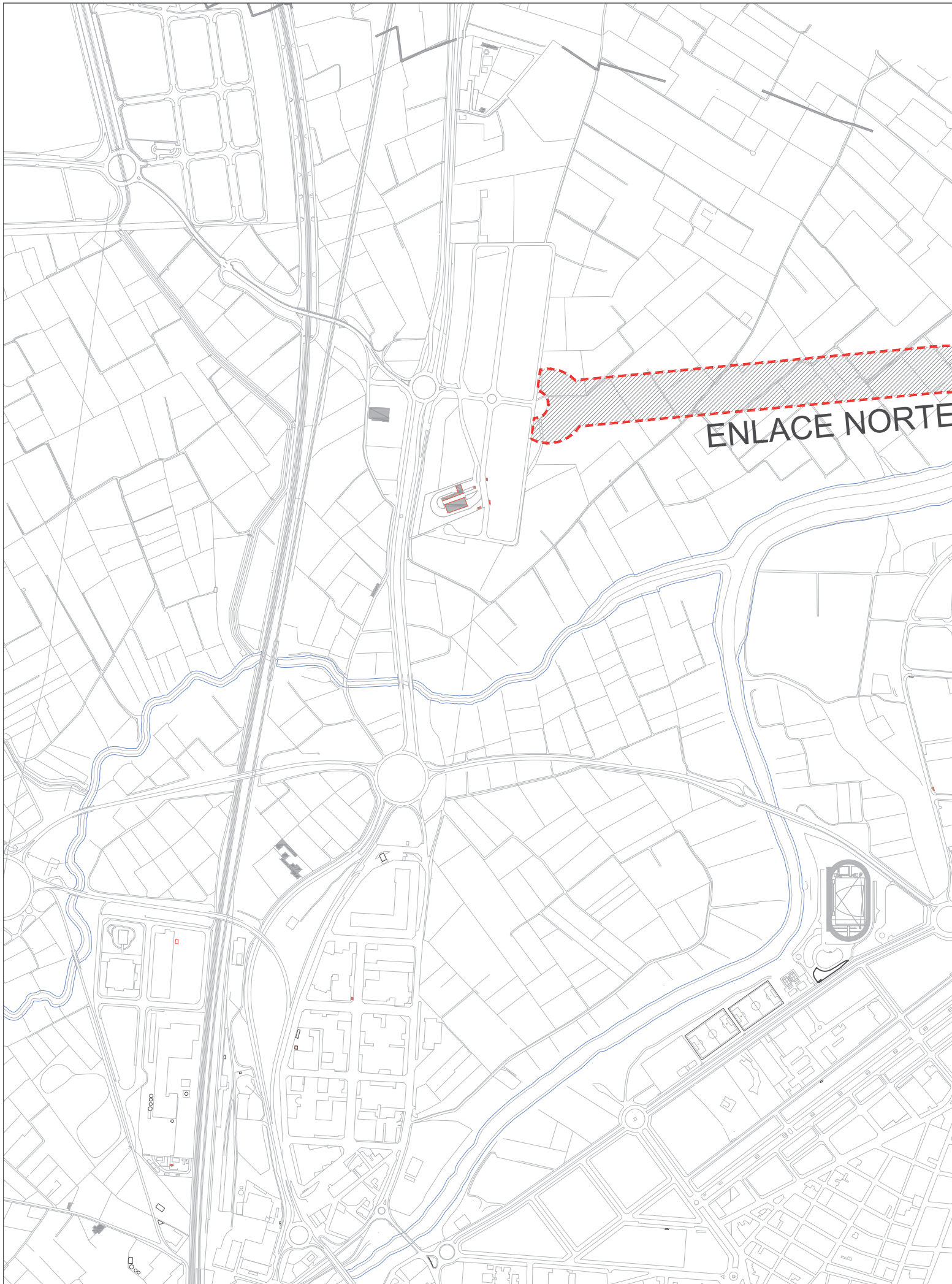

Promotor:



ESTUDIO DE TRAFICO Y MOVILIDAD
ESTUDIO DE TRÁFICO PARA LA REVISIÓN DEL
P.G.O.U DE ALZIRA (VALENCIA)

Equipo
redactor:

GRUPO DAYHE
DEVELOPMENT & INVESTMENT



c/ Garrigues, nº1-23
46.001 Valencia
www.bygvn.es

Por el equipo
redactor: