



Alzira, capital de la Ribera Alta del Xúquer. Situada a 25km de la costa, su clima es mediterráneo y sus temperaturas agradables. El arroz es el protagonista indiscutible de la gastronomía alzireña junto con las frutas del tiempo, entre ellas la naranja, la reina por excelencia. La oferta turística resulta atractiva e interesante ya que cuenta con importantes monumentos históricos; tradicionales fiestas (las Fallas y la Semana Santa están declaradas de Interés Turístico Nacional); bellos entornos como los Parajes Naturales Municipales de la Casella o de la Murta, que invitan a la práctica del senderismo, destacando el GR-236: La Ruta dels Monestirs-Pas del Pobre; variedad de actividades culturales y el recientemente inaugurado MUMA (Museo Municipal de Alzira).

Fiestas Patronales y de interés sociocultural:

- 5 enero: Cabalgata de Reyes.
- 16 enero: Hogueras de San Antonio Abad.
- 17 enero: Procesión y bendición de animales domésticos. Primer domingo de junio: Romería a la Murta.
- Entre junio y octubre: Fiestas de barrios y partidas.

- Del 17 al 23 de Julio: Fiestas Patronales, Santos Bernardo, María y Gracia. Actos religiosos y festivales nocturnos. Última semana se septiembre: Fiestas Patronales de la Virgen del Lluch. Bajada de su Santuario a la ciudad, danzas, traslados por las distintas parroquias, ofrenda, procesión...
- 30 de diciembre: Conmemoración de la llegada del rey Jaime I.
- FALLAS: 16-19 marzo. Cabalgata multicolor; la Cridà desde el balcón del Ayuntamiento; la entrega de premios; la ofrenda de flores a la Virgen del Lluch; desfile de pasodobles. La mejor manera de apreciar la calidad de los monumentos y de saborear el aroma a pólvora y buñuelos es visitar Alzira en estas fechas y vivir el día y la noche fallera en casales y verbenas abiertos al visitante hasta el amanecer.
- SEMANA SANTA: Del Viernes de Dolores al Jueves Santo. Fiesta de Interés Turístico Nacional que data del s. XVI. Hoy en día, existen 18 cofradías con más de 7.000 miembros y 25 pasos. Se hacen Via-Crucis y Traslados de las Imágenes a casa de los Clavarios, encargados de los clásicos Doseles: representaciones realistas que recrean escenas de la Pasión con ambientaciones efectistas con telas y motivos florales. Procesiones generales en las que 24 pasos representan

- cronológicamente la Pasión, admirada por más de 40.000 personas, a las que se les obsequia con caramelos y peladillas.
- Monumentos:**
- Puente de Hierro.
 - Ojiva de Santa María.
 - Locomotora Mikado.
 - La Villa y Parque de las Murallas (BIC).
 - Fachada del convento de Santa Lucía y ruinas de la Casa Real.
 - Casa Consistorial (BIC).
 - Campanario gótico.
 - Iglesia de Santa Catalina (BIC).
 - Monumentos a la Constitución y Jaime I.
 - Casalicios de los Santos Patronos.
 - Murallas del Antiguo Mercado (BIC).
 - Monumento al Labrador naranjero.
 - Gran Teatro.
 - Antiguo Convento de Capuchinos.
 - Monumento Jaime I.
 - Plaza Mayor.
 - Escuelas Pías. Casa de la Cultura.
 - MUMA (Museo Municipal). Antigua Casa del Carbón o del Empeño.
 - Circulo Alcireño "La Gallera".
 - Parque de la Alquenencia.
- Alrededores:**
- Cruz Cubierta, Puente del río Verde.
 - Via Augusta.

- Cotonera antiguo almacén modernista.
- Santuario de Santa María del Lluch.
- Valle de la Casella.
- Valle de la Murta y Ruinas del Monasterio (BIC).
- GR-236. Ruta dels Monestirs - Pas del Pobre.



Alzira, capital de la Ribera Alta del Xúquer. Situada a 25km de la costa, el seu clima és mediterrani i les seues temperatures agradables. L'arròs és el protagonista indiscutible de la gastronomia alzirenya junt amb les fruites del temps, entre elles la taronja, la reina per excel·lència. L'oferta turística resulta atractiva i interessant ja que compta amb importants monuments històrics, tradicionals festes (les Fallas i la Setmana Santa estan declarades d'Interés Turístico Nacional), bells entorns com els Paratges Naturals Municipals de la Casella o de la Murta, que inviten a la pràctica del senderismo, destacant el GR-236: La Ruta dels Monestirs - Pas del Pobre; varietat d'activitats culturals, i el recentment inaugurat MUMA (Museu Municipal d'Alzira).

Festes Patronals i d'interés sociocultural:

- 5 gener: Cavalcada de Reis.
- 16 gener: Fogueres de Sant Antoni Abad.
- 17 gener: Processó i benedicció d'animals domèstics.
- Primer diumenge de juny: Romeria a la Murta.
- Entre juny i octubre: Festes de barris i partides.
- Del 17 al 23 de Julio: Festes Patronals,

Sants Bernat, Maria i Gràcia. Actes religiosos i festivals nocturns. Última setmana se setembre: Festes Patronals de la Mare de Déu del Lluch. Baixada del seu santuari a la ciutat, danses, trasllats per les distintes parròquies, ofrena, processó...

- 30 de desembre: Commemoració de l'arribada del rei Jaume I.
- FALLES: 16-19 març. Cavalcada multicolor; la Cridà des del balcó de l'Ajuntament; l'entrega de premis; l'ofrena de flors a la Mare de Déu del Lluch; desfilada de pasdobles. La millor manera d'apreciar la qualitat dels monuments i d'assaborir l'aroma a pólvora i bunyols és visitar Alzira en aquestes dates i viure el dia i la nit fallera en casals i revetles oberts al visitant fins a l'alba.
- SETMANA SANTA: del Divendres de Dolors fins el Dijous Sant. Festa d'Interés Turístico Nacional que data del s. XVI. Hui en dia, existixen 18 confraries amb més de 7.000 membres i 25 passos. Es fan viacrucis i Traslats de les Imatges a casa dels Clavaris, encarregats dels clàssics Doselers: representacions realistes que recreen escenes de la Passió amb ambientacions efectistes amb teles i motius florals. Processons generals en les que 24 passos representen cronològicament la Passió, admirada per més de 40.000

- persones, a qui se'ls obsequia amb caramels i confits.
- Monuments:**
- Pont de Ferro.
 - Ojiva de Santa Maria.
 - Locomotora Mikado.
 - Parc de les Muralles (BIC) i la Vila.
 - Façana del Convent de Santa Lúcia i Ruïnes de la Casa Reial.
 - Casa Consistorial (BIC).
 - Campanar gòtic.
 - Església de Santa Caterina (BIC).
 - Monuments a la Constitució i Jaume I.
 - Casalicis dels Sants Patrons.
 - Muralls de l'Antic Mercat (BIC).
 - Monument al Llaurador taronger.
 - Gran Teatre.
 - Antic convent de Caputxins.
 - Monument de Jaume I.
 - Plaça Major.
 - Escoles Pies. Casa de la Cultura.
 - MUMA (Museu Municipal) Antiga Casa del Carbó o de l'Empenyorament.
 - Cercle Alzireny "La Gallera".
 - Parc de l'Alquenencia.
- Voltants:**
- Creu Coberta, Pont del riu Verd.
 - Via Augusta.
 - Cotonera antic magatzem moderniste.
 - Santuari de Santa Maria del Lluch.

- Vall de la Casella.
- Vall de la Murta y Ruïnes del Monesteri (BIC).
- GR-236. Ruta dels Monestirs - Pas del Pobre.

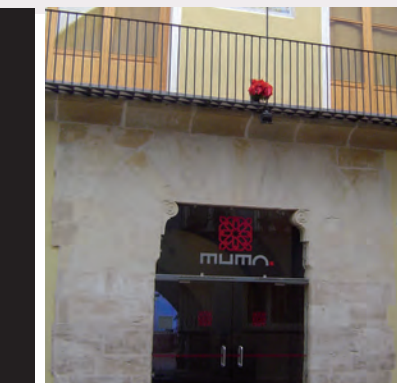
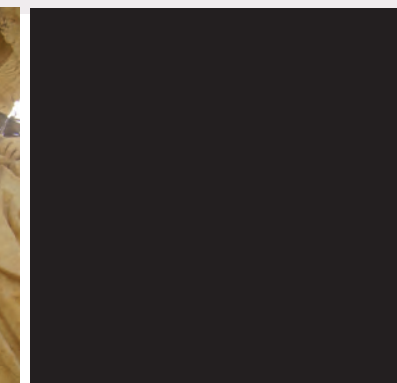

Alzira, capital city of the Ribera Alta del Xúquer region, Located 25km away of the coast so it has a Mediterranean climate and its temperatures are pleasant. Rice is one of the undisputed protagonists of Alzira's gastronomy, together with the seasonal fruits, of which the orange is the authentic queen. The touristic offer is very attractive and interesting since as it has important historical monuments; traditional festivals (the Fallas and the Holy Week are declared of National Touristic Interest); beautiful environments as the municipal natural spots of La Casella or La Murta, that makes it a good place to go hiking, stressing the GR-236 route: La Ruta dels Monestirs-Pas del Pobre; a wide range of cultural activities and the recently opened MUMA (Alzira's Municipal Museum).

Local Holidays and Celebrations of Sociocultural Interest:

- January, 5th: Twelfth Night procession.
- January, 16th: Bonfires honouring Saint Anthony the Abbot.
- January, 17th: Procession to bless domestic animals.
- 1st Sunday of June: Pilgrimage to La Murta. Between June and October: Festivals and celebrations in the different neighbourhoods

- of the township.
- From the 17th to the 23rd of July: Local Holidays honouring Sant Bernat, Maria i Gràcia -Saint Bernard, Mary and Grace. Religious acts and night festivals.
 - Last week of September: Local Holidays honouring La Mare de Déu del Lluch. Descent from the sanctuary to the city, dances, traslados - the act of taking the Image from one church to another, the floral tribute and the procession.
 - December, 30th: Commemoration of King James I arrival.
 - FALLAS: March, 16th-19th. The Nancy dress parade; la Cridà - the opening act- from the City Hall's balcony; the awards ceremony; the floral tribute to La Mare de Déu del Lluch; the Paso Doble parade; and La Cremà -when the monuments are set on fire in Saint Joseph's Night. The best way to enjoy the gunpowder smell and the taste of delicious fritters is by coming to Alzira on these days to experience Las Fallas' days and nights in festivals and open-air dances open to the visitor from afternoon until dawn.
 - HOLY WEEK: March-April. From God Friday to Maundy Thursday. A public holiday that dates from the 16th century. It is considered of National Tourist Interest due to the Pregón

- the opening act. Nowadays, there are 18 brotherhoods with 7.000 members and 25 Pasos -decorated floats and sculptures of Jesus and his Apostles. There are viacrucis -Way of the Cross; traslados of the Images to the Clavario house- where the Image and the Canopy are kept during the Holy Week. The Clavario is also in charge of doing the canopies -realistic representations that recreate scenes from the Passion made up with clothes and flowers, etc. There are general processions where the 24 pasos represent chronologically the Passion, which is admired by more than 40,000 people who are presented with sweets and sugared almonds.
- Monuments:**
- Iron bridge.
 - Saint Mary's ogive.
 - Mikado locomotive.
 - Ramparts Park (CIH) i La Vila -historical district in the centre of the city.
 - Façade of Saint Lucy's convent and Ruins of the Royal House.
 - City Hall (CIH).
 - Gothic Church Tower.
 - Saint Catherine's Church (BIC).
 - Monuments to the Constitution and to James I.

- Casalicis - small elevated temples representing the Patron Saints.
- Old Market Ramparts (CIH).
- Monument of the peasant orange grower.
- Theatre.
- Ancient Capuchin Monastery.
- Monument of James I.
- Main Square.
- Piarists' School. Cultural House.
- MUMA (Municipal Museum). Old Coal House and Pawnhouse.
- Social Club "La Gallera"-modernist building.
- Alquenencia Park.

- Surroundings:**
- Creu Coberta -a big Latin cross covered with a stone roof. Bridge over the Riu Verd.
 - Via Augusta.
 - Cotonera -old modernist warehouse.
 - Santa Maria del Lluch sanctuary.
 - La Casella valley.
 - La Murta valley and the remains of the monastery (CIH).
 - GR-236. Ruta dels Monestirs - Pas del Pobre. Monastery Hiking Route.

