

**LEYENDA TEMÁTICA**

- Estación de Monitoreado
- Punto de 24 horas
- Punto de corta duración

**Tipos de edificio**

- Uso Residencial
- Uso sanitario o docente
- Uso industrial o comercial

**Elementos cartográficos**

- Eje de la UME
- Viaductos
- Carreteras
- FFCC
- Curva de nivel
- Curva de nivel maestra
- Hidrografía
- Límite de provincia
- Límite de municipio
- Otros elementos cartográficos

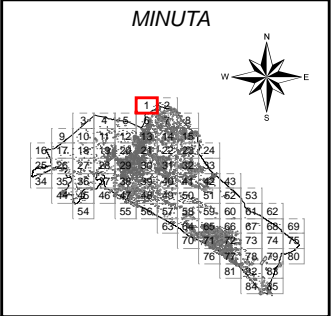

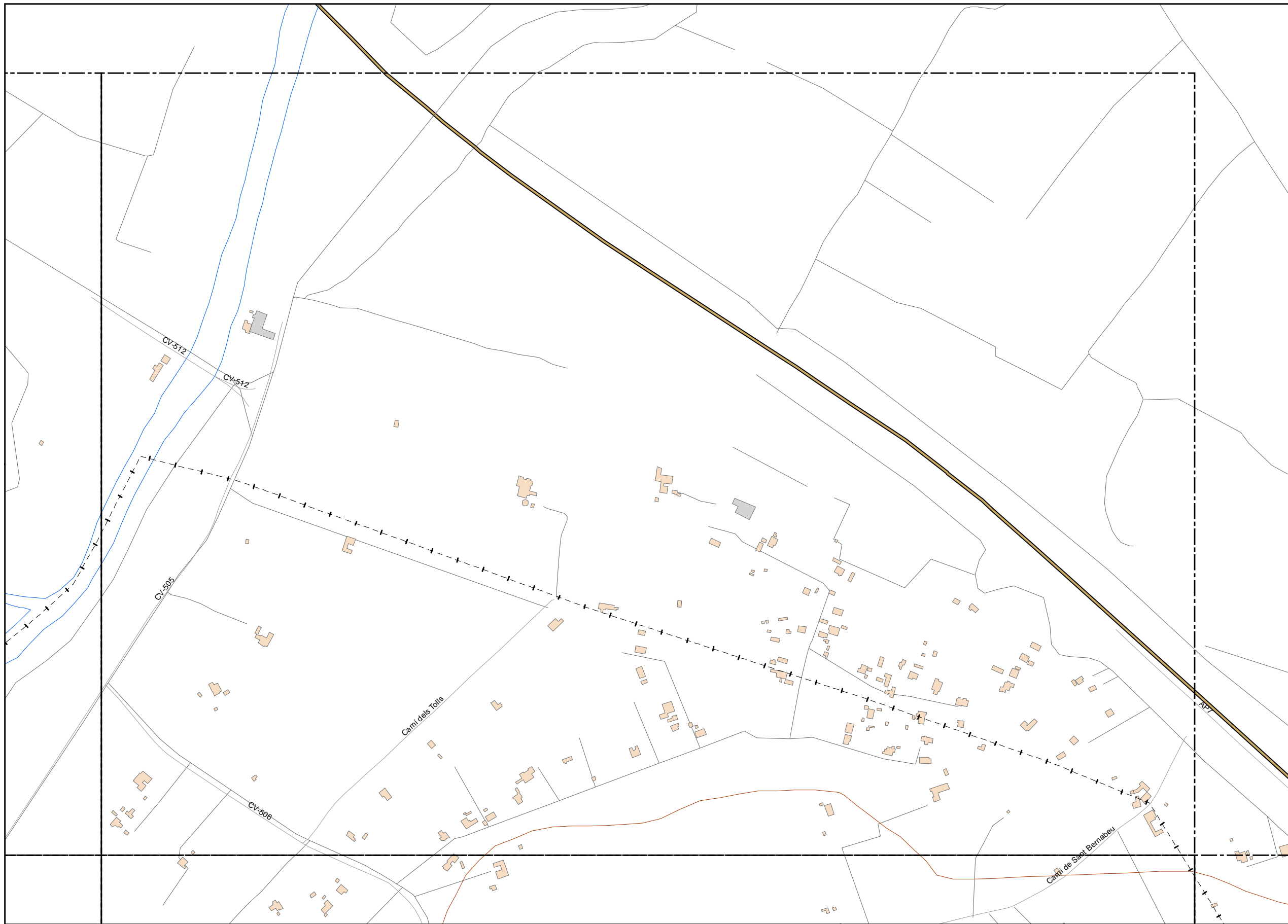

**LEYENDA TEMÁTICA**

- Estación de Monitoreado
- Punto de 24 horas
- Punto de corta duración

**Tipos de edificio**

- Uso Residencial
- Uso sanitario o docente
- Uso industrial o comercial

**Elementos cartográficos**

- Eje de la UME
- Viaductos
- Carreteras
- FFCC
- Curva de nivel
- Curva de nivel maestra
- Hidrografía
- Límite de provincia
- Límite de municipio
- Otros elementos cartográficos

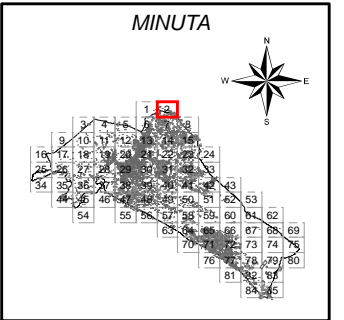

Ayuntamiento de Alzira

PLAN ACÚSTICO MUNICIPAL DE ALZIRA

CONSULTOR



TITULO COMPLEMENTARIO

CASCO URBANO ALZIRA

ESCALAS

1:5.000  
UNE A3 ORIGINALES

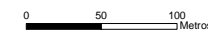

Nº PLANO

7.1

FECHA

DICIEMBRE 2014

HOJA 2 DE 85

DESIGNACIÓN

EMPLAZAMIENTOS DE MEDIDA





**LEYENDA TEMÁTICA**

- Estación de Monitoreado
- Punto de 24 horas
- Punto de corta duración

**Tipos de edificio**

- Uso Residencial
- Uso sanitario o docente
- Uso industrial o comercial

**Elementos cartográficos**

- Eje de la UME
- Viaductos
- Carreteras
- FFCC
- Curva de nivel
- Curva de nivel maestra
- Hidrografía
- Límite de provincia
- Límite de municipio
- Otros elementos cartográficos

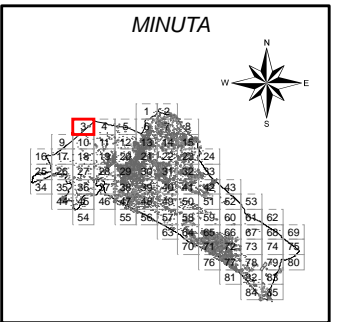

Ayuntamiento de Alzira

PLAN ACÚSTICO MUNICIPAL DE ALZIRA

CONSULTOR



TITULO COMPLEMENTARIO

CASCO URBANO ALZIRA

ESCALAS

1:5.000

LINE A3 ORIGINALES



Nº PLANO

7.1

FECHA

DICIEMBRE 2014

HOJA 3 DE 85

DESIGNACIÓN

EMPLAZAMIENTOS DE MEDIDA

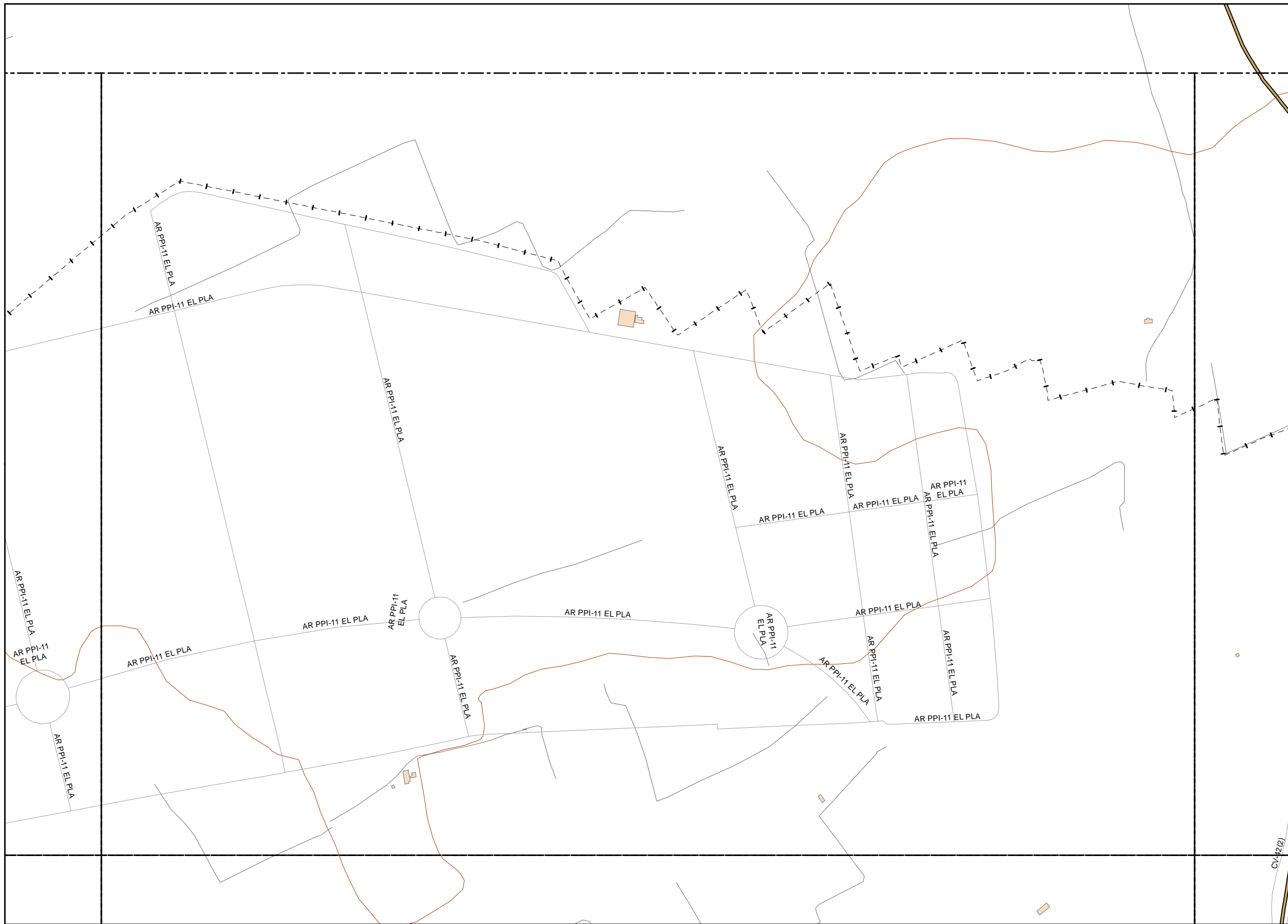

**LEYENDA TEMÁTICA**

- Estación de Monitoreado
- Punto de 24 horas
- Punto de corta duración

**Tipos de edificio**

- Uso Residencial
- Uso sanitario o docente
- Uso industrial o comercial

**Elementos cartográficos**

- Eje de la UME
- Viaductos
- Carreteras
- FFCC
- Curva de nivel
- Curva de nivel maestra
- Hidrografía
- Límite de provincia
- Límite de municipio
- Otros elementos cartográficos

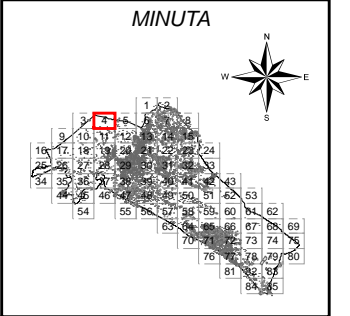

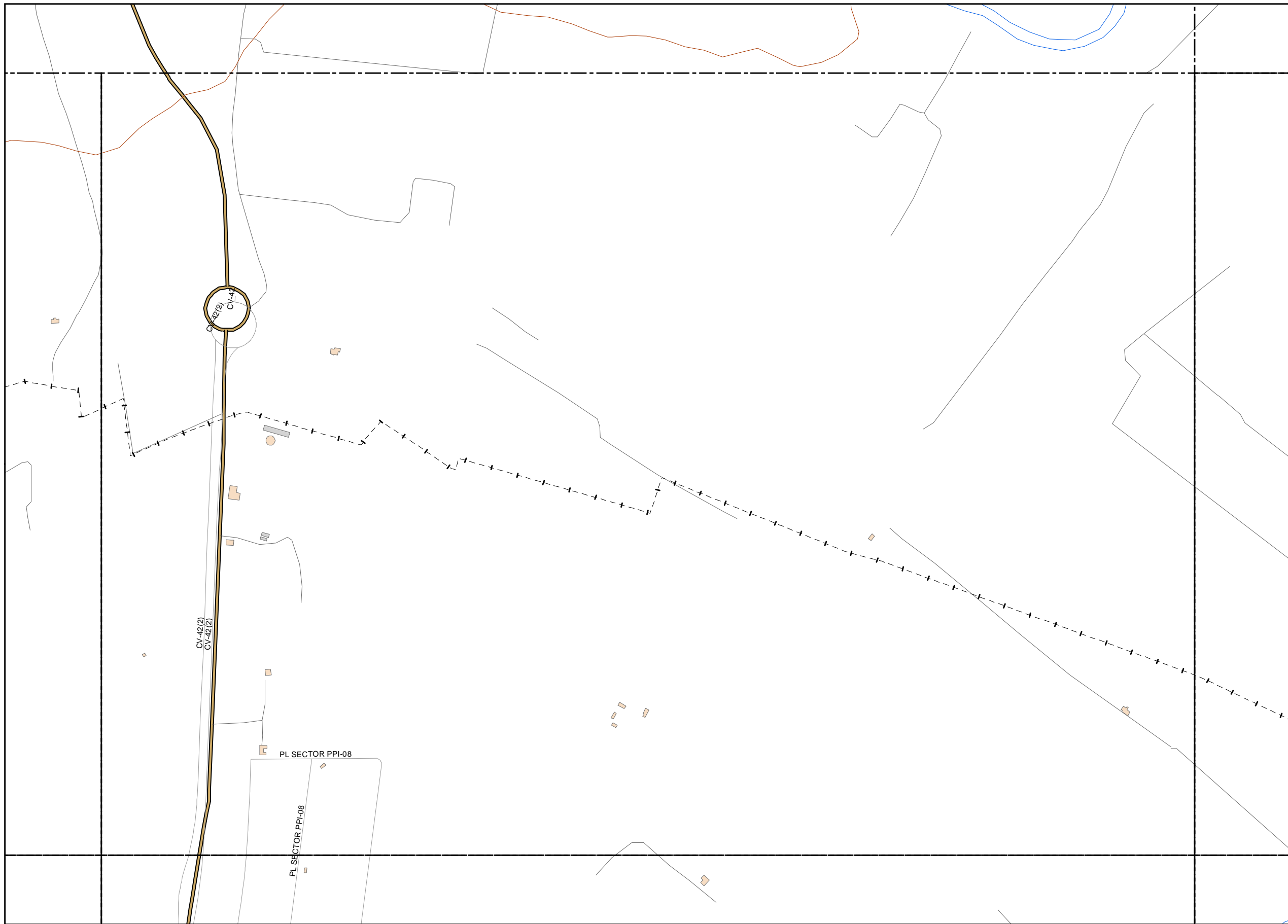

**LEYENDA TEMÁTICA**

- Estación de Monitoreado
- Punto de 24 horas
- Punto de corta duración

**Tipos de edificio**

- Uso Residencial
- Uso sanitario o docente
- Uso industrial o comercial

**Elementos cartográficos**

- Eje de la UME
- Viaductos
- Carreteras
- FFCC
- Curva de nivel
- Curva de nivel maestra
- Hidrografía
- Límite de provincia
- Límite de municipio
- Otros elementos cartográficos

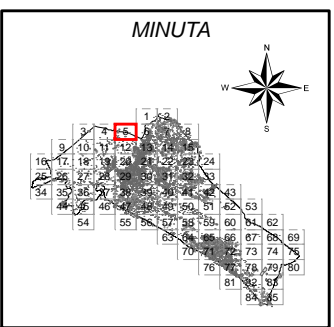



**LEYENDA TEMÁTICA**

- Estación de Monitoreado
- Punto de 24 horas
- Punto de corta duración

**Tipos de edificio**

- Uso Residencial
- Uso sanitario o docente
- Uso industrial o comercial

**Elementos cartográficos**

- Eje de la UME
- Viaductos
- Carreteras
- FFCC
- Curva de nivel
- Curva de nivel maestra
- Hidrografía
- Límite de provincia
- Límite de municipio
- Otros elementos cartográficos

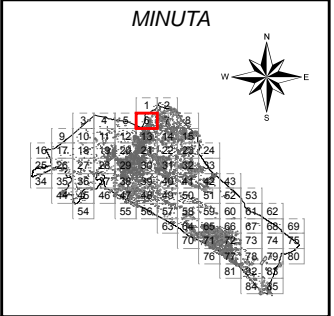

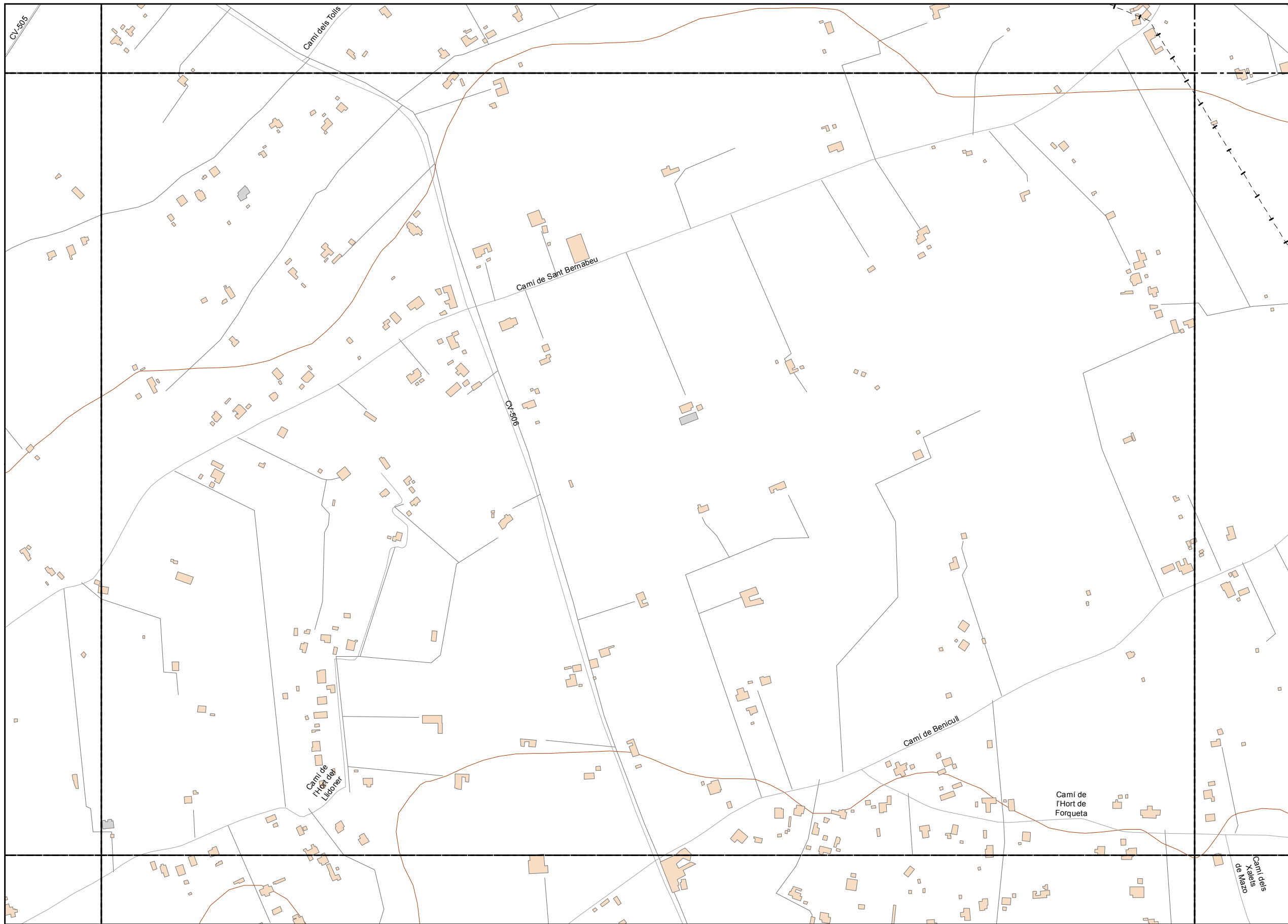

**LEYENDA TEMÁTICA**

- Estación de Monitoreado
- Punto de 24 horas
- Punto de corta duración

**Tipos de edificio**

- Uso Residencial
- Uso sanitario o docente
- Uso industrial o comercial

**Elementos cartográficos**

- Eje de la UME
- Viaductos
- Carreteras
- FFCC
- Curva de nivel
- Curva de nivel maestra
- Hidrografía
- Límite de provincia
- Límite de municipio
- Otros elementos cartográficos

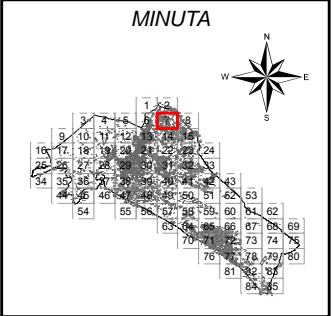

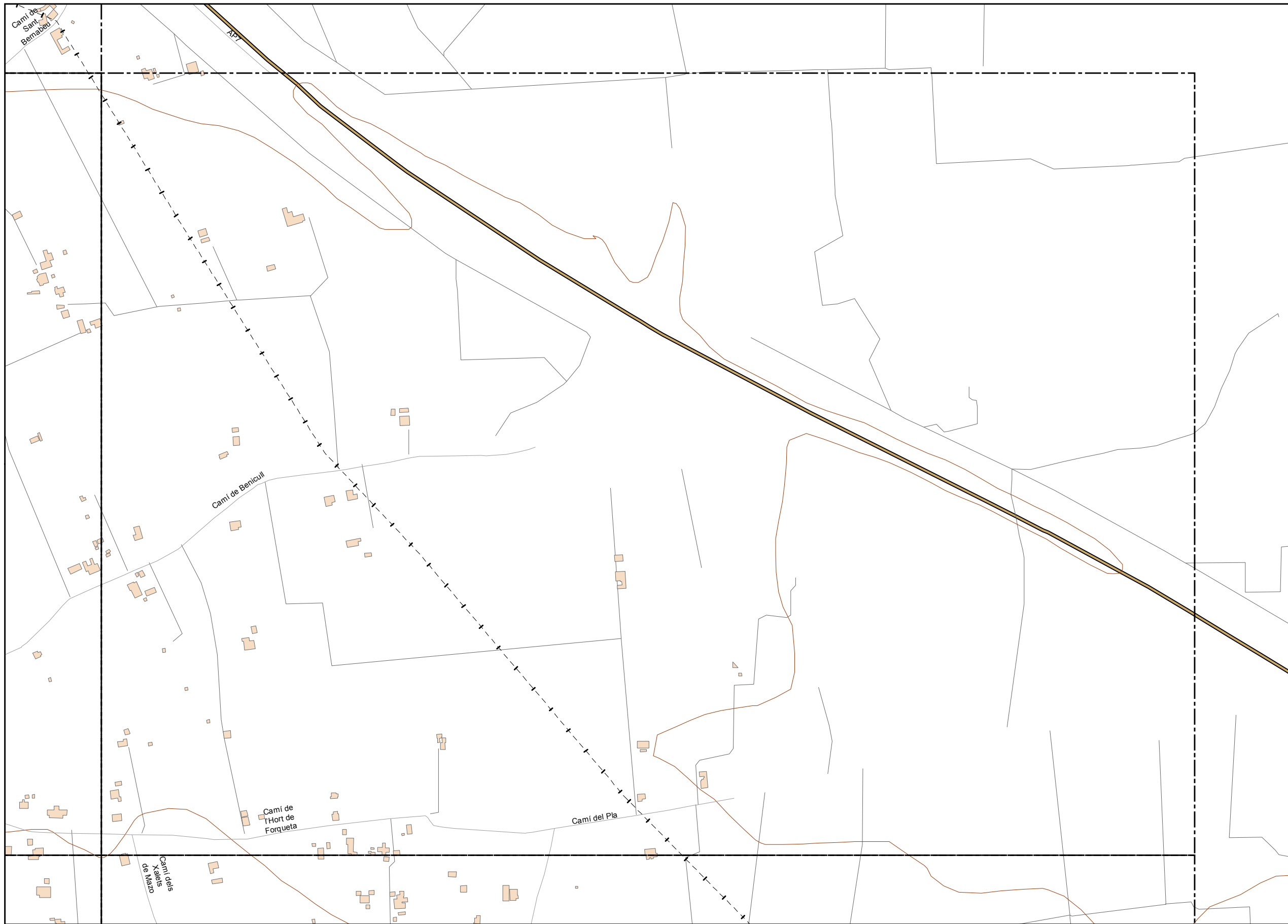

**LEYENDA TEMÁTICA**

- Estación de Monitoreado
- Punto de 24 horas
- Punto de corta duración

**Tipos de edificio**

- Uso Residencial
- Uso sanitario o docente
- Uso industrial o comercial

**Elementos cartográficos**

- Eje de la UME
- Viaductos
- Carreteras
- FFCC
- Curva de nivel
- Curva de nivel maestra
- Hidrografía
- Límite de provincia
- Límite de municipio
- Otros elementos cartográficos

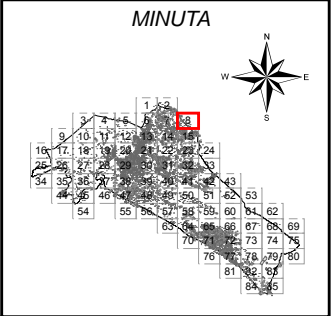



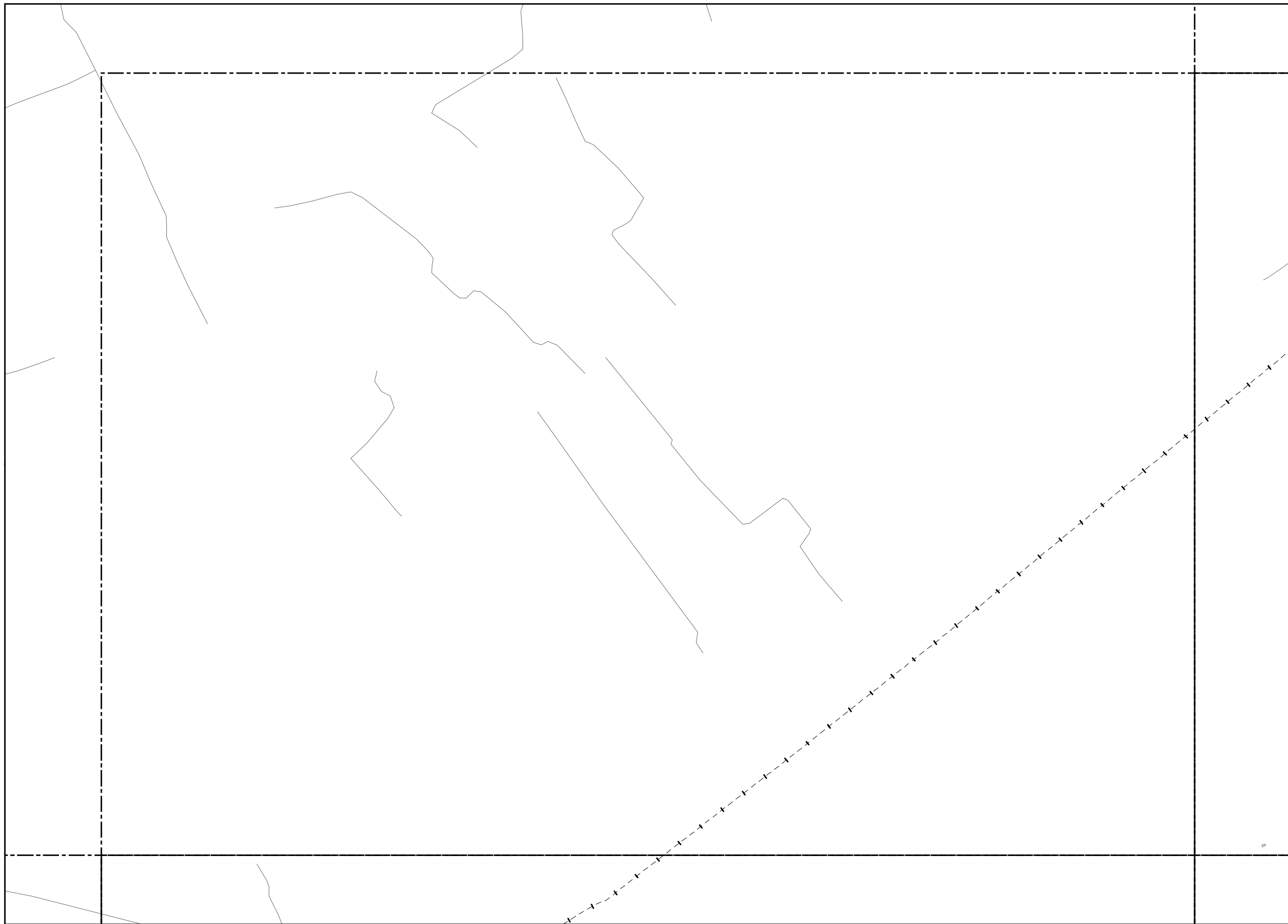

**LEYENDA TEMÁTICA**

- Estación de Monitoreado
- Punto de 24 horas
- Punto de corta duración

**Tipos de edificio**

- Uso Residencial
- Uso sanitario o docente
- Uso industrial o comercial

**Elementos cartográficos**

- Eje de la UME
- Viaductos
- Carreteras
- FFCC
- Curva de nivel
- Curva de nivel maestra
- Hidrografía
- Límite de provincia
- Límite de municipio
- Otros elementos cartográficos

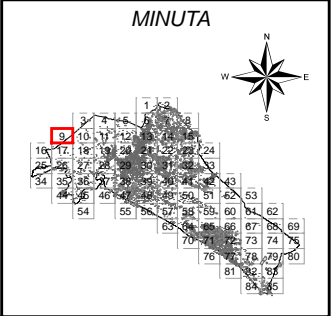

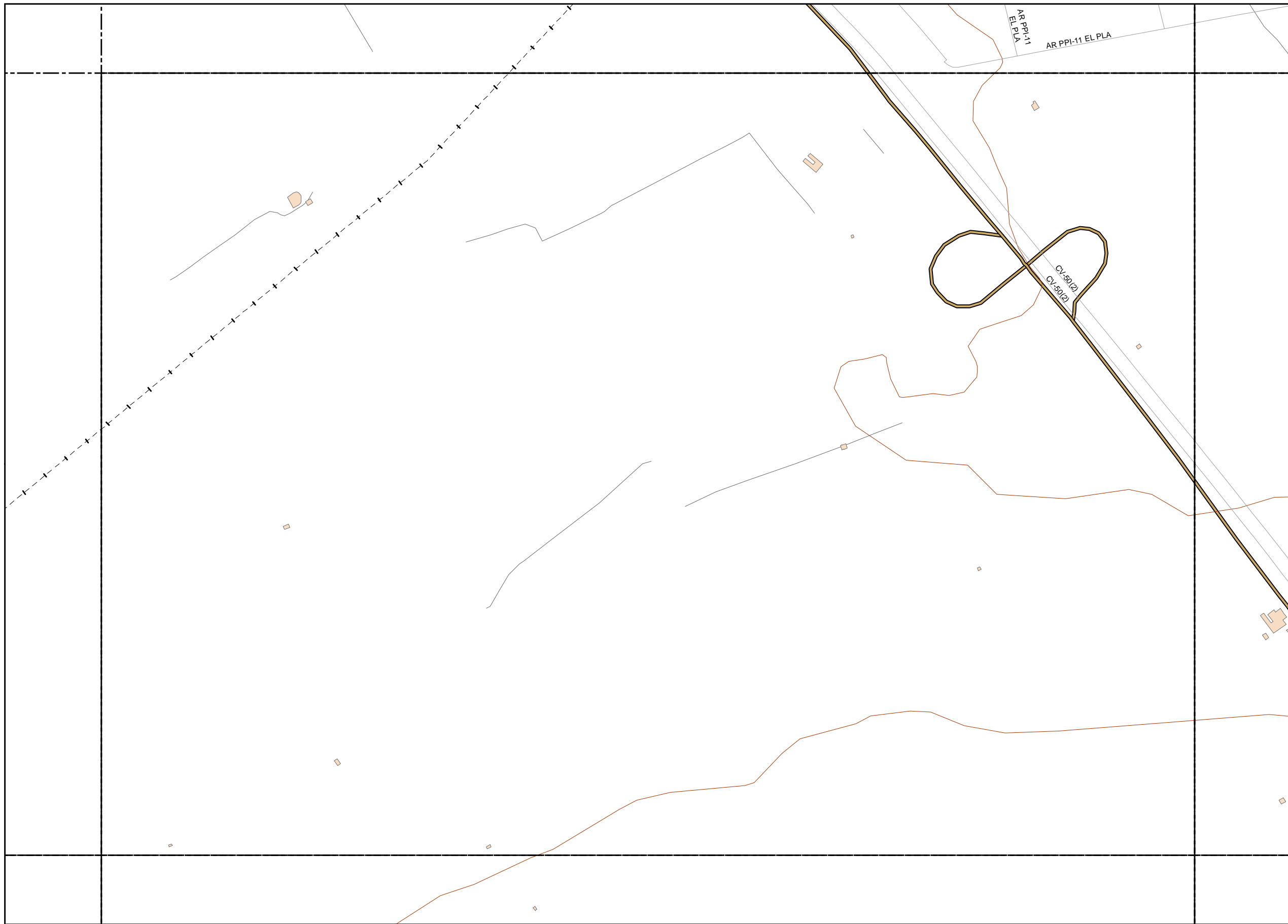

**LEYENDA TEMÁTICA**

- Estación de Monitoreado
- Punto de 24 horas
- Punto de corta duración

**Tipos de edificio**

- Uso Residencial
- Uso sanitario o docente
- Uso industrial o comercial

**Elementos cartográficos**

- Eje de la UME
- Viaductos
- Carreteras
- FFCC
- Curva de nivel
- Curva de nivel maestra
- Hidrografía
- Límite de provincia
- Límite de municipio
- Otros elementos cartográficos

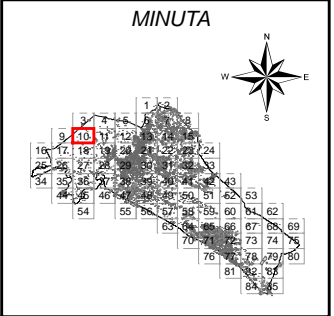

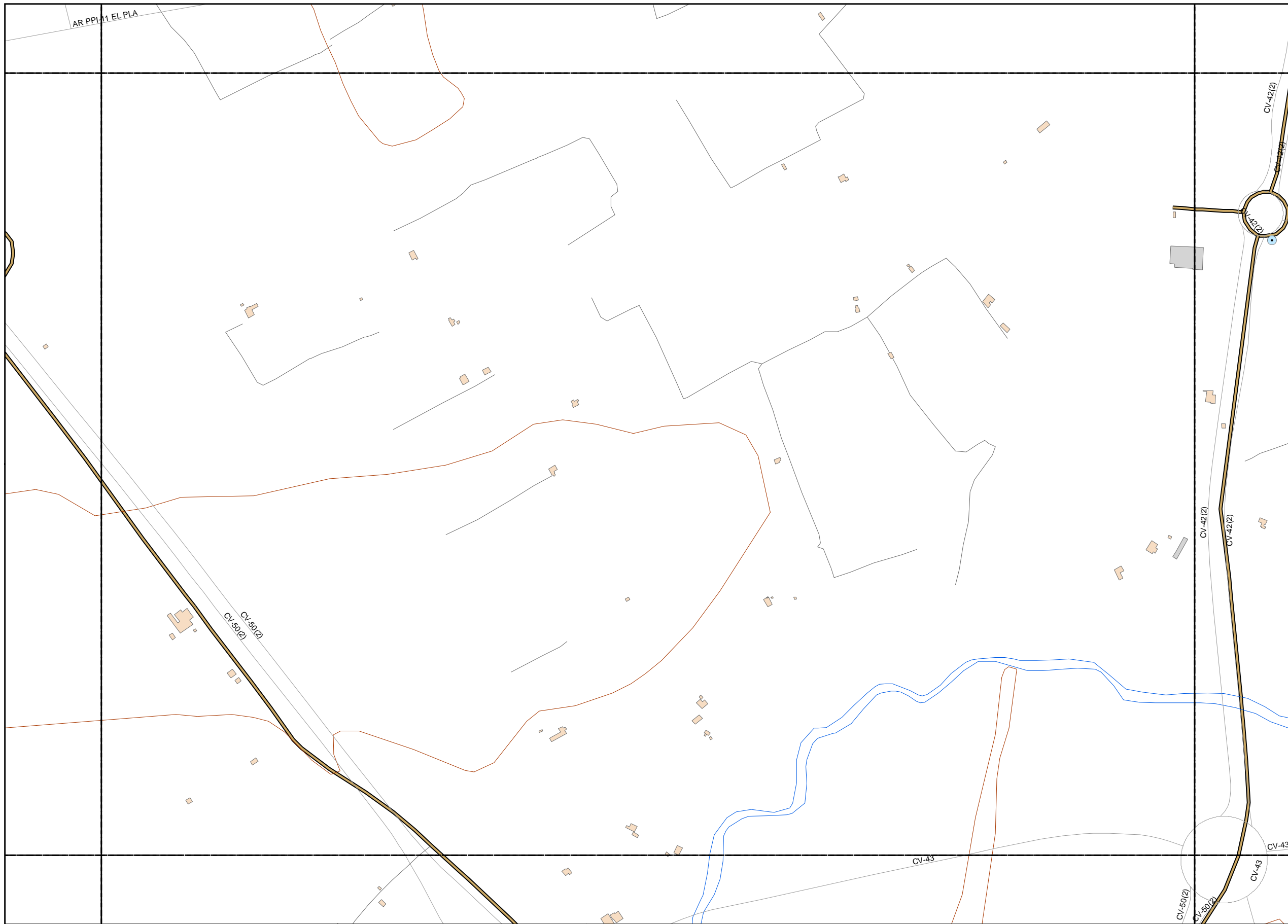

**LEYENDA TEMÁTICA**

- Estación de Monitoreado
- Punto de 24 horas
- Punto de corta duración

**Tipos de edificio**

- Uso Residencial
- Uso sanitario o docente
- Uso industrial o comercial

**Elementos cartográficos**

- Eje de la UME
- Viaductos
- Carreteras
- FFCC
- Curva de nivel
- Curva de nivel maestra
- Hidrografía
- Límite de provincia
- Límite de municipio
- Otros elementos cartográficos

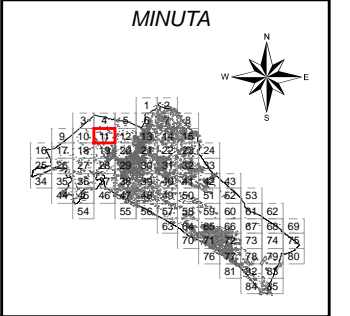

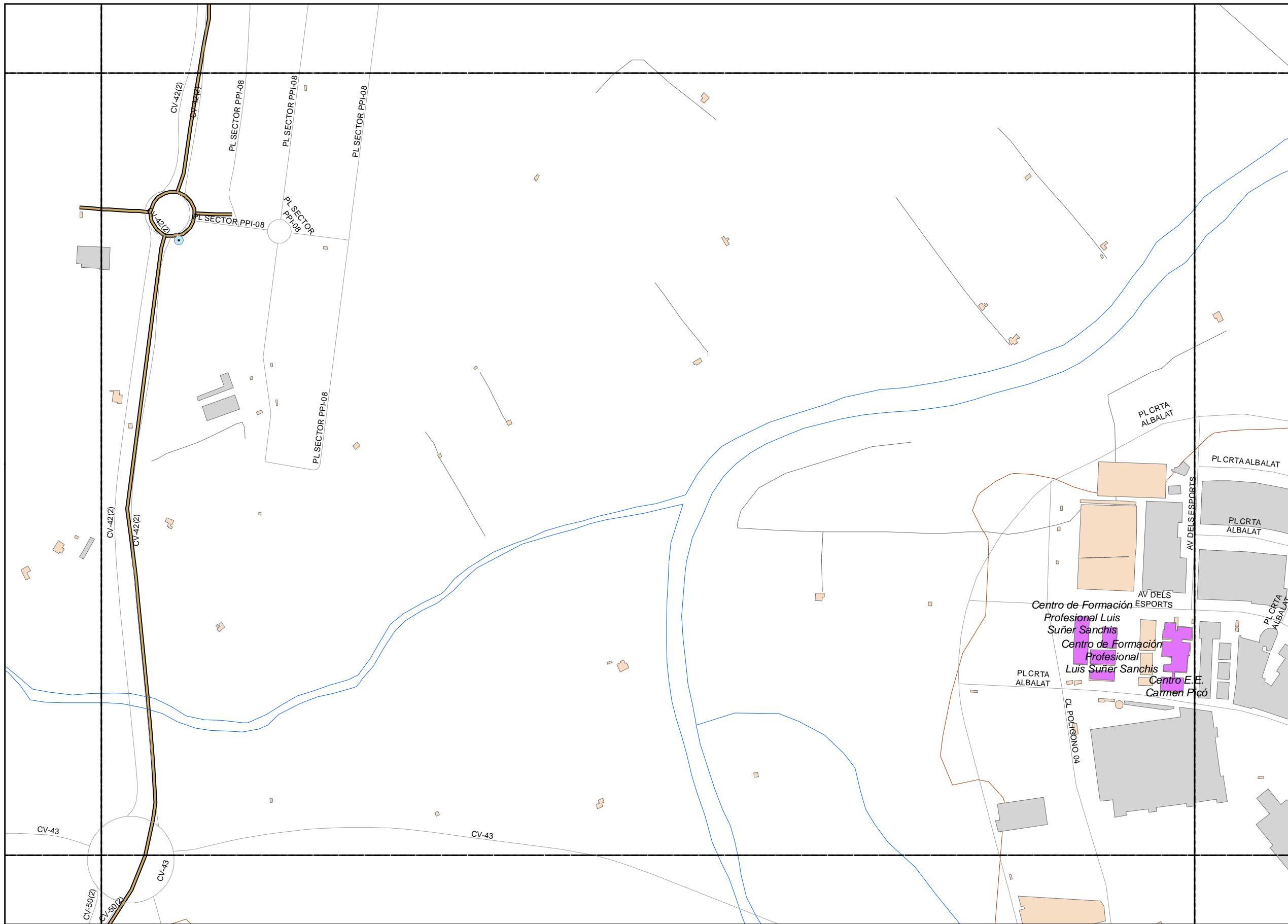

**LEYENDA TEMÁTICA**

- Estación de Monitoreado
- Punto de 24 horas
- Punto de corta duración

**Tipos de edificio**

- Uso Residencial
- Uso sanitario o docente
- Uso industrial o comercial

**Elementos cartográficos**

- Eje de la UME
- Viaductos
- Carreteras
- FFCC
- Curva de nivel
- Curva de nivel maestra
- Hidrografía
- Limite de provincia
- Limite de municipio
- Otros elementos cartográficos

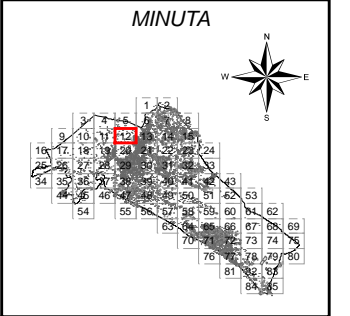

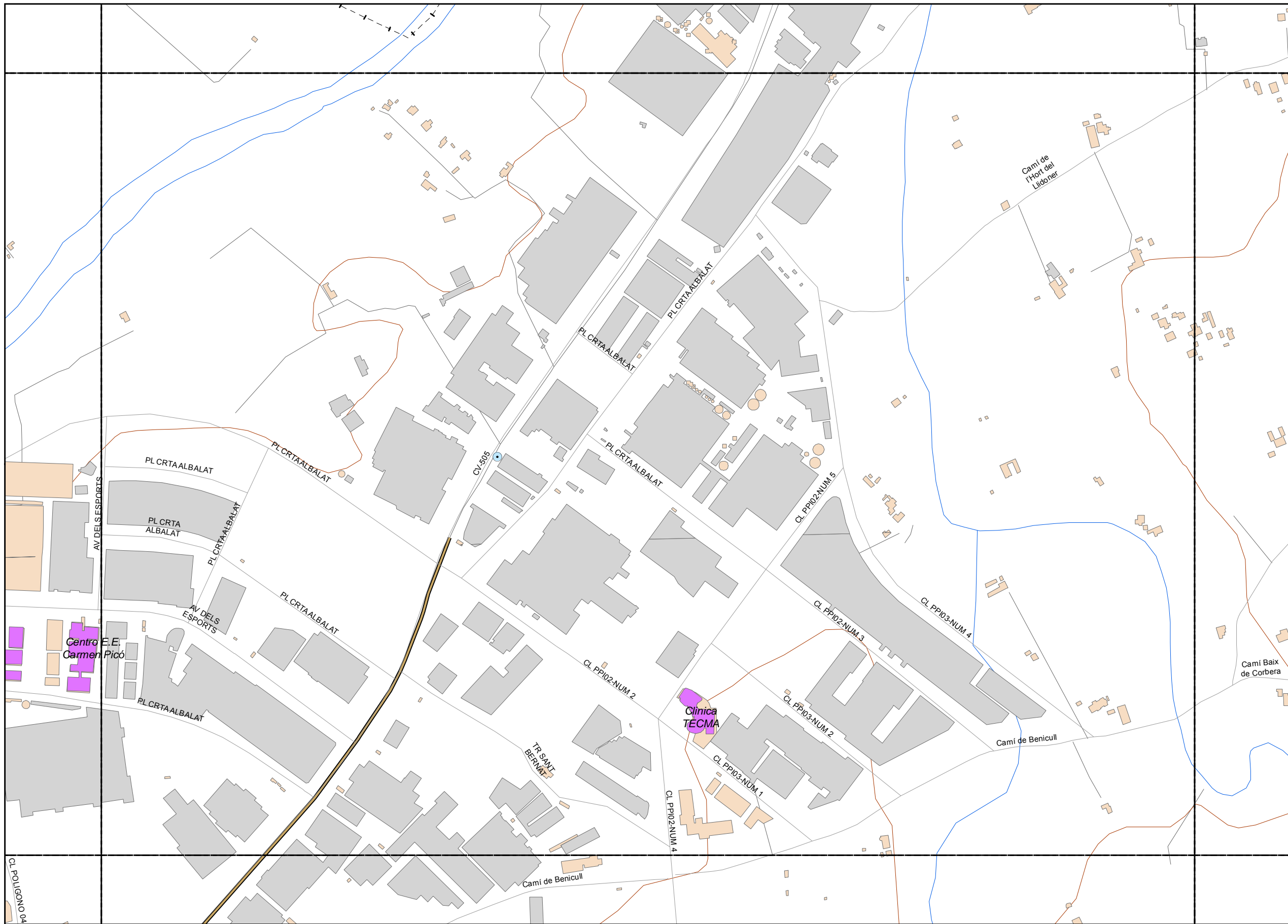

**LEYENDA TEMÁTICA**

- Estación de Monitoreado
- Punto de 24 horas
- Punto de corta duración

**Tipos de edificio**

- Uso Residencial
- Uso sanitario o docente
- Uso industrial o comercial

**Elementos cartográficos**

- Eje de la UME
- Viaductos
- Carreteras
- FFCC
- Curva de nivel
- Curva de nivel maestra
- Hidrografía
- Límite de provincia
- Límite de municipio
- Otros elementos cartográficos

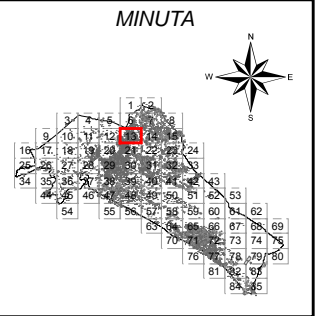

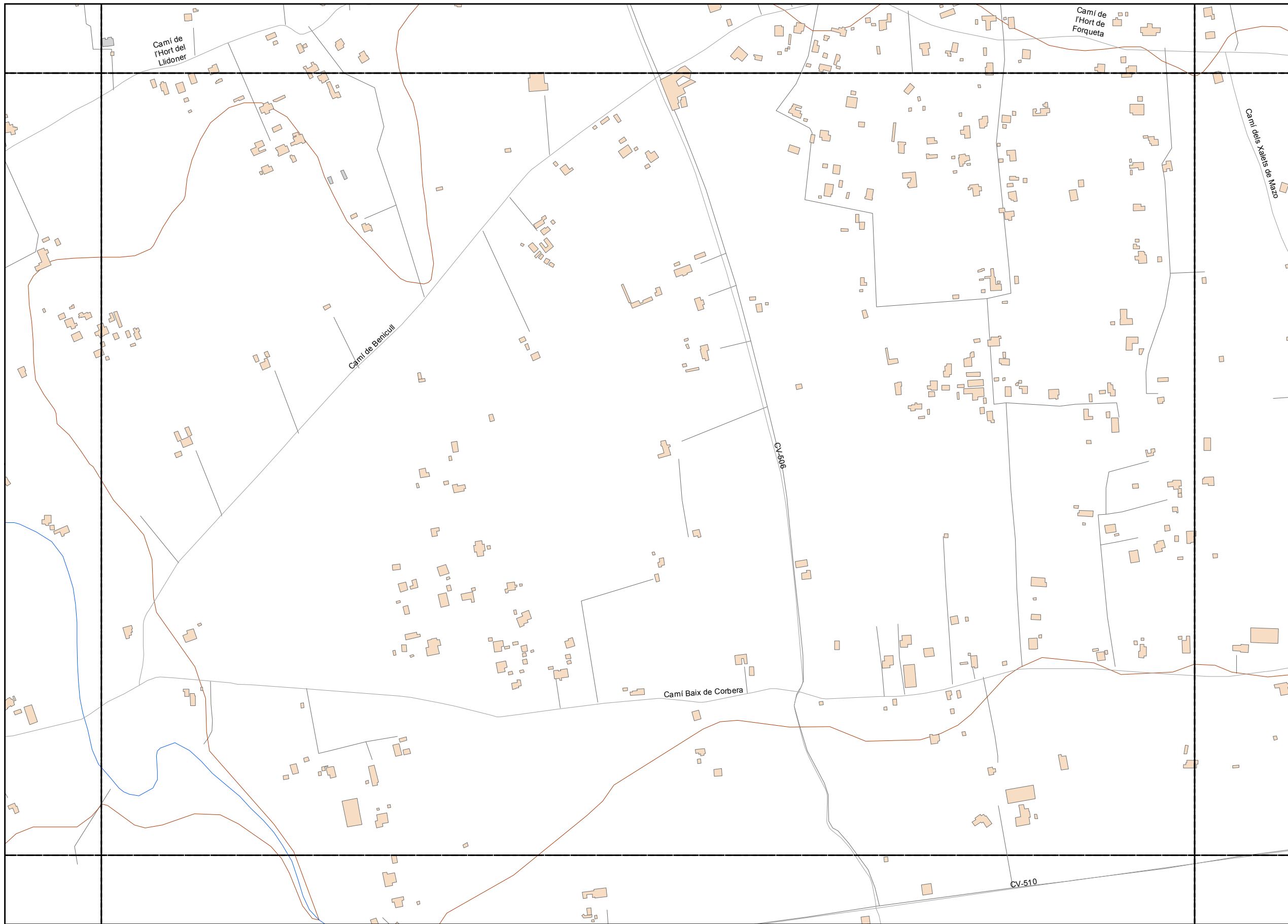

**LEYENDA TEMÁTICA**

- Estación de Monitoreado
- Punto de 24 horas
- Punto de corta duración

**Tipos de edificio**

- Uso Residencial
- Uso sanitario o docente
- Uso industrial o comercial

**Elementos cartográficos**

- Eje de la UME
- Viaductos
- Carreteras
- FFCC
- Curva de nivel
- Curva de nivel maestra
- Hidrografía
- Límite de provincia
- Límite de municipio
- Otros elementos cartográficos

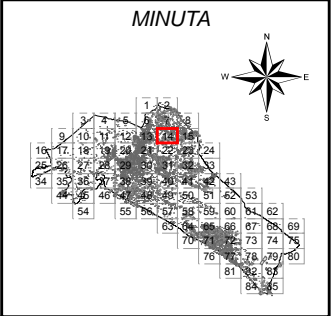



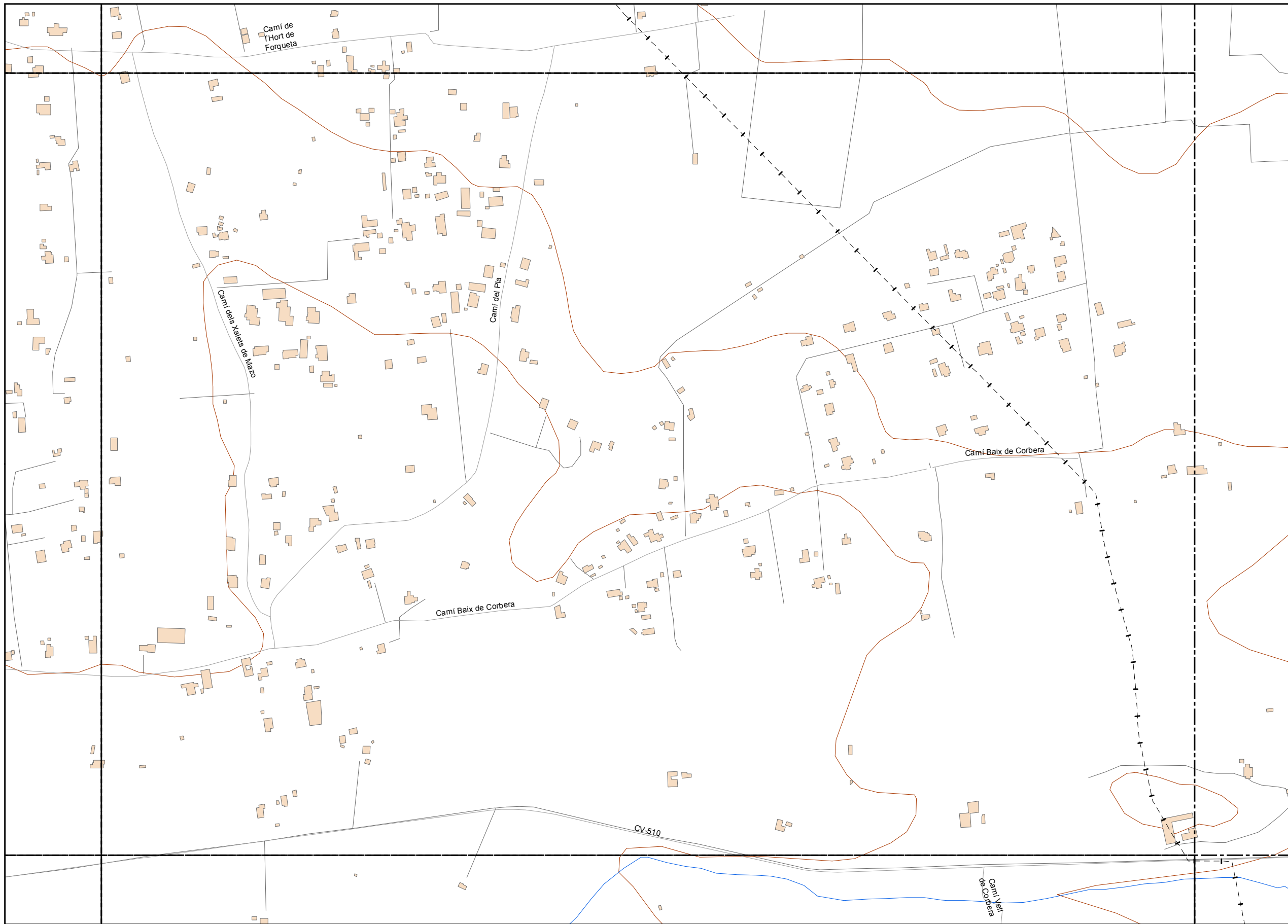

**LEYENDA TEMÁTICA**

- Estación de Monitoreado
- Punto de 24 horas
- Punto de corta duración

**Tipos de edificio**

- Uso Residencial
- Uso sanitario o docente
- Uso industrial o comercial

**Elementos cartográficos**

- Eje de la UME
- Viaductos
- Carreteras
- FFCC
- Curva de nivel
- Curva de nivel maestra
- Hidrografía
- Límite de provincia
- Límite de municipio
- Otros elementos cartográficos

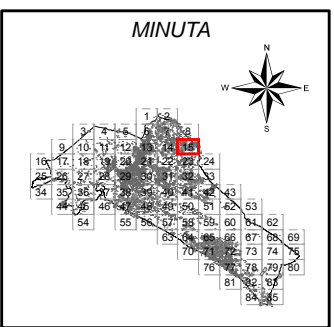

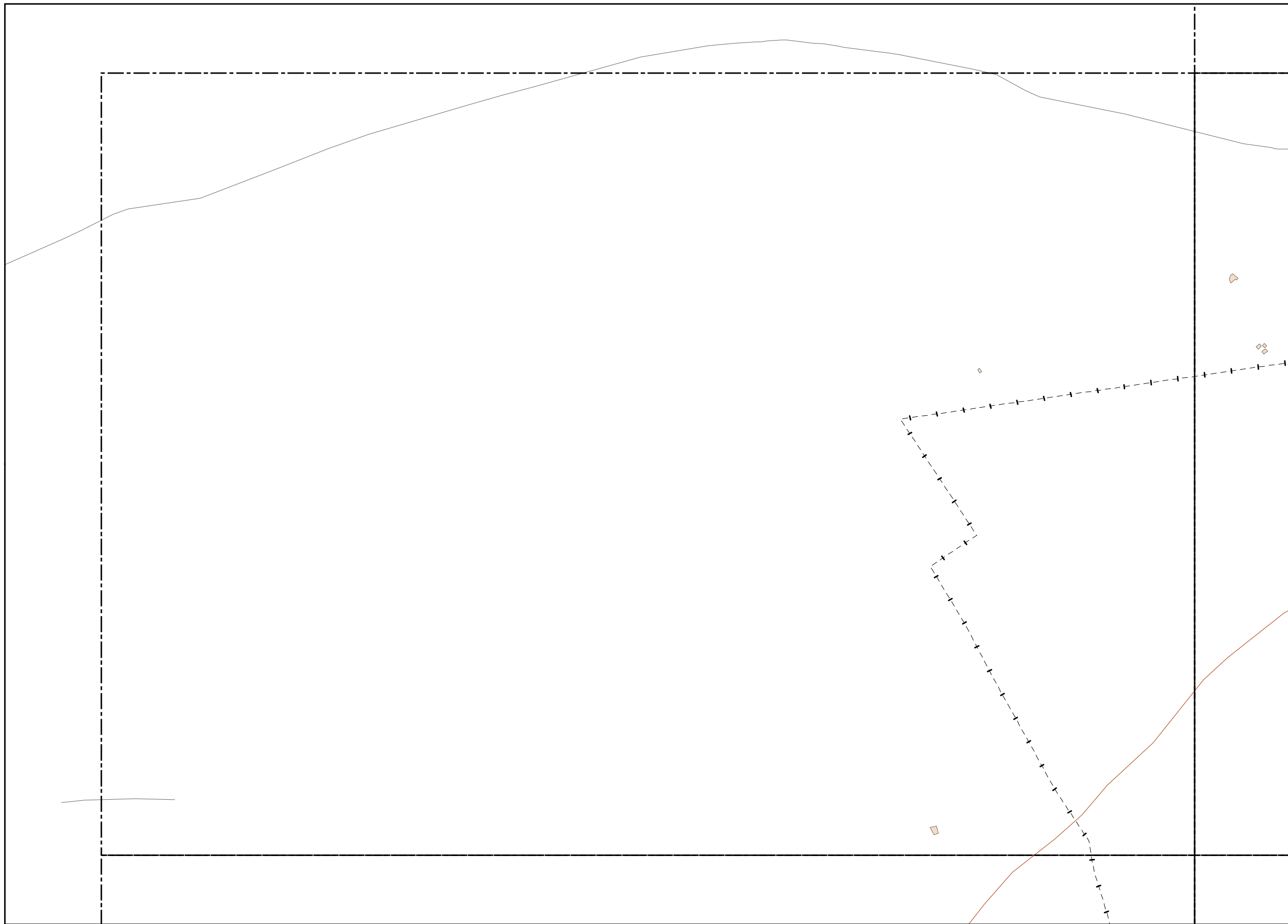

**LEYENDA TEMÁTICA**

- Estación de Monitoreado
- Punto de 24 horas
- Punto de corta duración

**Tipos de edificio**

- Uso Residencial
- Uso sanitario o docente
- Uso industrial o comercial

**Elementos cartográficos**

- Eje de la UME
- Viaductos
- Carreteras
- FFCC
- Curva de nivel
- Curva de nivel maestra
- Hidrografía
- + - + Limite de provincia
- - - - Limite de municipio
- Otros elementos cartográficos

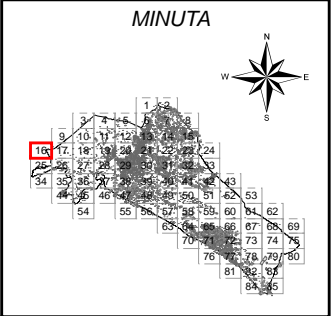

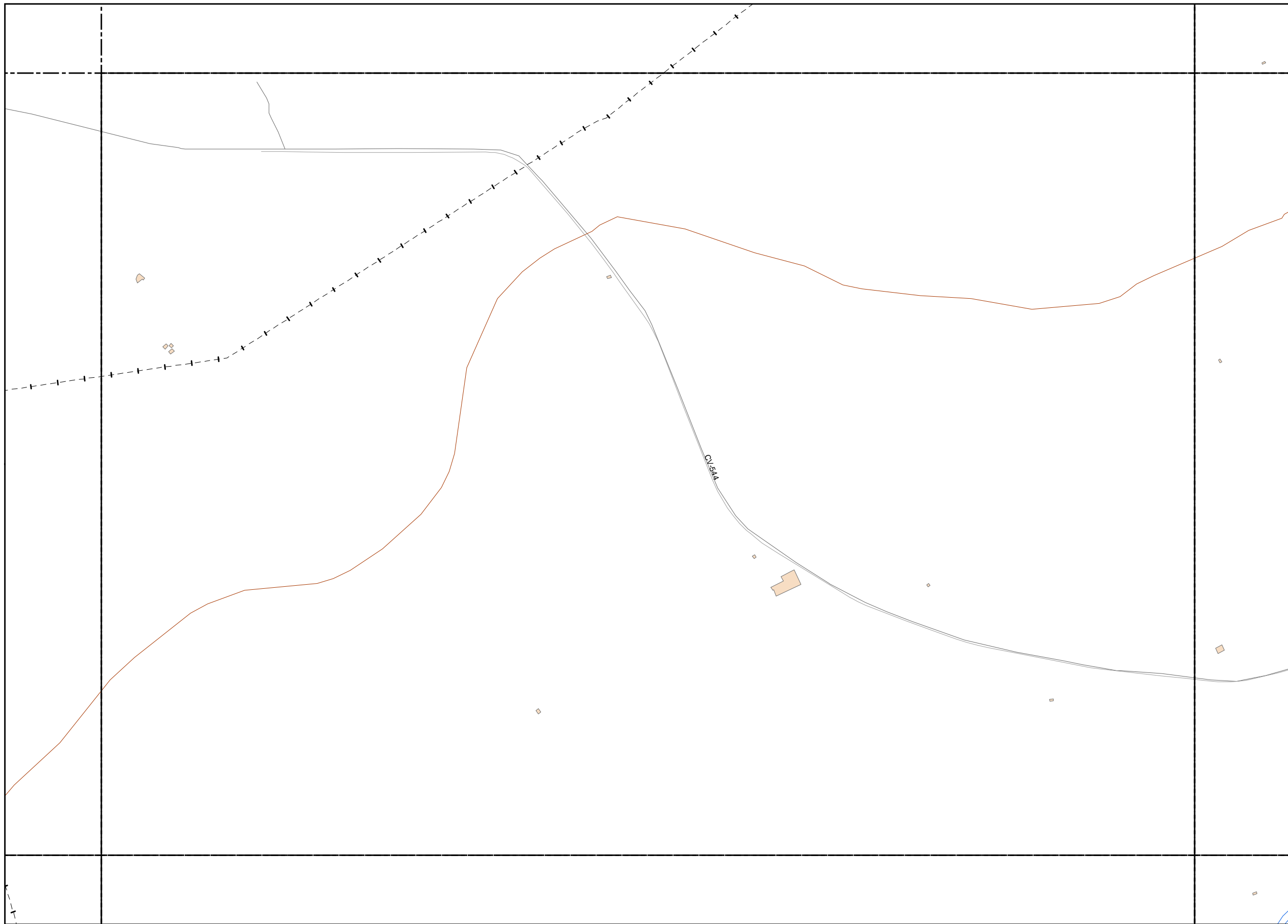

**LEYENDA TEMÁTICA**

- Estación de Monitoreado
- Punto de 24 horas
- Punto de corta duración

**Tipos de edificio**

- Uso Residencial
- Uso sanitario o docente
- Uso industrial o comercial

**Elementos cartográficos**

- Eje de la UME
- Viaductos
- Carreteras
- FFCC
- Curva de nivel
- Curva de nivel maestra
- Hidrografía
- Límite de provincia
- Límite de municipio
- Otros elementos cartográficos

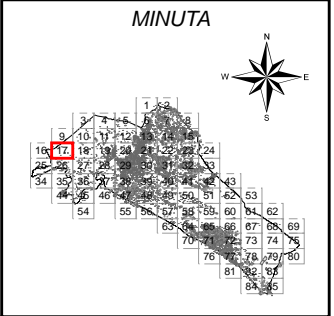

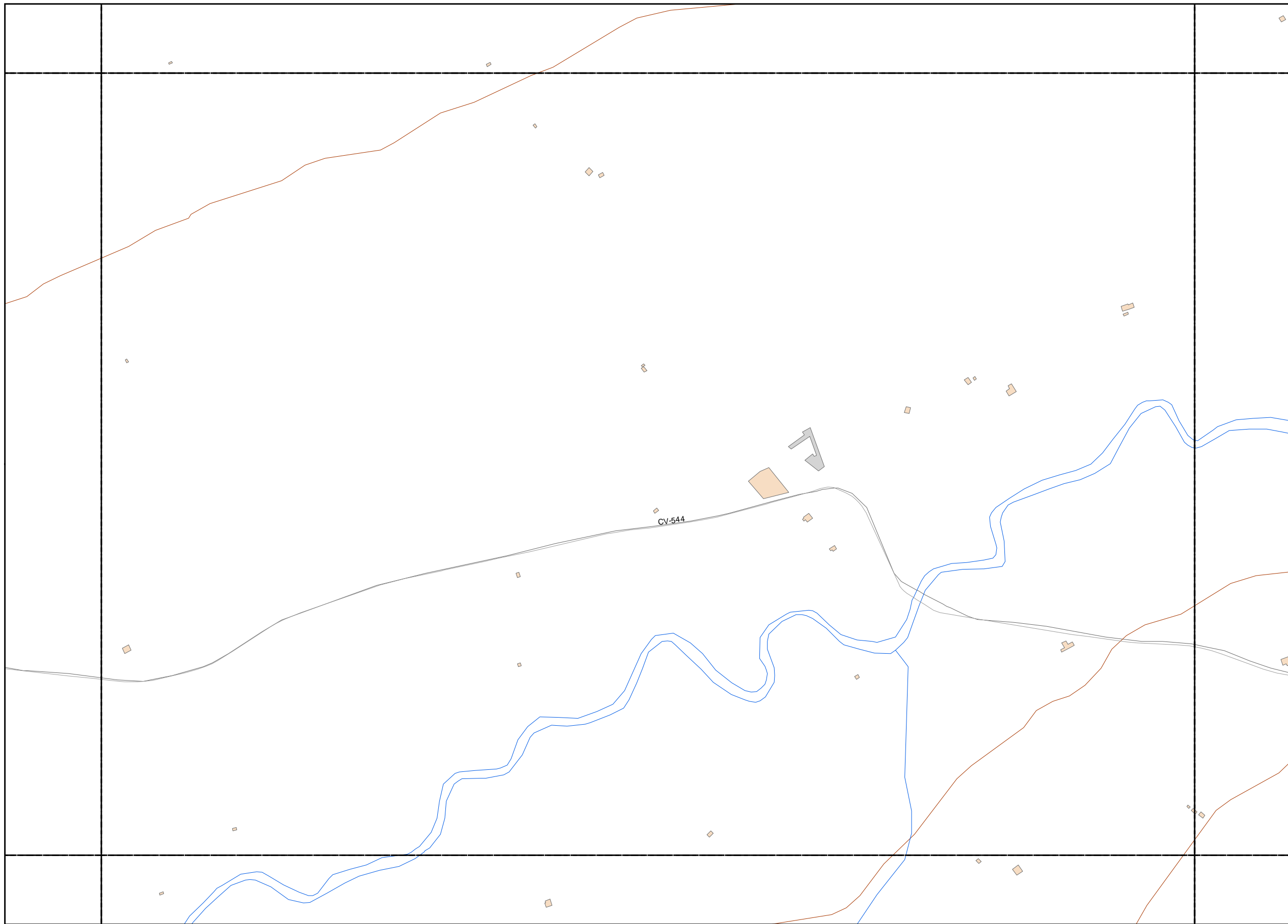

**LEYENDA TEMÁTICA**

- Estación de Monitoreado
- Punto de 24 horas
- Punto de corta duración

**Tipos de edificio**

- Uso Residencial
- Uso sanitario o docente
- Uso industrial o comercial

**Elementos cartográficos**

- Eje de la UME
- Viaductos
- Carreteras
- FFCC
- Curva de nivel
- Curva de nivel maestra
- Hidrografía
- + - + Limite de provincia
- - - - Limite de municipio
- Otros elementos cartográficos

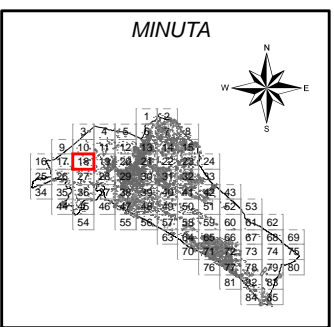

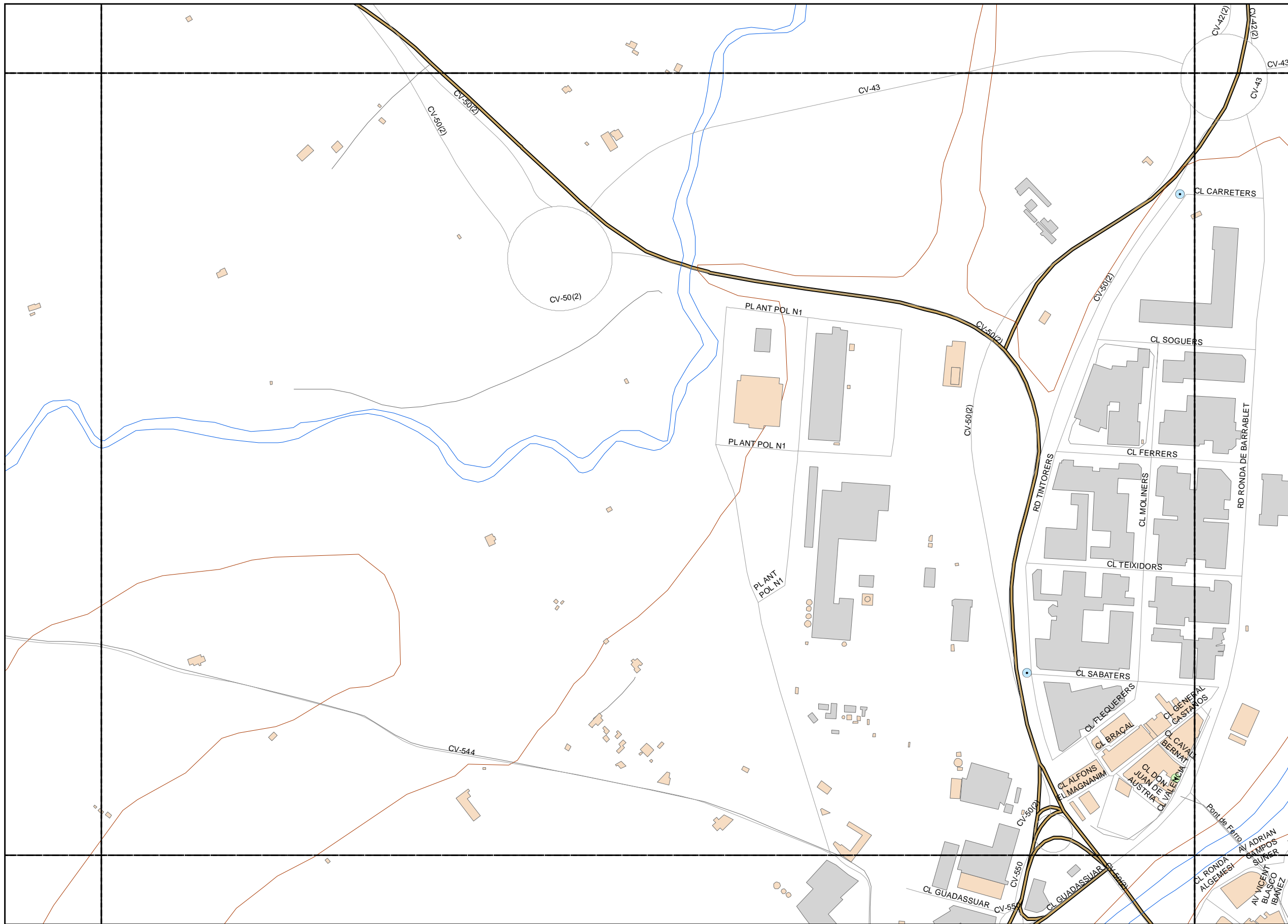

**LEYENDA TEMÁTICA**

- Estación de Monitoreado
- Punto de 24 horas
- Punto de corta duración

**Tipos de edificio**

- Uso Residencial
- Uso sanitario o docente
- Uso industrial o comercial

**Elementos cartográficos**

- Eje de la UME
- Viaductos
- Carreteras
- FFCC
- Curva de nivel
- Curva de nivel maestra
- Hidrografía
- Límite de provincia
- Límite de municipio
- Otros elementos cartográficos

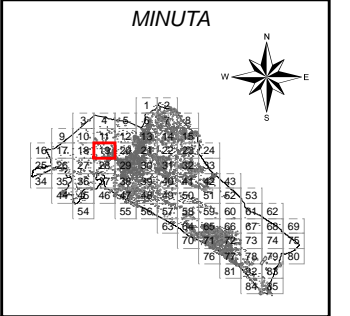

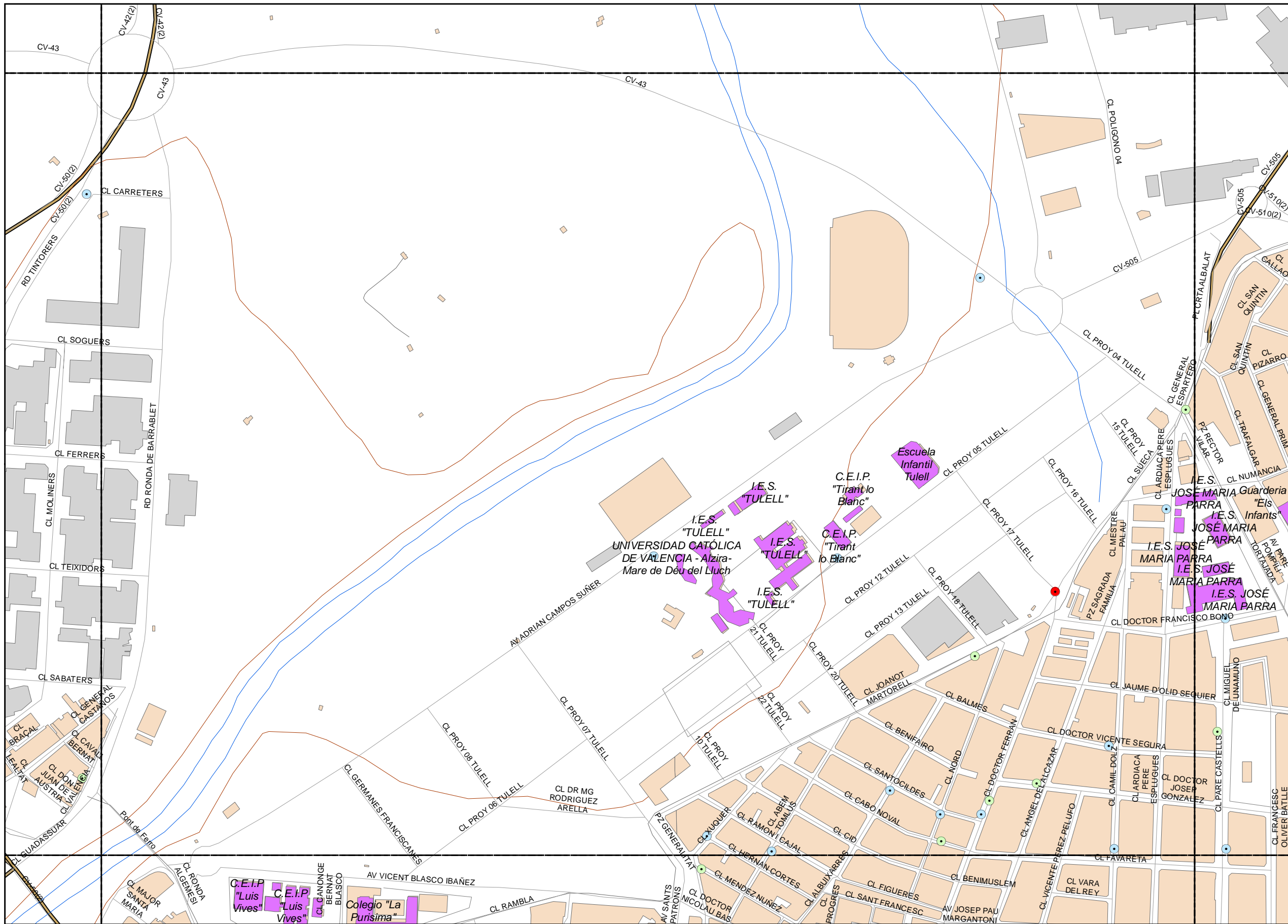

**LEYENDA TEMÁTICA**

- Estación de Monitoreado
- Punto de 24 horas
- Punto de corta duración

**Tipos de edificio**

- Uso Residencial
- Uso sanitario o docente
- Uso industrial o comercial

**Elementos cartográficos**

- Eje de la UME
- Viaductos
- Carreteras
- FFCC
- Curva de nivel
- Curva de nivel maestra
- Hidrografía
- Limite de provincia
- Limite de municipio
- Otros elementos cartográficos

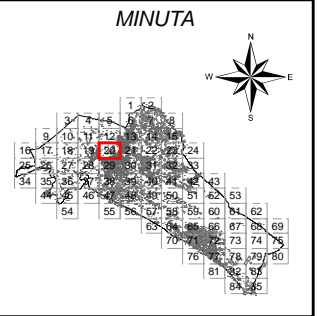



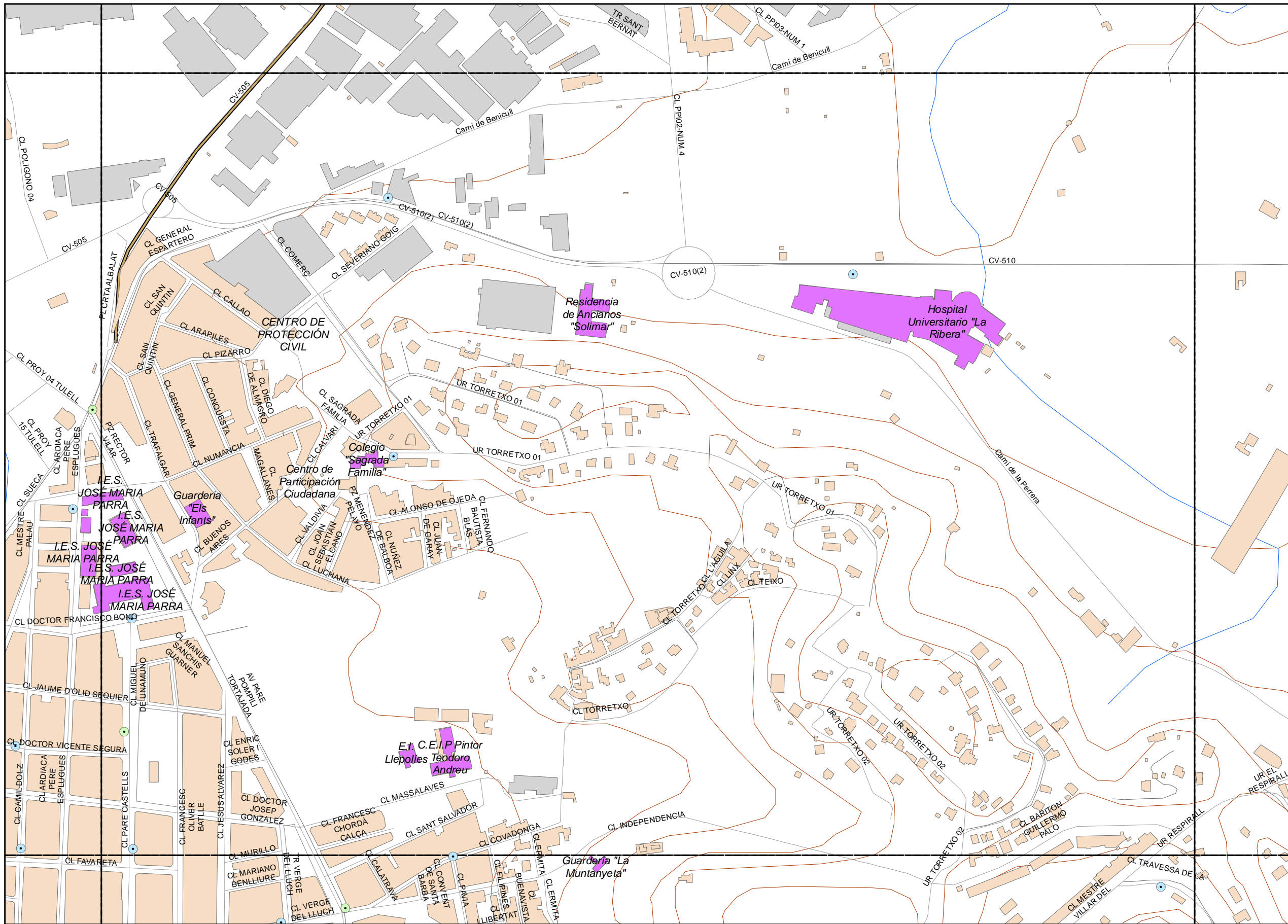

**LEYENDA TEMÁTICA**

- Estación de Monitoreado
- Punto de 24 horas
- Punto de corta duración

**Tipos de edificio**

- Uso Residencial
- Uso sanitario o docente
- Uso industrial o comercial

**Elementos cartográficos**

- Eje de la UME
- Viaductos
- Carreteras
- FFCC
- Curva de nivel
- Curva de nivel maestra
- Hidrografía
- Límite de provincia
- Límite de municipio
- Otros elementos cartográficos

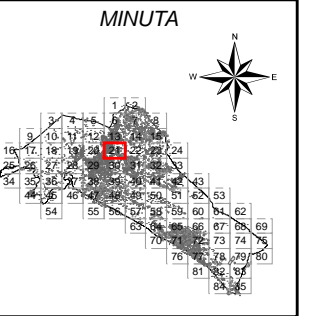

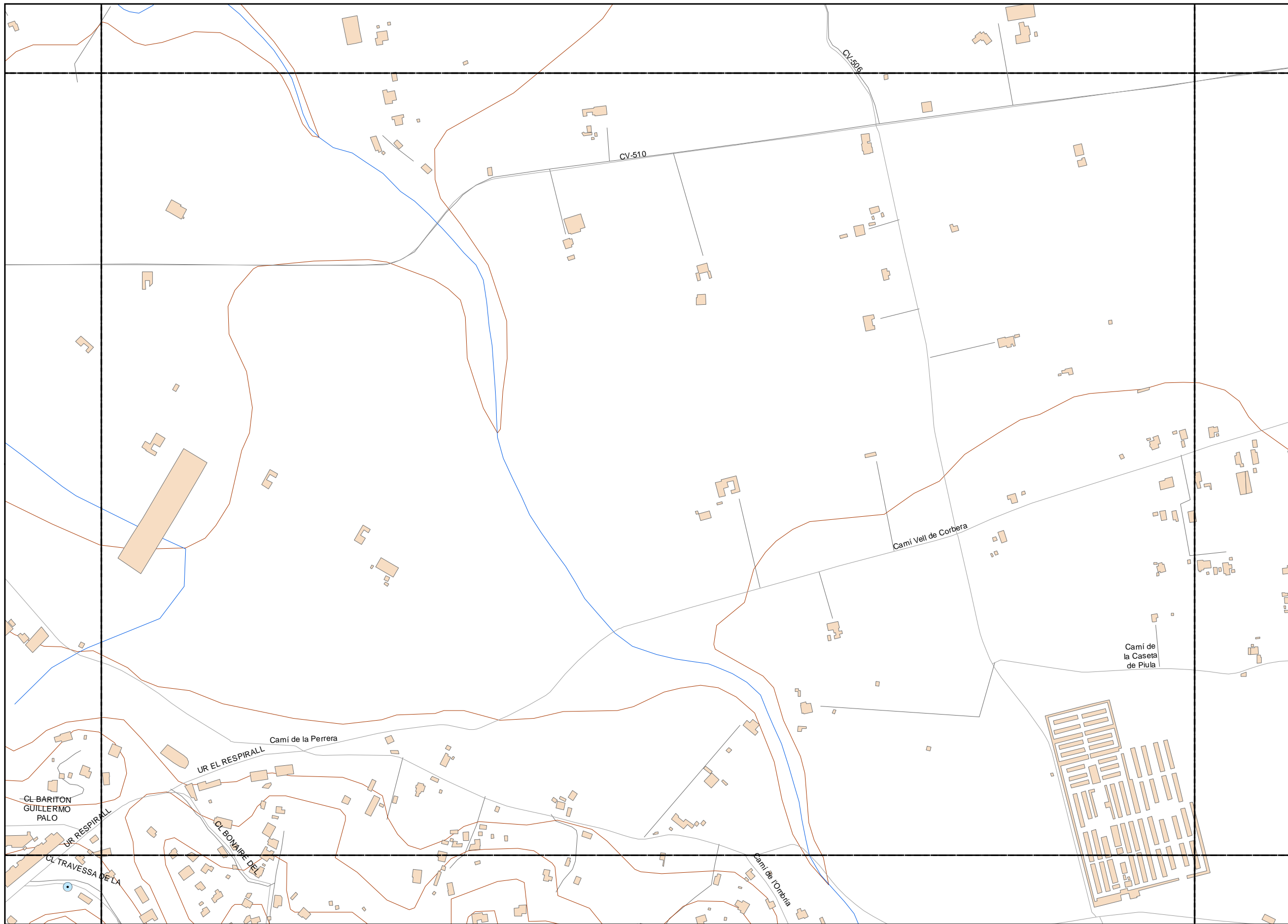

**LEYENDA TEMÁTICA**

- Estación de Monitoreado
- Punto de 24 horas
- Punto de corta duración

**Tipos de edificio**

- Uso Residencial
- Uso sanitario o docente
- Uso industrial o comercial

**Elementos cartográficos**

- Eje de la UME
- Viaductos
- Carreteras
- FFCC
- Curva de nivel
- Curva de nivel maestra
- Hidrografía
- Límite de provincia
- Límite de municipio
- Otros elementos cartográficos

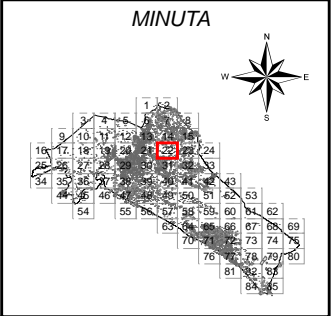

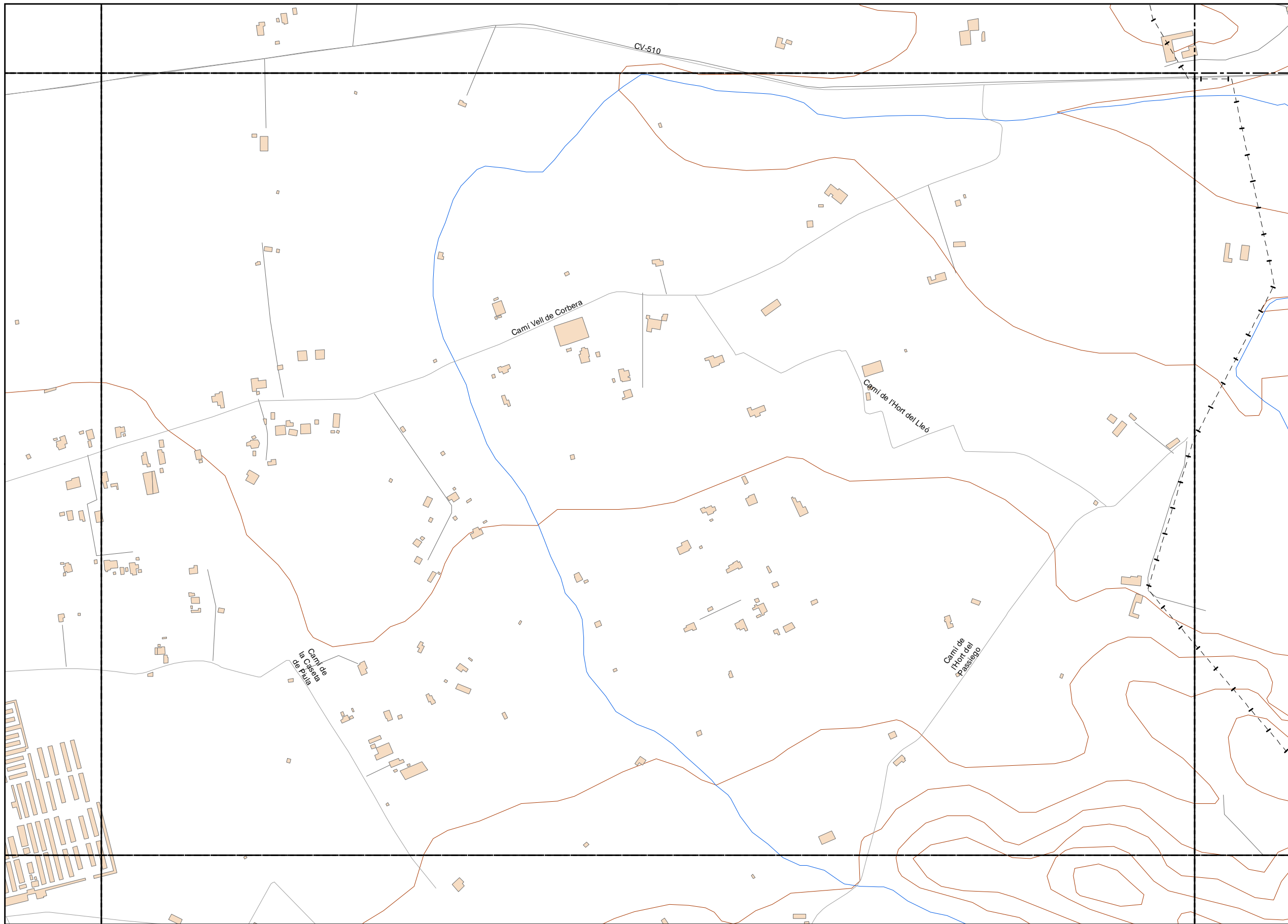

**LEYENDA TEMÁTICA**

- Estación de Monitoreado
- Punto de 24 horas
- Punto de corta duración

**Tipos de edificio**

- Uso Residencial
- Uso sanitario o docente
- Uso industrial o comercial

**Elementos cartográficos**

- Eje de la UME
- Viaductos
- Carreteras
- FFCC
- Curva de nivel
- Curva de nivel maestra
- Hidrografía
- Límite de provincia
- Límite de municipio
- Otros elementos cartográficos

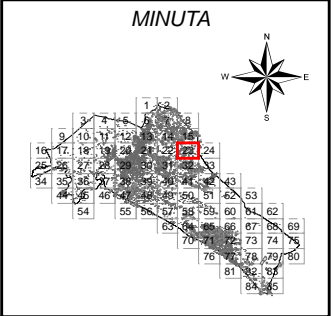

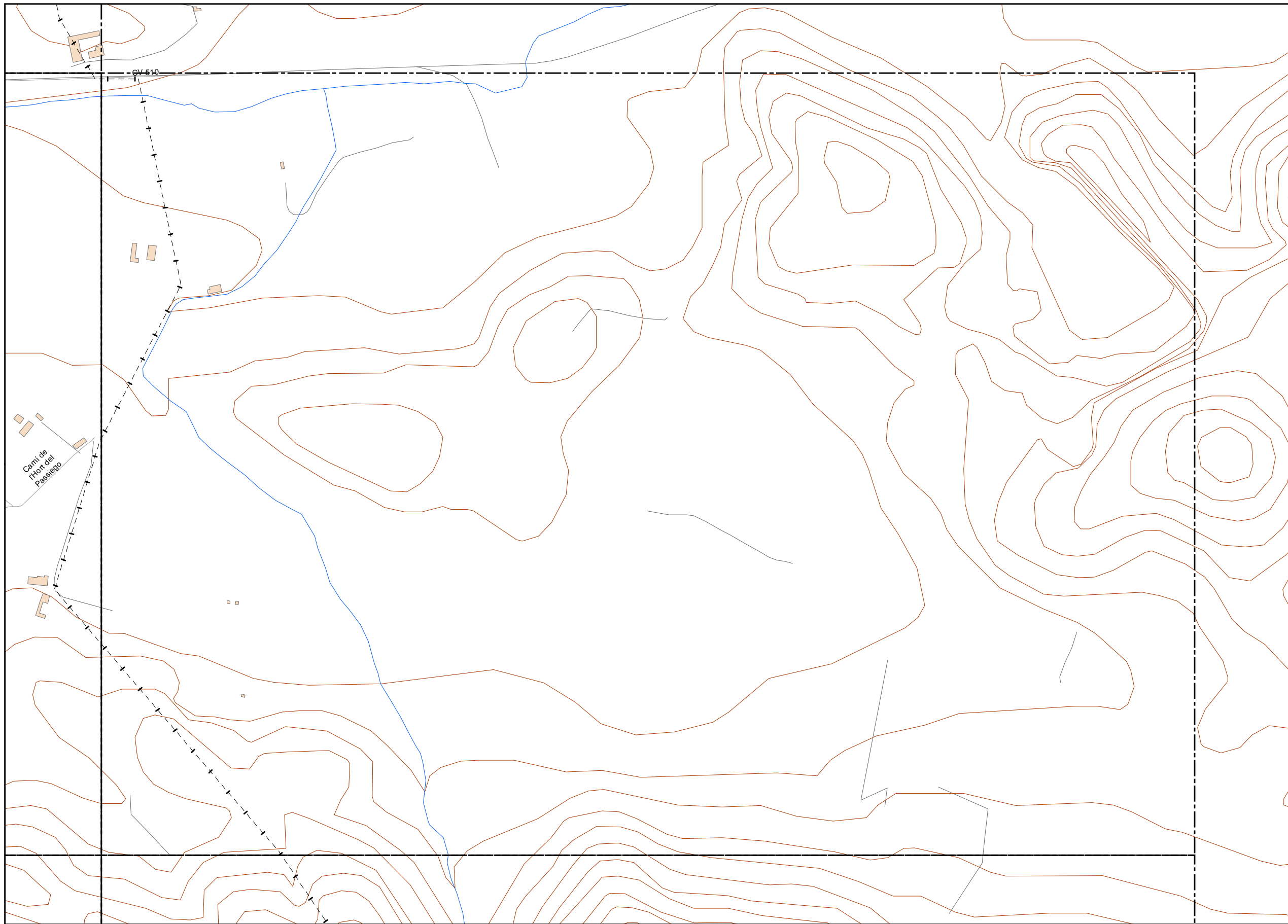

**LEYENDA TEMÁTICA**

- Estación de Monitoreado
- Punto de 24 horas
- Punto de corta duración

**Tipos de edificio**

- Uso Residencial
- Uso sanitario o docente
- Uso industrial o comercial

**Elementos cartográficos**

- Eje de la UME
- Viaductos
- Carreteras
- FFCC
- Curva de nivel
- Curva de nivel maestra
- Hidrografía
- Límite de provincia
- Límite de municipio
- Otros elementos cartográficos

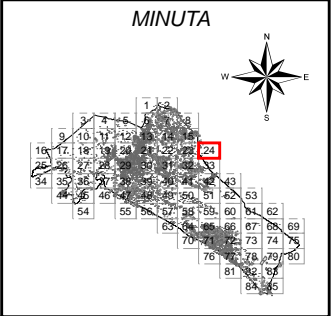



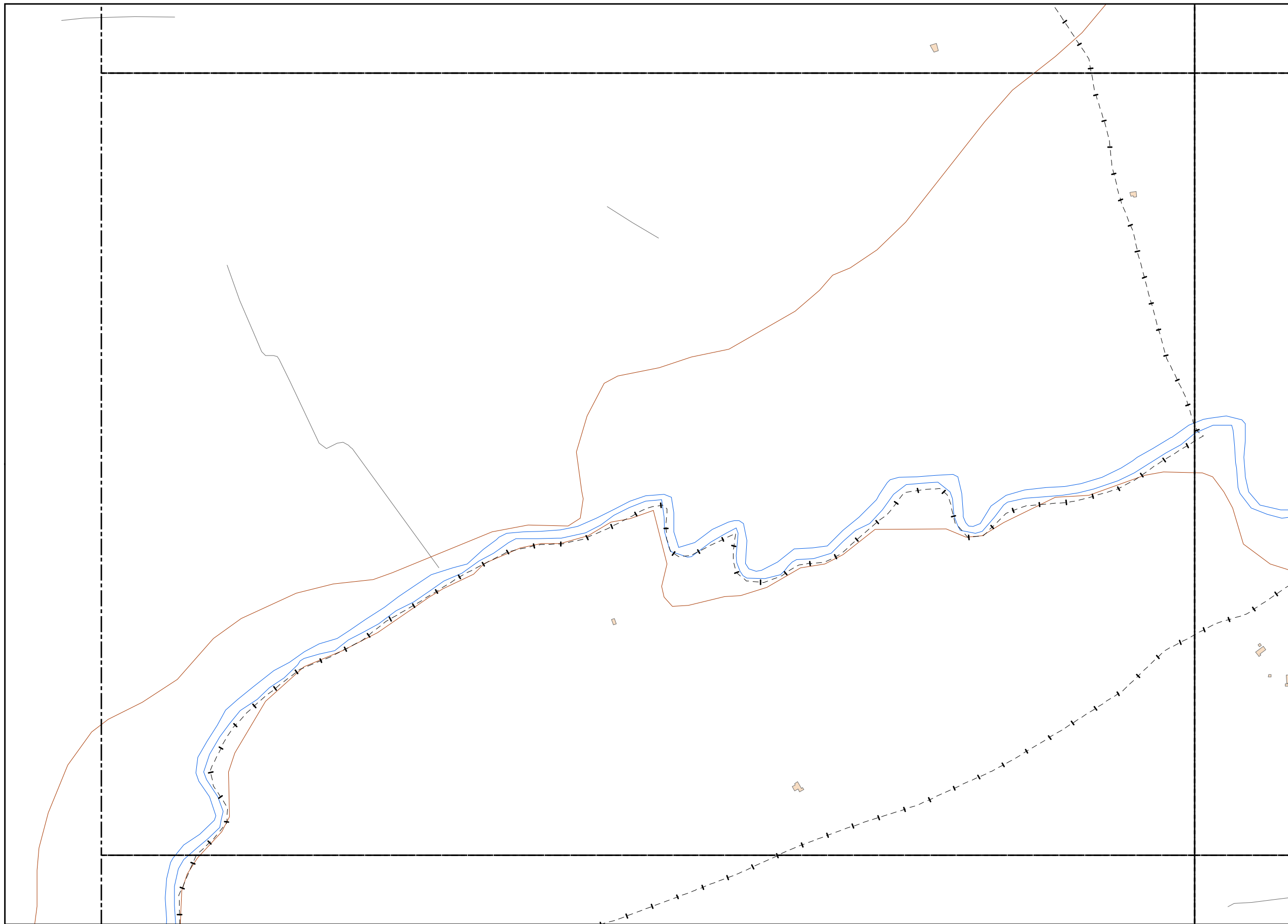

**LEYENDA TEMÁTICA**

- Estación de Monitoreado
- Punto de 24 horas
- Punto de corta duración

**Tipos de edificio**

- Uso Residencial
- Uso sanitario o docente
- Uso industrial o comercial

**Elementos cartográficos**

- Eje de la UME
- Viaductos
- Carreteras
- FFCC
- Curva de nivel
- Curva de nivel maestra
- Hidrografía
- Límite de provincia
- Límite de municipio
- Otros elementos cartográficos

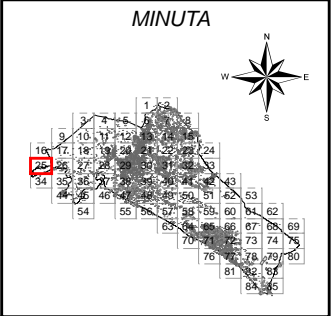

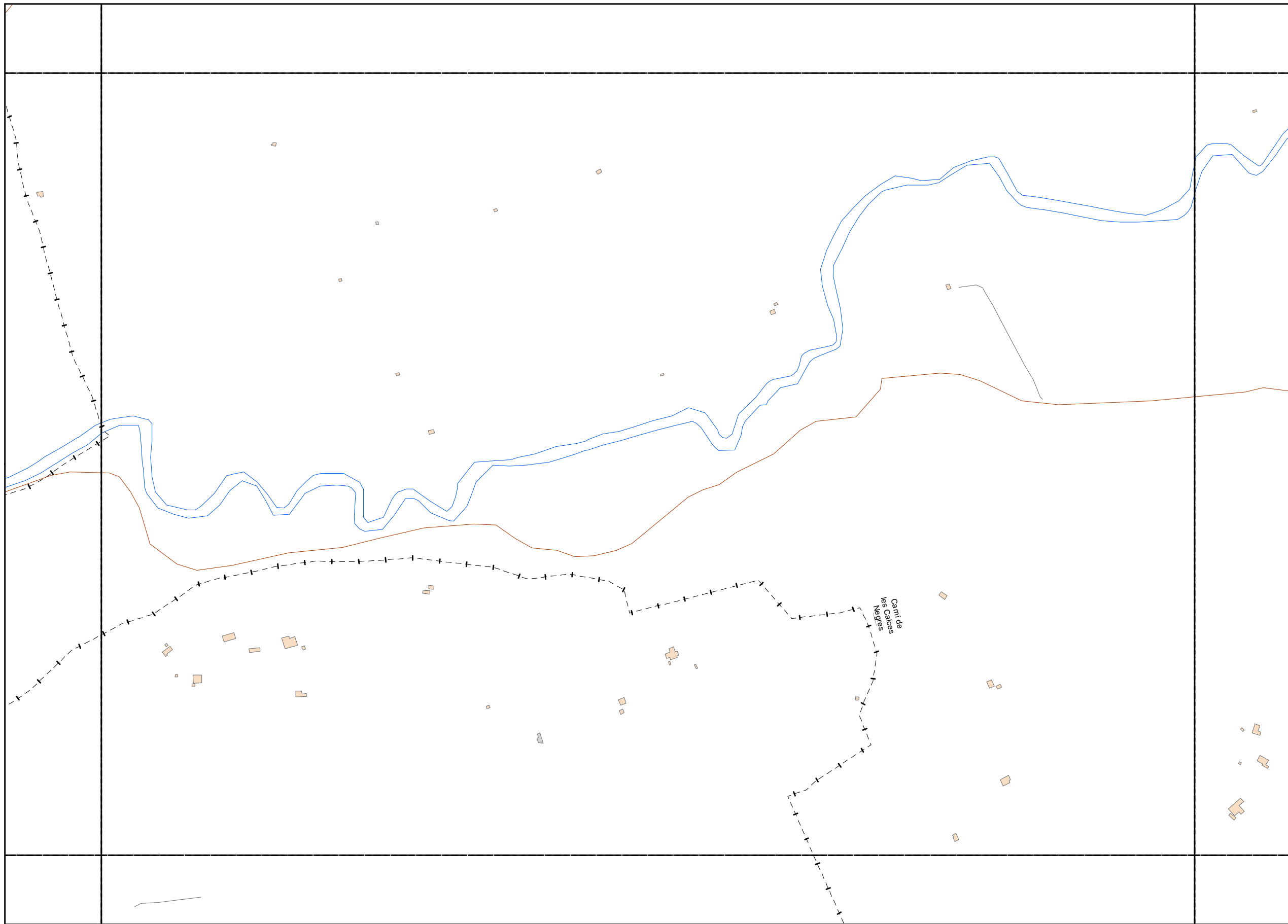

**LEYENDA TEMÁTICA**

- Estación de Monitoreado
- Punto de 24 horas
- Punto de corta duración

**Tipos de edificio**

- Uso Residencial
- Uso sanitario o docente
- Uso industrial o comercial

**Elementos cartográficos**

- Eje de la UME
- Viaductos
- Carreteras
- FFCC
- Curva de nivel
- Curva de nivel maestra
- Hidrografía
- - - Limite de provincia
- - - Limite de municipio
- Otros elementos cartográficos

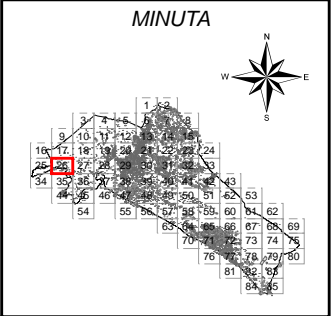



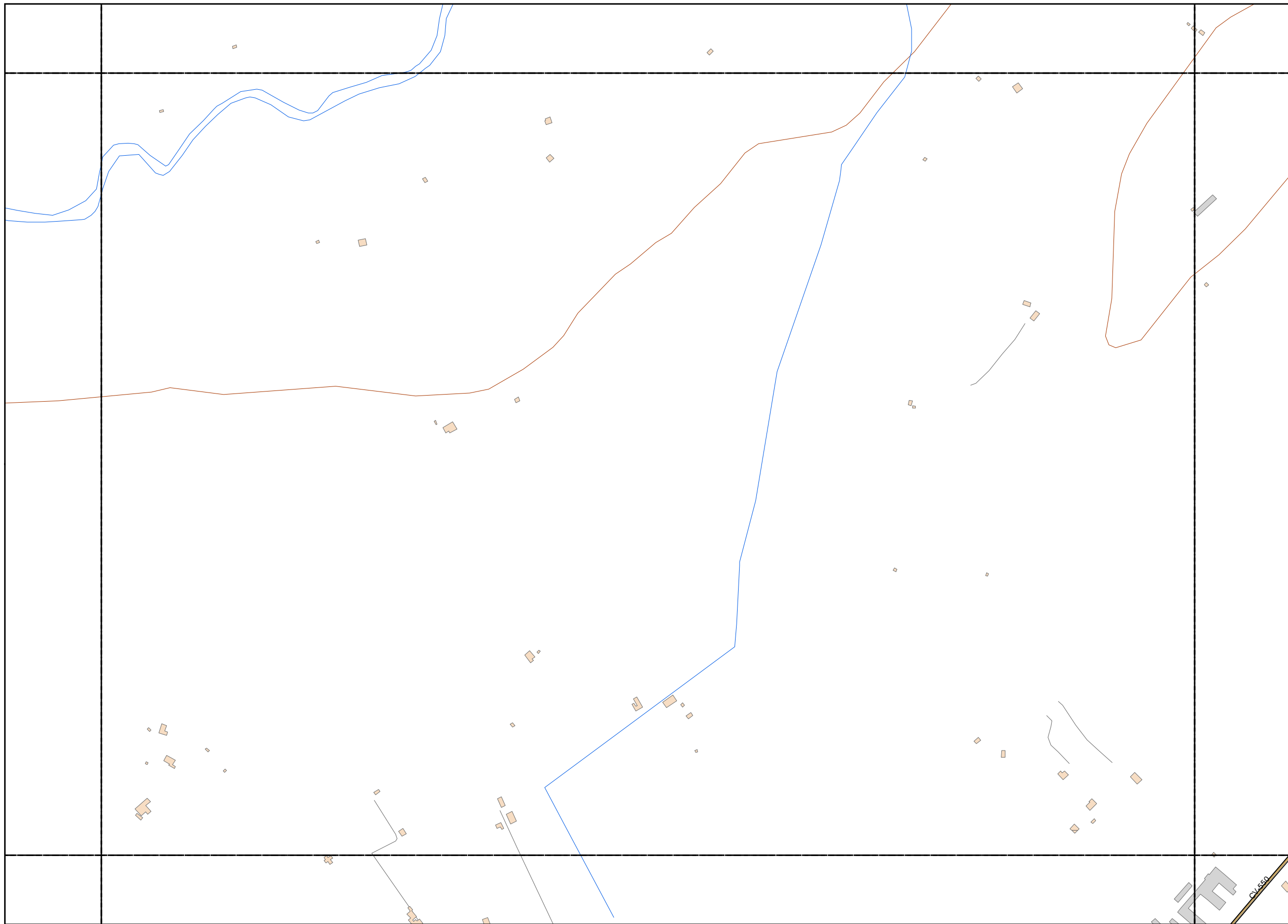

**LEYENDA TEMÁTICA**

- Estación de Monitoreado
- Punto de 24 horas
- Punto de corta duración

**Tipos de edificio**

- Uso Residencial
- Uso sanitario o docente
- Uso industrial o comercial

**Elementos cartográficos**

- Eje de la UME
- Viaductos
- Carreteras
- FFCC
- Curva de nivel
- Curva de nivel maestra
- Hidrografía
- Límite de provincia
- Límite de municipio
- Otros elementos cartográficos

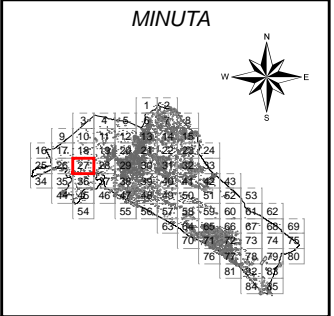

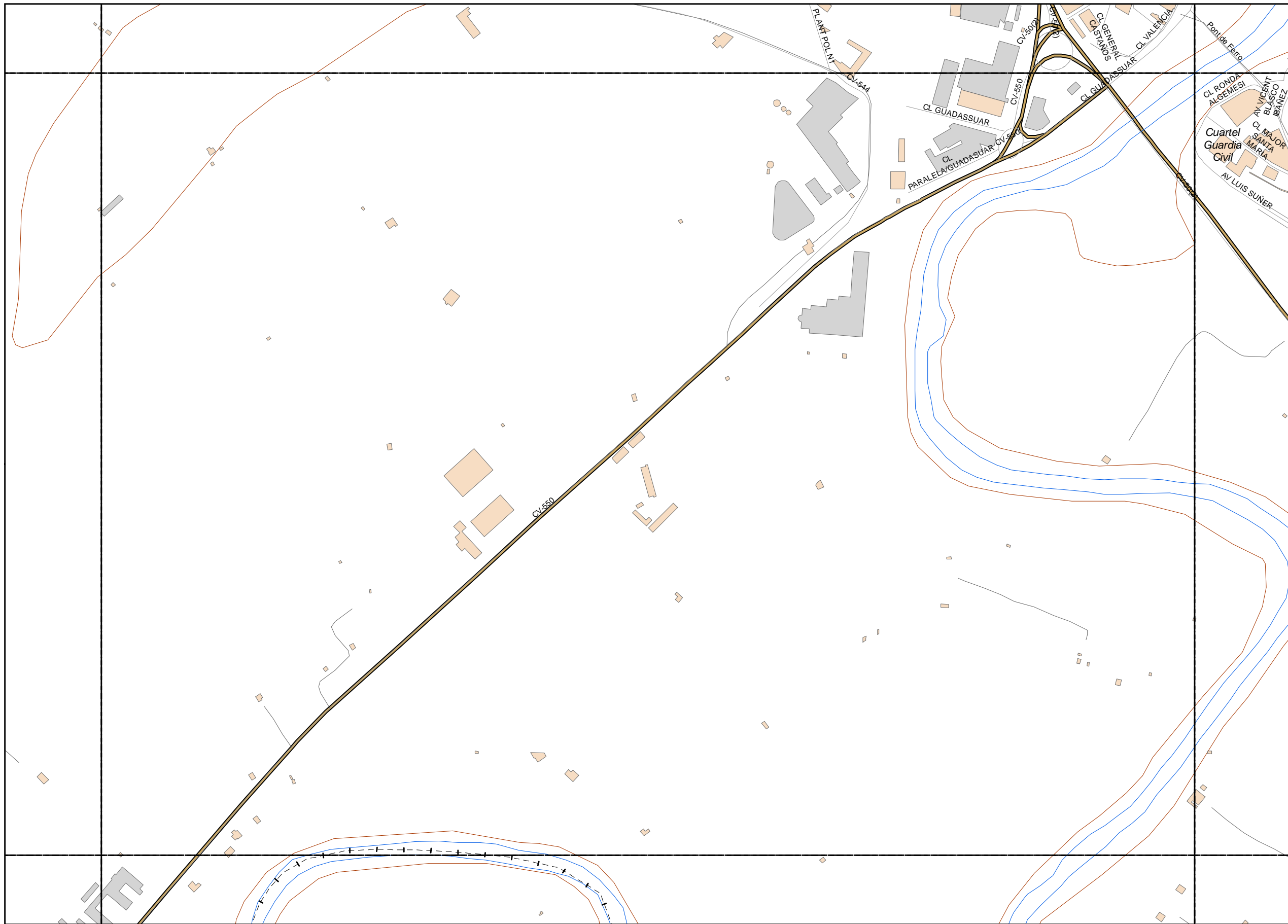

**LEYENDA TEMÁTICA**

- Estación de Monitoreado
- Punto de 24 horas
- Punto de corta duración

**Tipos de edificio**

- Uso Residencial
- Uso sanitario o docente
- Uso industrial o comercial

**Elementos cartográficos**

- Eje de la UME
- Viaductos
- Carreteras
- FFCC
- Curva de nivel
- Curva de nivel maestra
- Hidrografía
- Límite de provincia
- Límite de municipio
- Otros elementos cartográficos

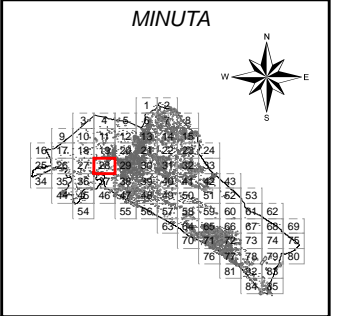





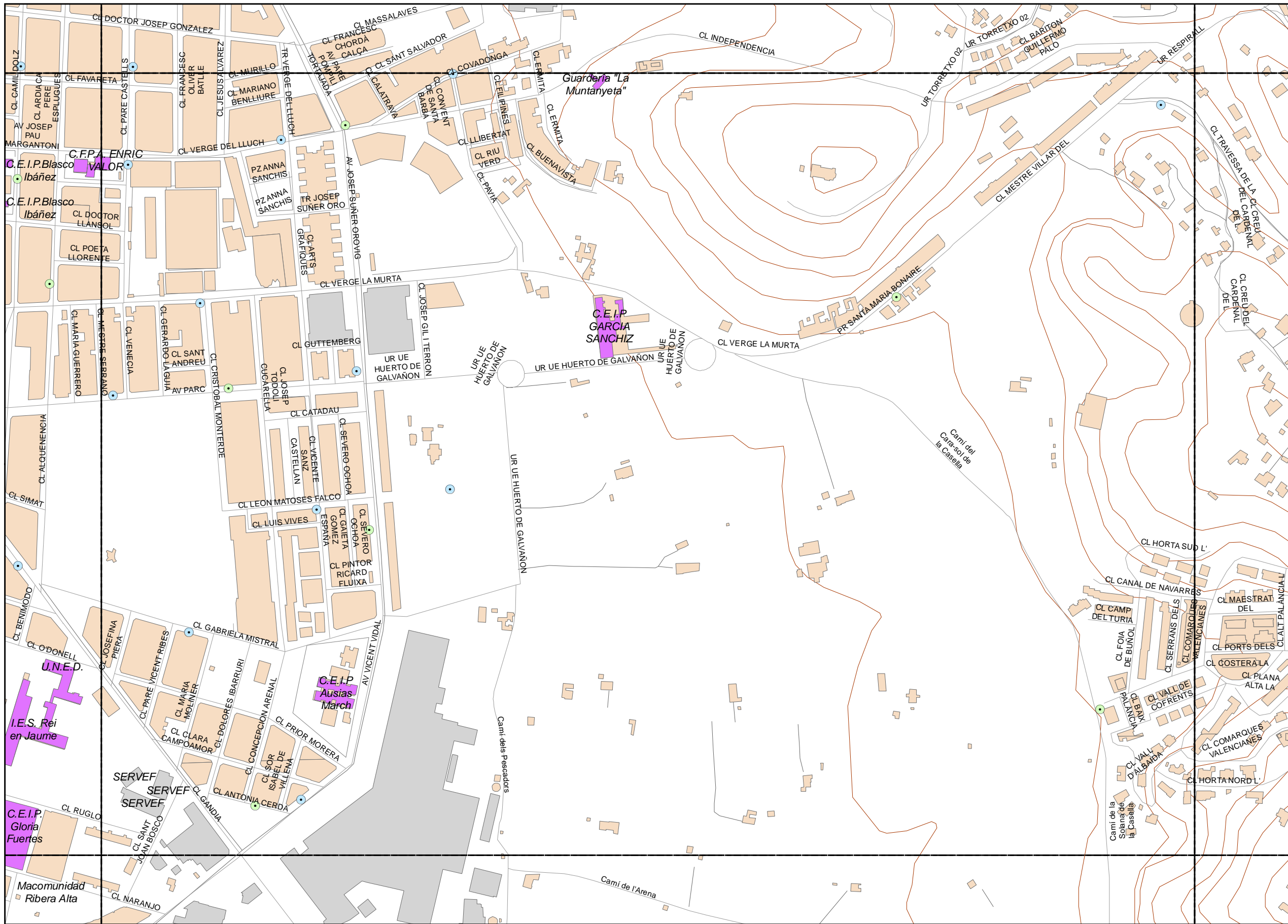

**LEYENDA TEMÁTICA**

- Estación de Monitoreado
- Punto de 24 horas
- Punto de corta duración

**Tipos de edificio**

- Uso Residencial
- Uso sanitario o docente
- Uso industrial o comercial

**Elementos cartográficos**

- Eje de la UME
- Viaductos
- Carreteras
- FFCC
- Curva de nivel
- Curva de nivel maestra
- Hidrografía
- Limite de provincia
- Limite de municipio
- Otros elementos cartográficos

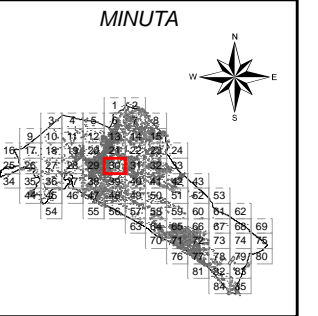





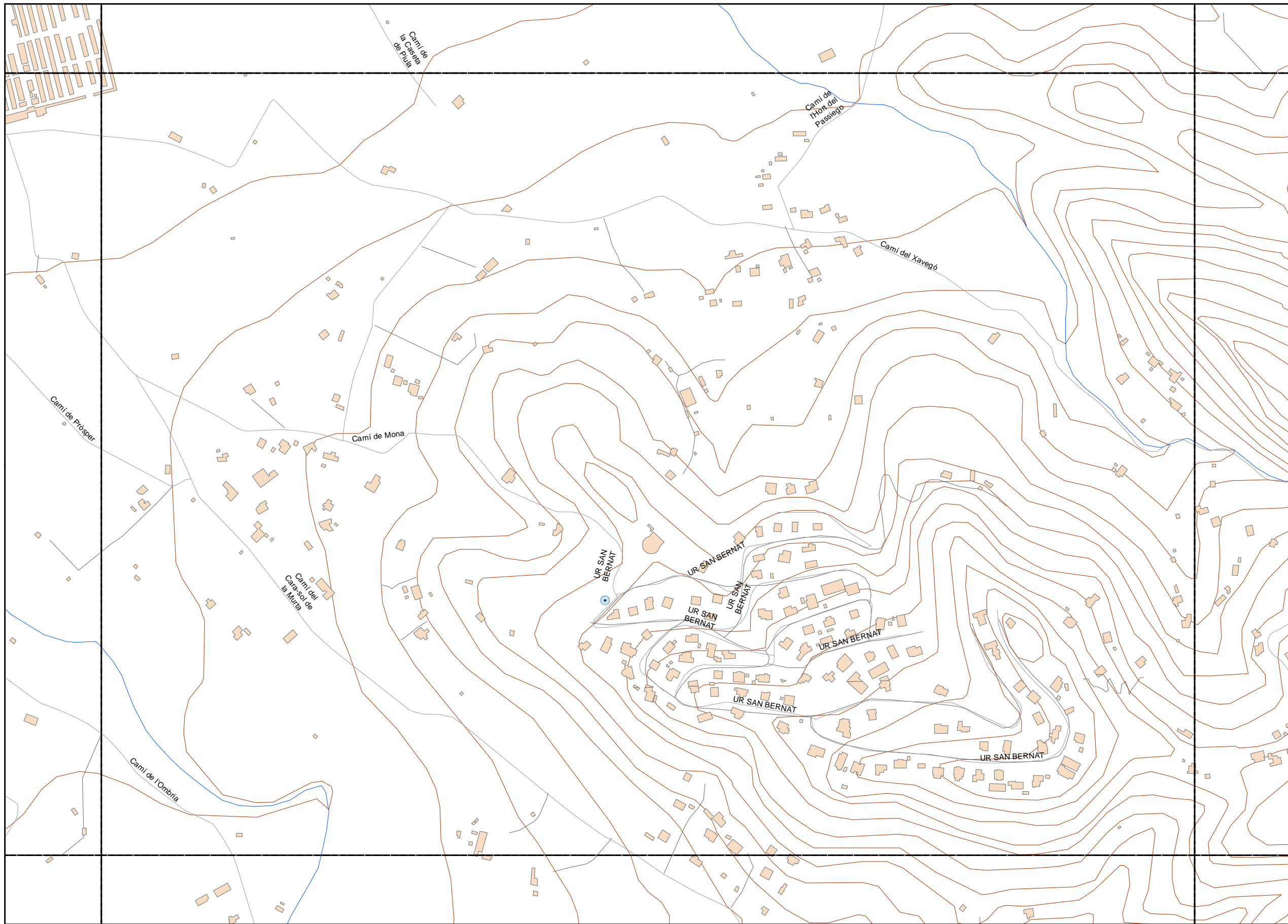

**LEYENDA TEMÁTICA**

- Estación de Monitoreado
- Punto de 24 horas
- Punto de corta duración

**Tipos de edificio**

- Uso Residencial
- Uso sanitario o docente
- Uso industrial o comercial

**Elementos cartográficos**

- Eje de la UME
- Viaductos
- Carreteras
- FFCC
- Curva de nivel
- Curva de nivel maestra
- Hidrografía
- Limite de provincia
- Limite de municipio
- Otros elementos cartográficos

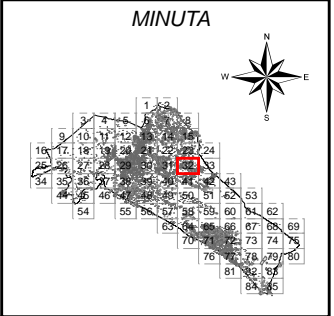



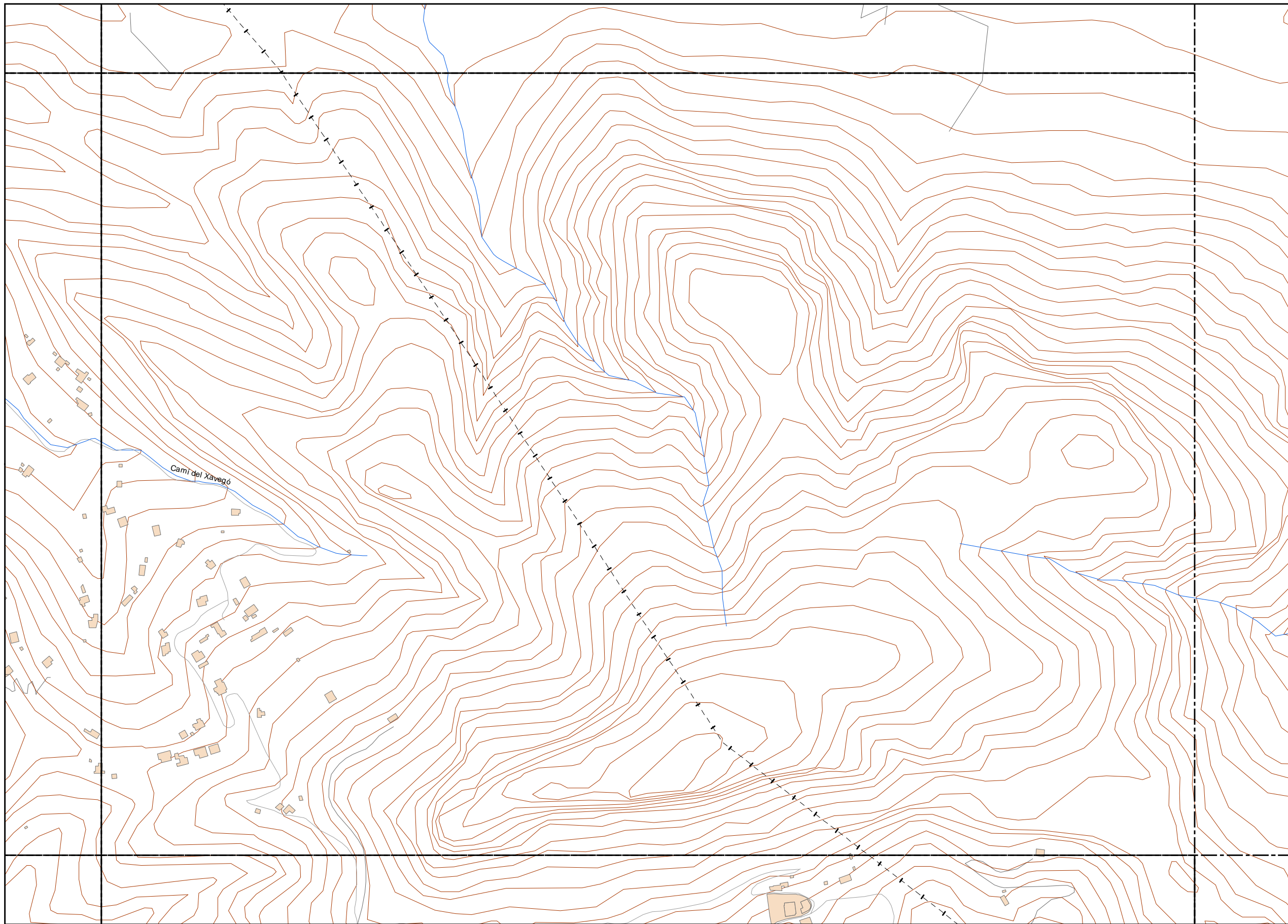

**LEYENDA TEMÁTICA**

- Estación de Monitoreado
- Punto de 24 horas
- Punto de corta duración

**Tipos de edificio**

- Uso Residencial
- Uso sanitario o docente
- Uso industrial o comercial

**Elementos cartográficos**

- Eje de la UME
- Viaductos
- Carreteras
- FFCC
- Curva de nivel
- Curva de nivel maestra
- Hidrografía
- Limite de provincia
- Limite de municipio
- Otros elementos cartográficos

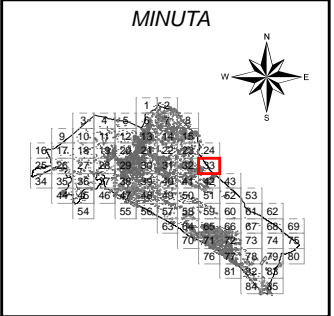

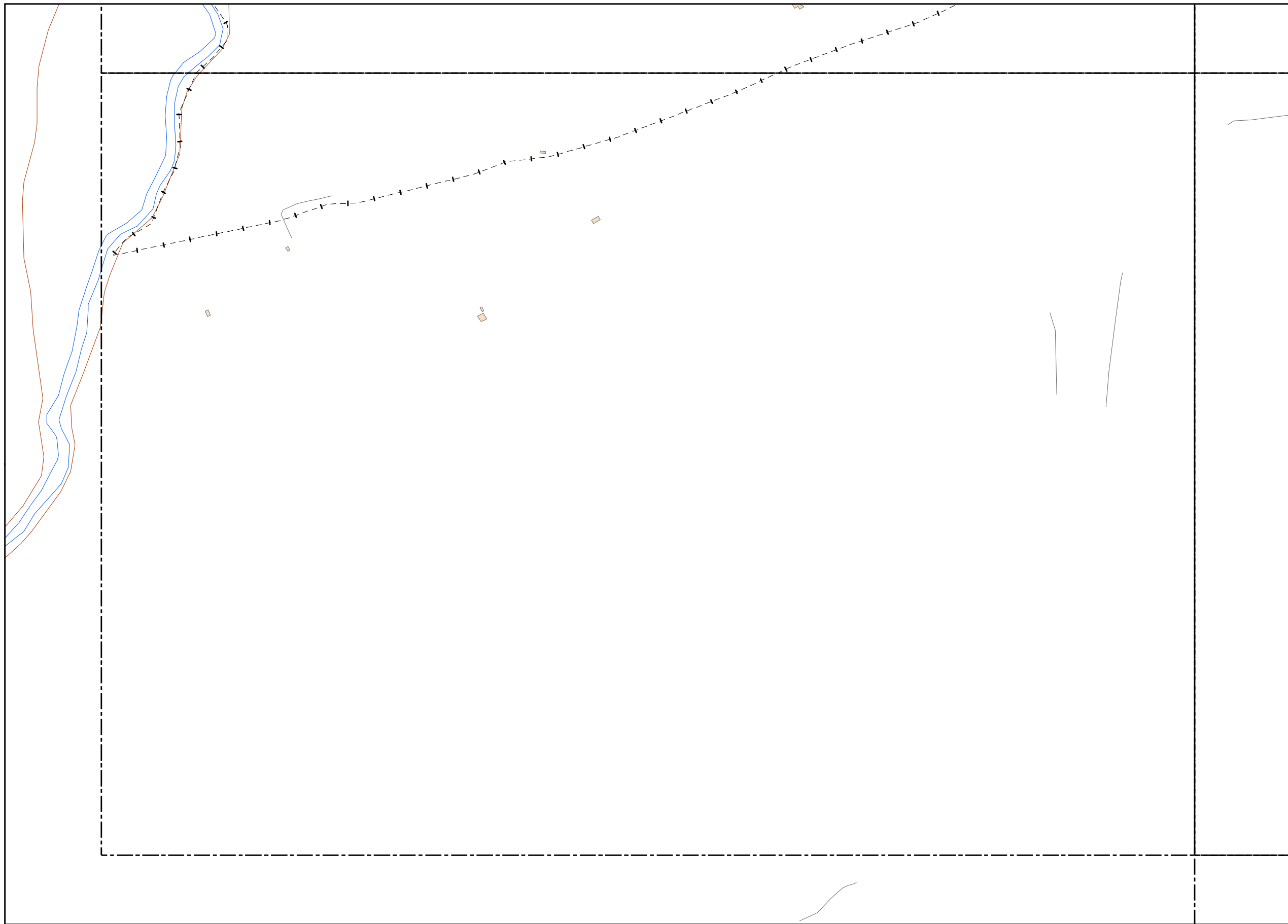

**LEYENDA TEMÁTICA**

- Estación de Monitoreado
- Punto de 24 horas
- Punto de corta duración

**Tipos de edificio**

- Uso Residencial
- Uso sanitario o docente
- Uso industrial o comercial

**Elementos cartográficos**

- Eje de la UME
- Viaductos
- Carreteras
- FFCC
- Curva de nivel
- Curva de nivel maestra
- Hidrografía
- + — Limite de provincia
- - - Limite de municipio
- Otros elementos cartográficos

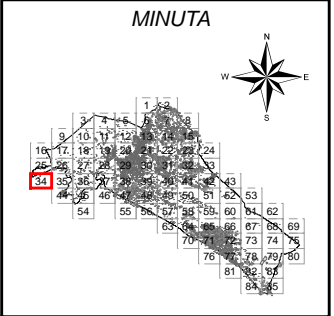

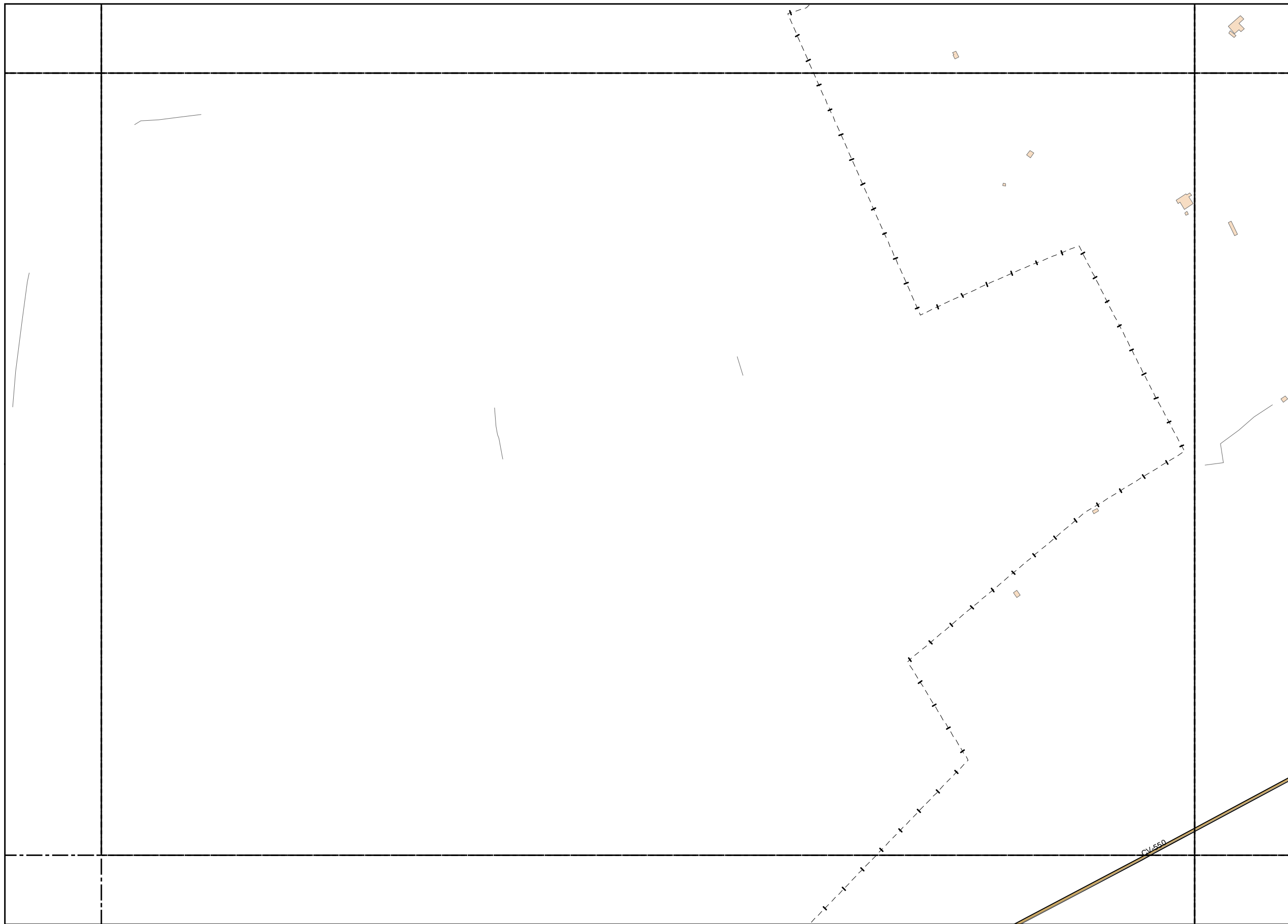

**LEYENDA TEMÁTICA**

- Estación de Monitoreado
- Punto de 24 horas
- Punto de corta duración

**Tipos de edificio**

- Uso Residencial
- Uso sanitario o docente
- Uso industrial o comercial

**Elementos cartográficos**

- Eje de la UME
- Viaductos
- Carreteras
- FFCC
- Curva de nivel
- Curva de nivel maestra
- Hidrografía
- + — Limite de provincia
- - - Limite de municipio
- Otros elementos cartográficos

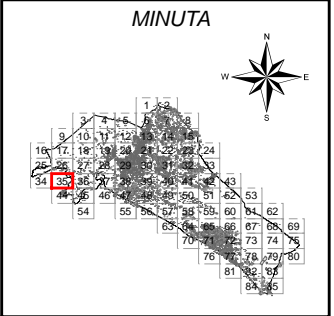

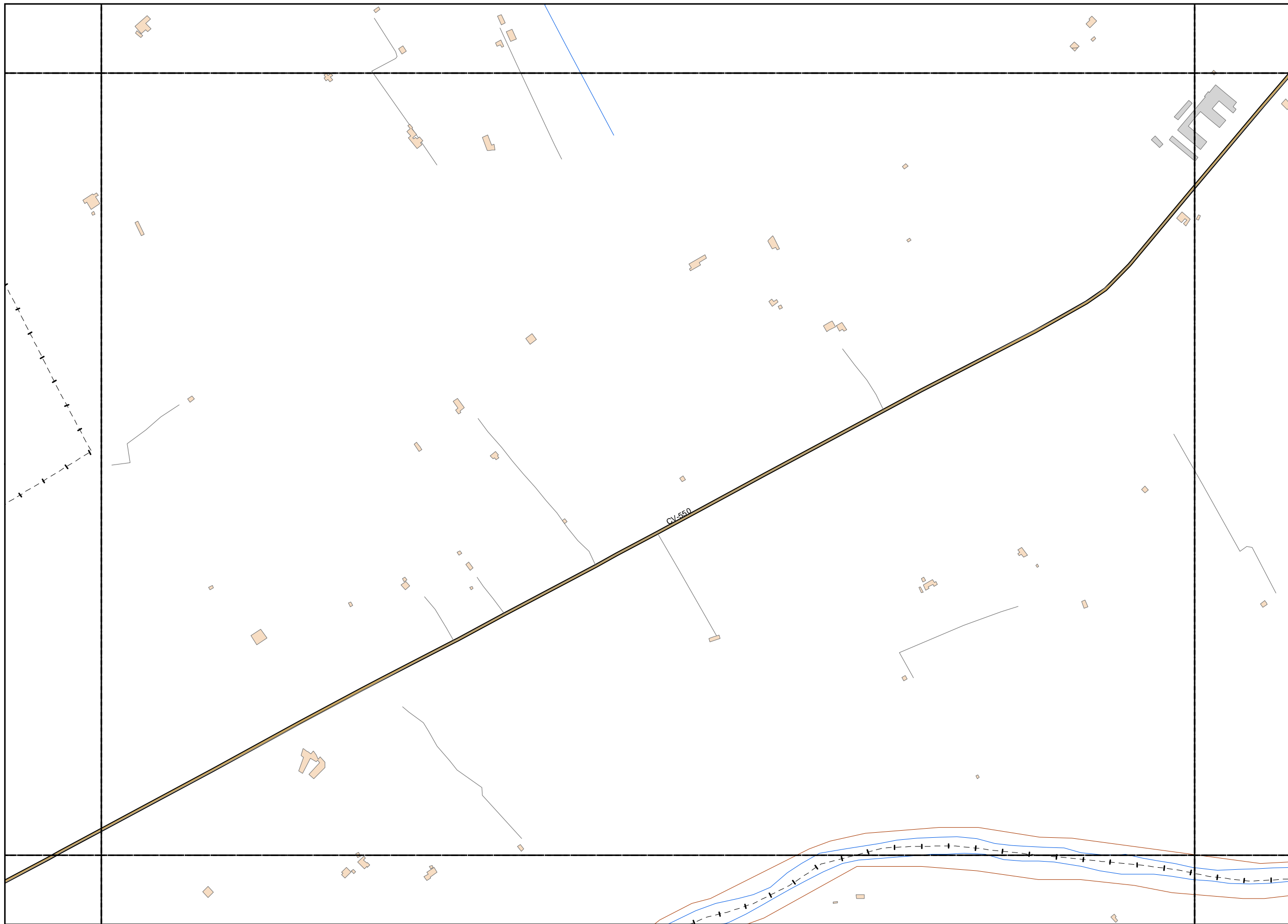

**LEYENDA TEMÁTICA**

- Estación de Monitoreado
- Punto de 24 horas
- Punto de corta duración

**Tipos de edificio**

- Uso Residencial
- Uso sanitario o docente
- Uso industrial o comercial

**Elementos cartográficos**

- Eje de la UME
- Viaductos
- Carreteras
- FFCC
- Curva de nivel
- Curva de nivel maestra
- Hidrografía
- Límite de provincia
- Límite de municipio
- Otros elementos cartográficos

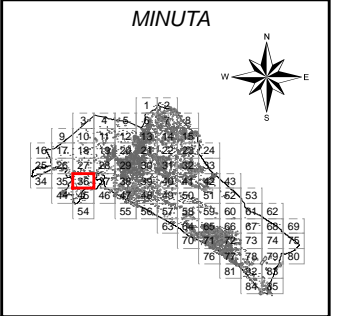

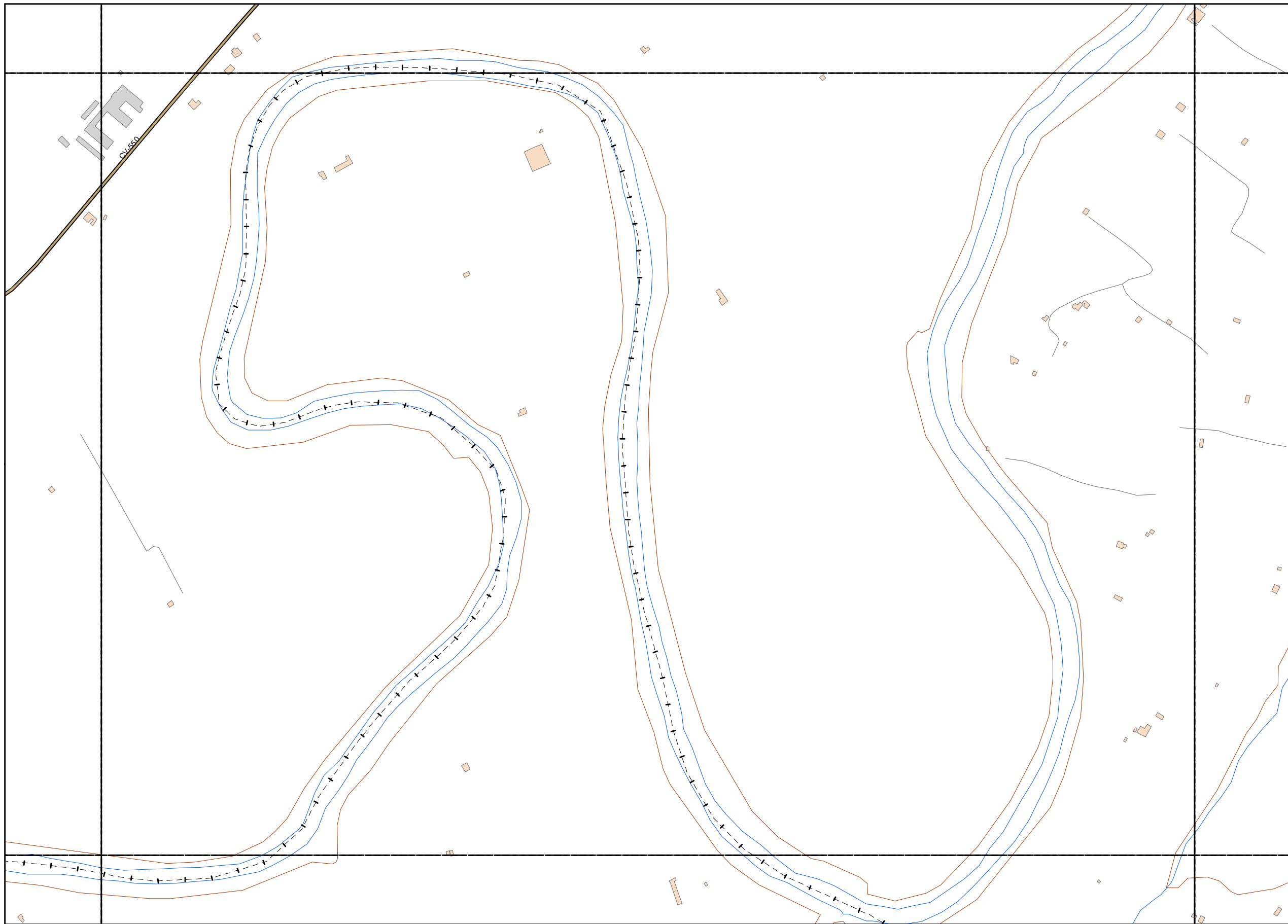

**LEYENDA TEMÁTICA**

- Estación de Monitoreado
- Punto de 24 horas
- Punto de corta duración

**Tipos de edificio**

- Uso Residencial
- Uso sanitario o docente
- Uso industrial o comercial

**Elementos cartográficos**

- Eje de la UME
- Viaductos
- Carreteras
- FFCC
- Curva de nivel
- Curva de nivel maestra
- Hidrografía
- Límite de provincia
- Límite de municipio
- Otros elementos cartográficos

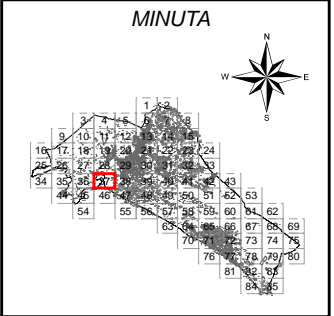



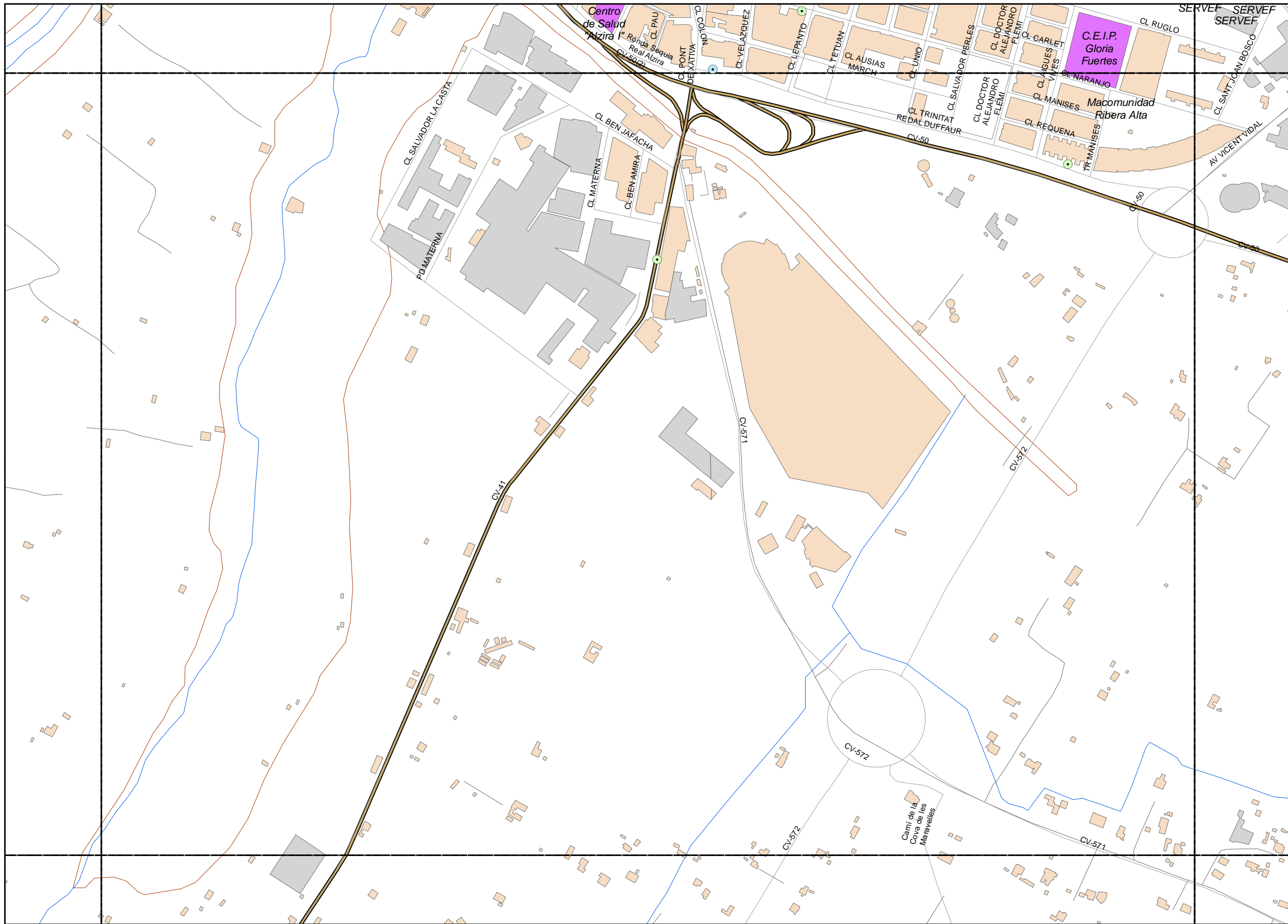

**LEYENDA TEMÁTICA**

- Estación de Monitoreado
- Punto de 24 horas
- Punto de corta duración

**Tipos de edificio**

- Uso Residencial
- Uso sanitario o docente
- Uso industrial o comercial

**Elementos cartográficos**

- Eje de la UME
- Viaductos
- Carreteras
- FFCC
- Curva de nivel
- Curva de nivel maestra
- Hidrografía
- Límite de provincia
- Límite de municipio
- Otros elementos cartográficos

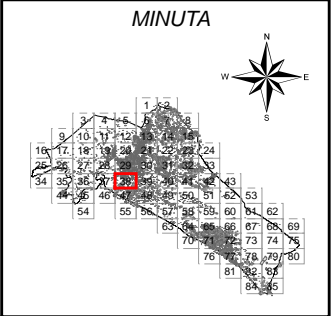





**LEYENDA TEMÁTICA**

- Estación de Monitoreado
- Punto de 24 horas
- Punto de corta duración

**Tipos de edificio**

- Uso Residencial
- Uso sanitario o docente
- Uso industrial o comercial

**Elementos cartográficos**

- Eje de la UME
- Viaductos
- Carreteras
- FFCC
- Curva de nivel
- Curva de nivel maestra
- Hidrografía
- Límite de provincia
- Límite de municipio
- Otros elementos cartográficos

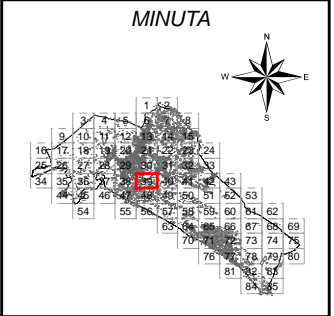

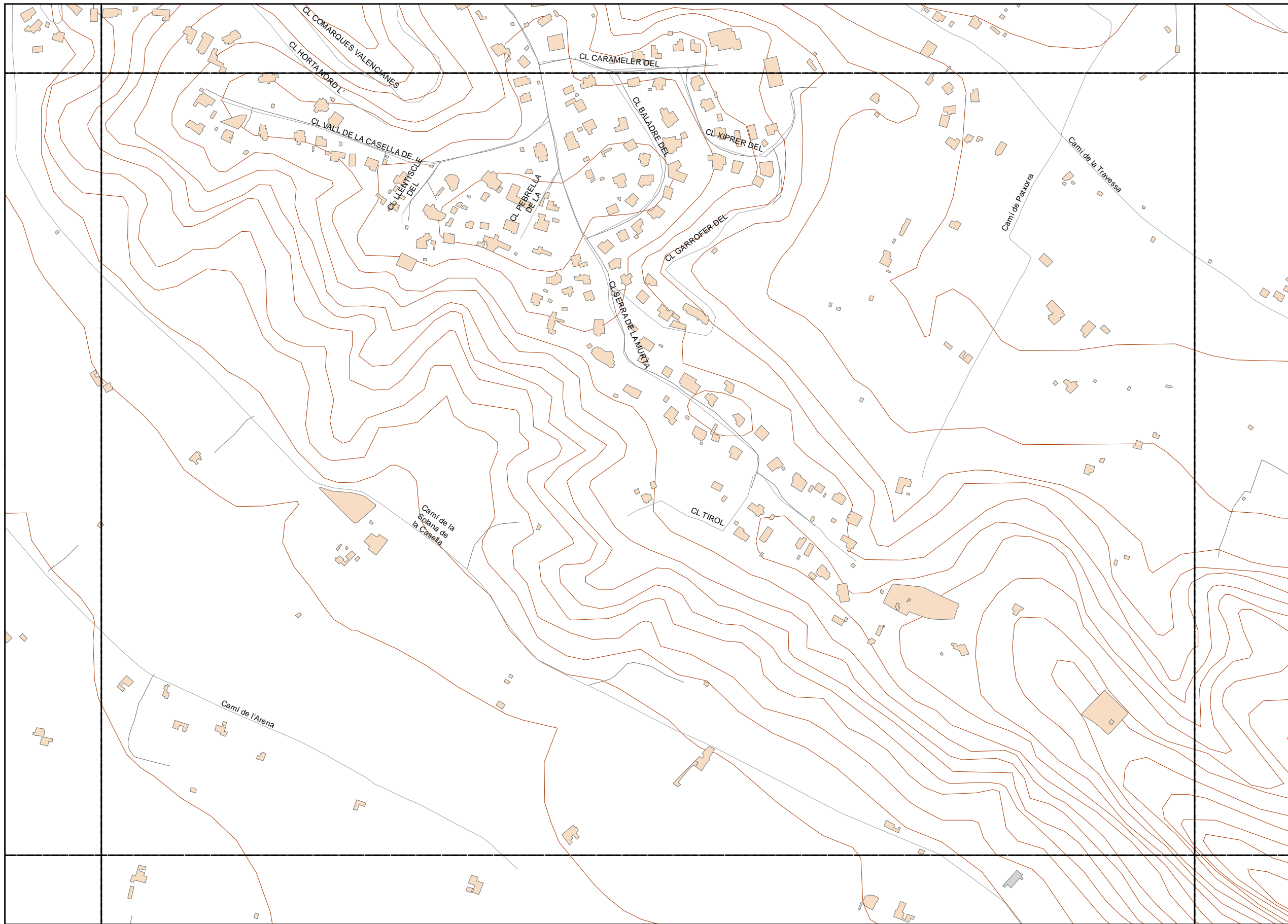

**LEYENDA TEMÁTICA**

- Estación de Monitoreado
- Punto de 24 horas
- Punto de corta duración

**Tipos de edificio**

- Uso Residencial
- Uso sanitario o docente
- Uso industrial o comercial

**Elementos cartográficos**

- Eje de la UME
- Viaductos
- Carreteras
- FFCC
- Curva de nivel
- Curva de nivel maestra
- Hidrografía
- Límite de provincia
- Límite de municipio
- Otros elementos cartográficos

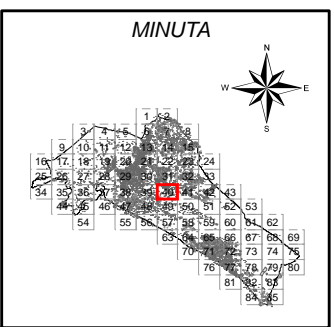

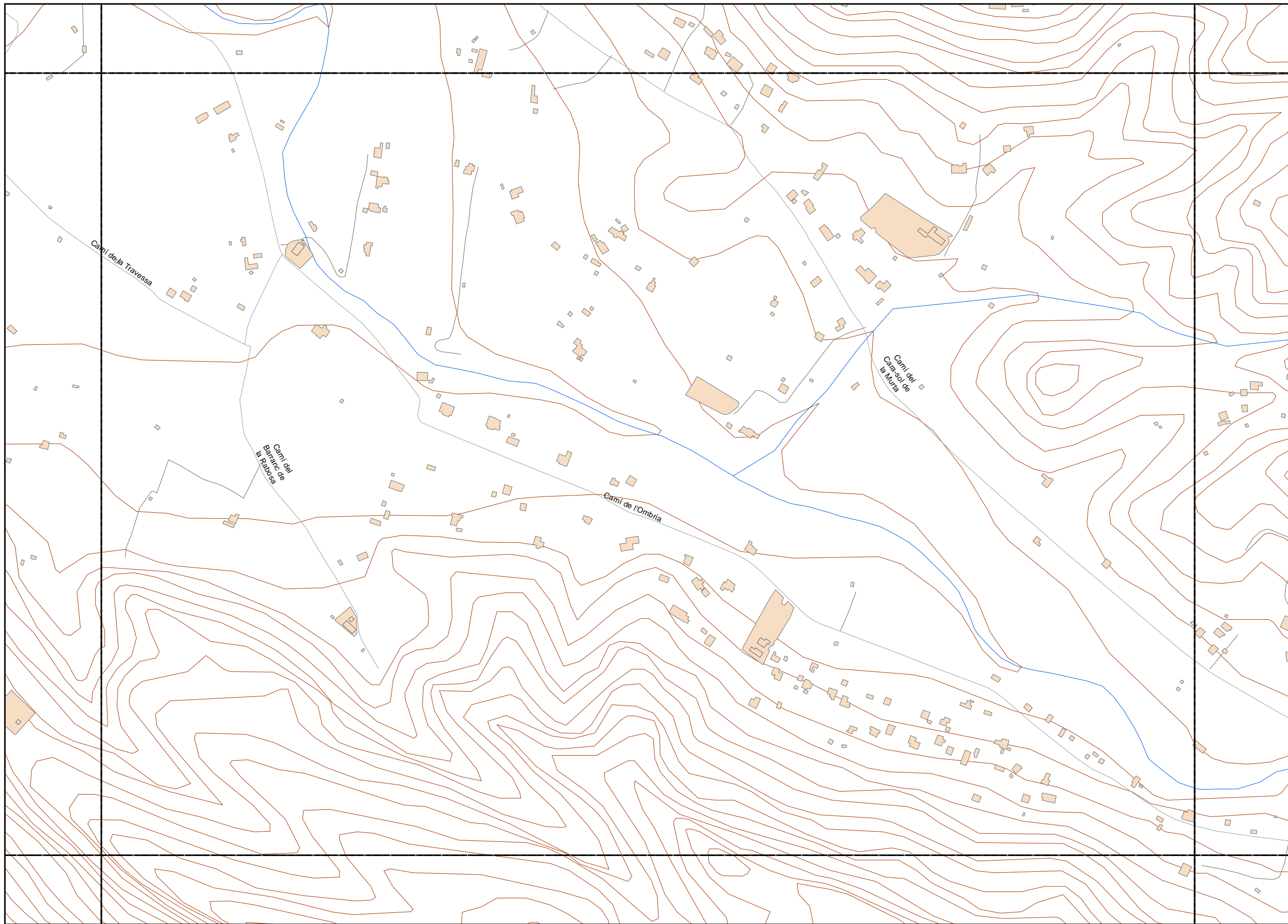

**LEYENDA TEMÁTICA**

- Estación de Monitoreado
- Punto de 24 horas
- Punto de corta duración

**Tipos de edificio**

- Uso Residencial
- Uso sanitario o docente
- Uso industrial o comercial

**Elementos cartográficos**

- Eje de la UME
- Viaductos
- Carreteras
- FFCC
- Curva de nivel
- Curva de nivel maestra
- Hidrografía
- Límite de provincia
- Límite de municipio
- Otros elementos cartográficos

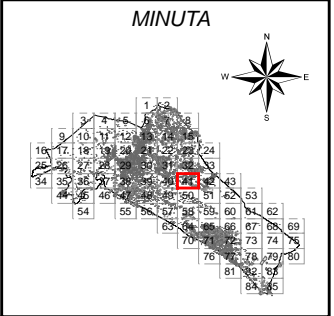



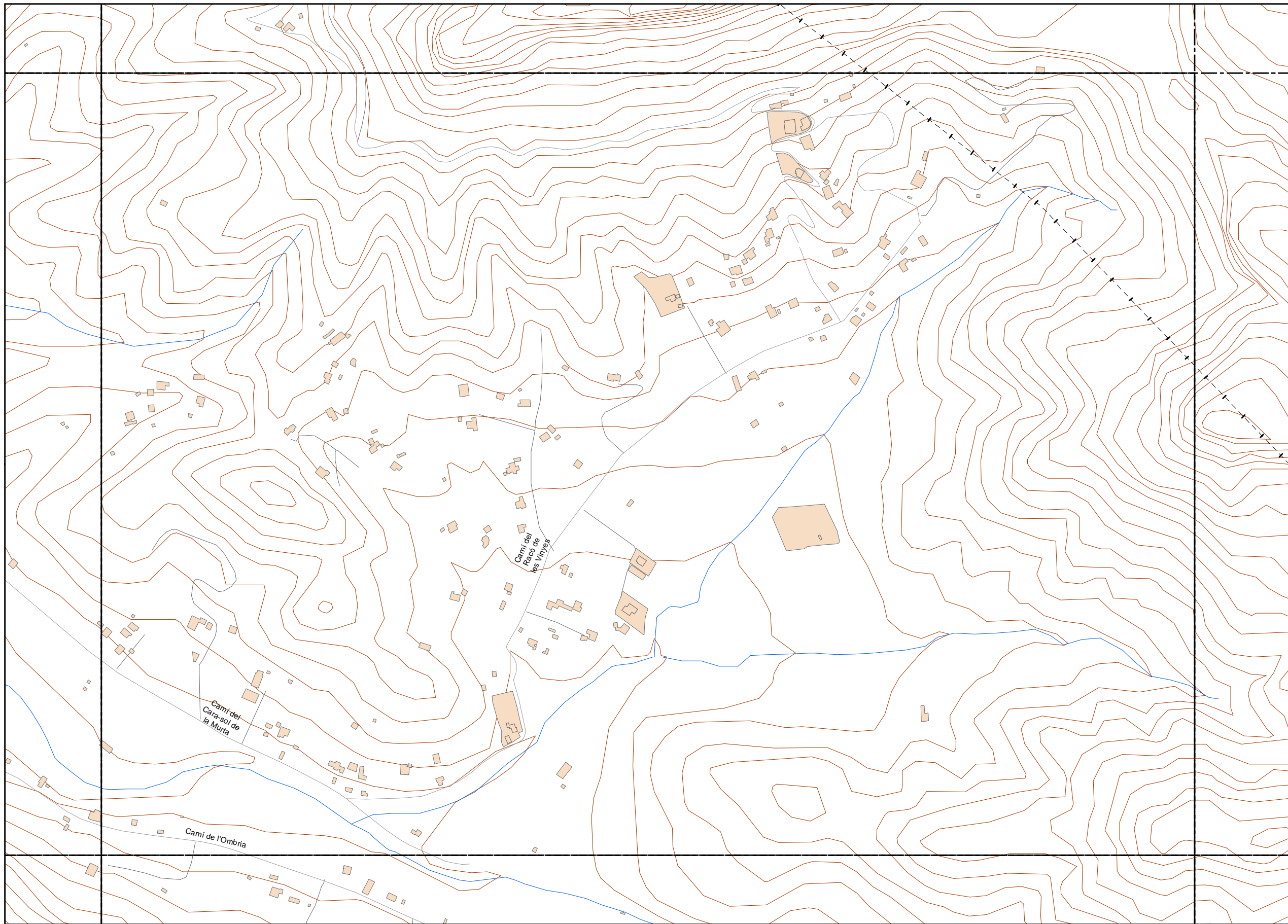

**LEYENDA TEMÁTICA**

- Estación de Monitoreado
- Punto de 24 horas
- Punto de corta duración

**Tipos de edificio**

- Uso Residencial
- Uso sanitario o docente
- Uso industrial o comercial

**Elementos cartográficos**

- Eje de la UME
- Viaductos
- Carreteras
- FFCC
- Curva de nivel
- Curva de nivel maestra
- Hidrografía
- + - + Limite de provincia
- - - Limite de municipio
- Otros elementos cartográficos

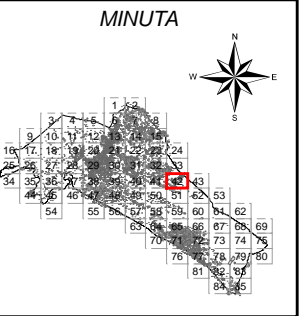

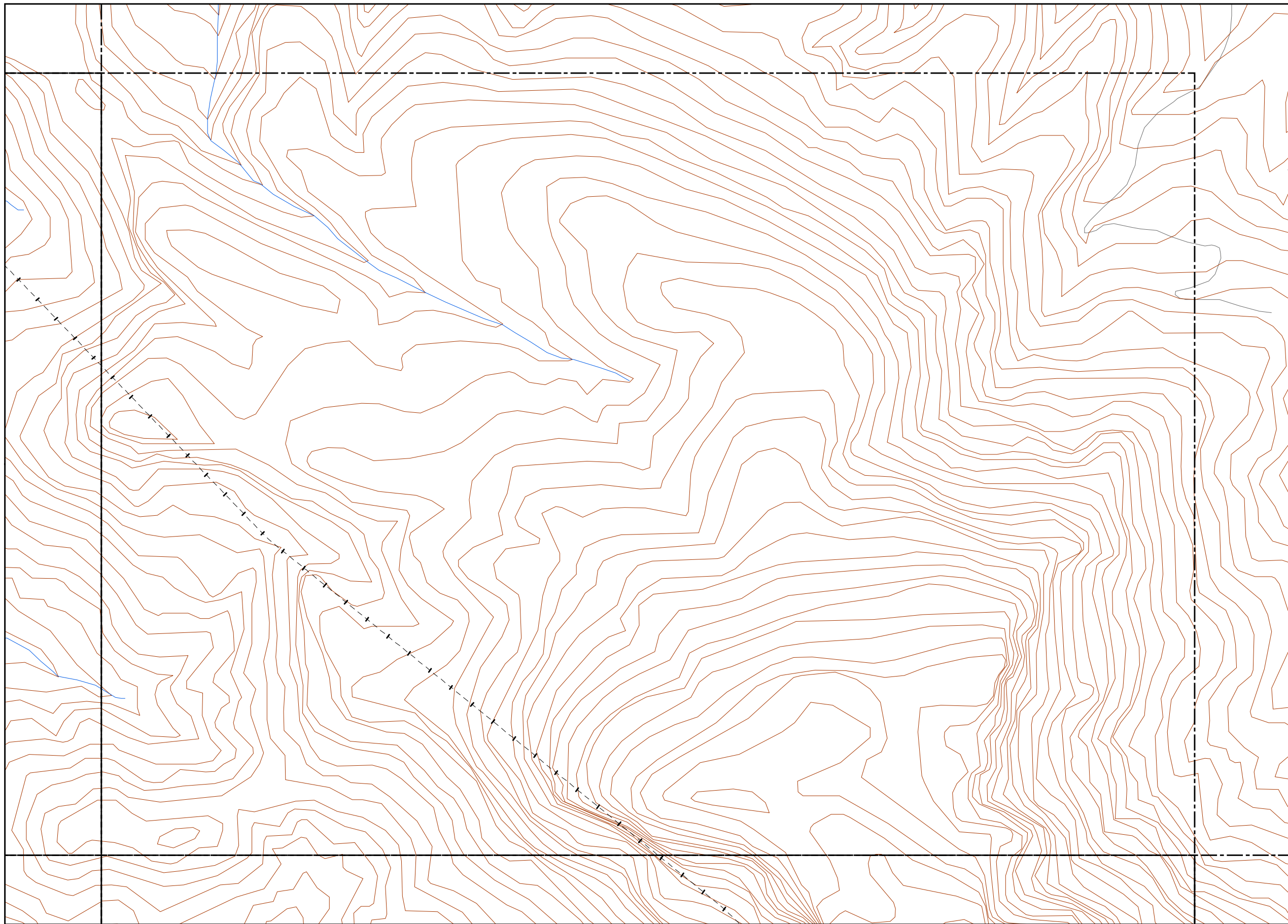

**LEYENDA TEMÁTICA**

- Estación de Monitoreado
- Punto de 24 horas
- Punto de corta duración

**Tipos de edificio**

- Uso Residencial
- Uso sanitario o docente
- Uso industrial o comercial

**Elementos cartográficos**

- Eje de la UME
- Viaductos
- Carreteras
- FFCC
- Curva de nivel
- Curva de nivel maestra
- Hidrografía
- + — Limite de provincia
- - - Limite de municipio
- Otros elementos cartográficos

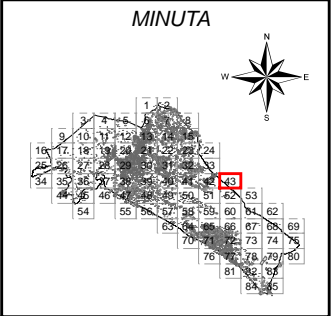

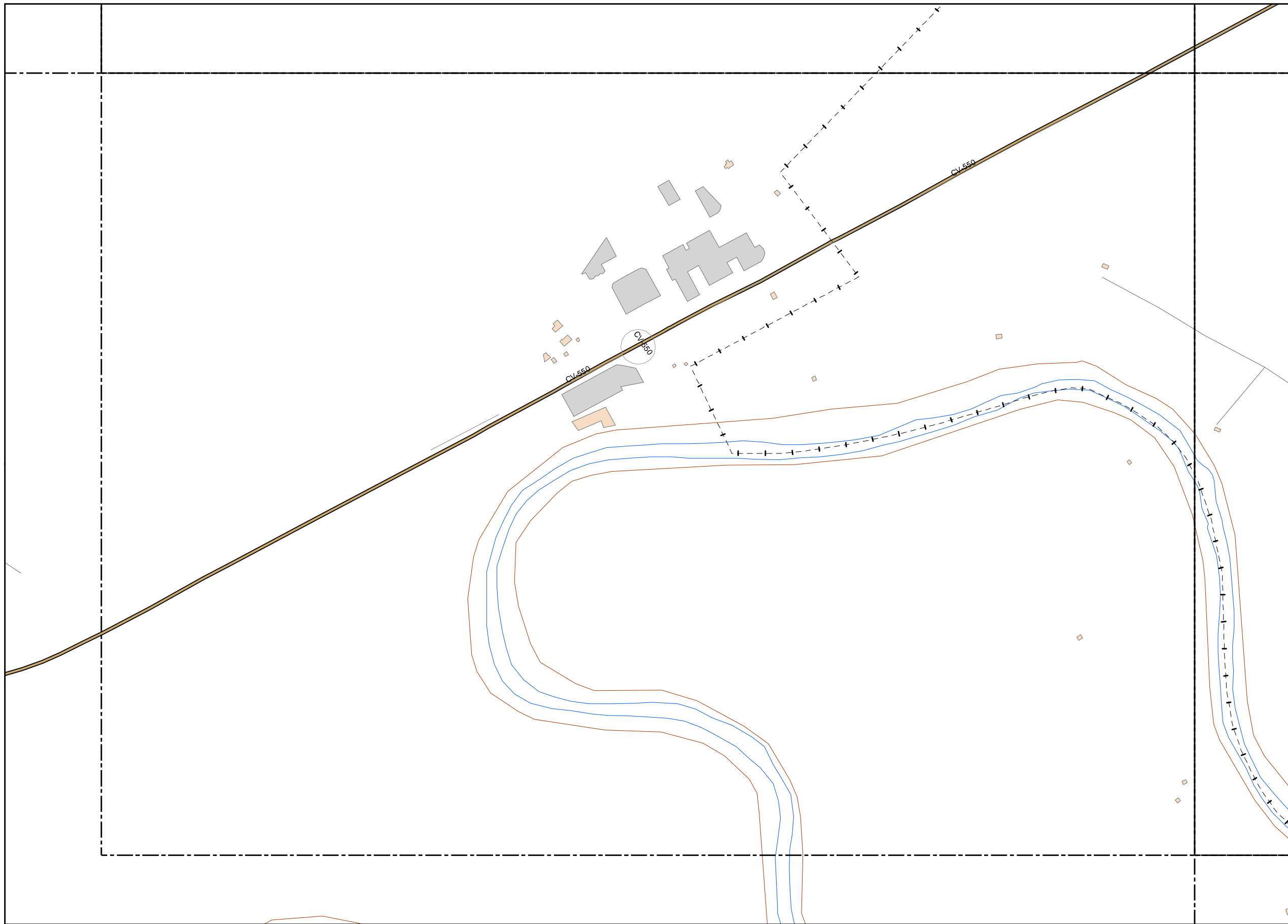

**LEYENDA TEMÁTICA**

- Estación de Monitoreado
- Punto de 24 horas
- Punto de corta duración

**Tipos de edificio**

- Uso Residencial
- Uso sanitario o docente
- Uso industrial o comercial

**Elementos cartográficos**

- Eje de la UME
- Viaductos
- Carreteras
- FFCC
- Curva de nivel
- Curva de nivel maestra
- Hidrografía
- + - + Límite de provincia
- - - - Límite de municipio
- Otros elementos cartográficos

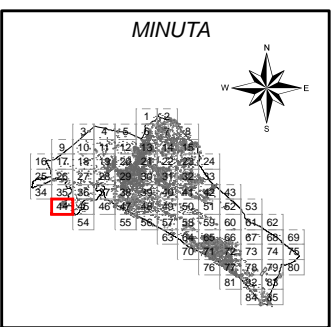



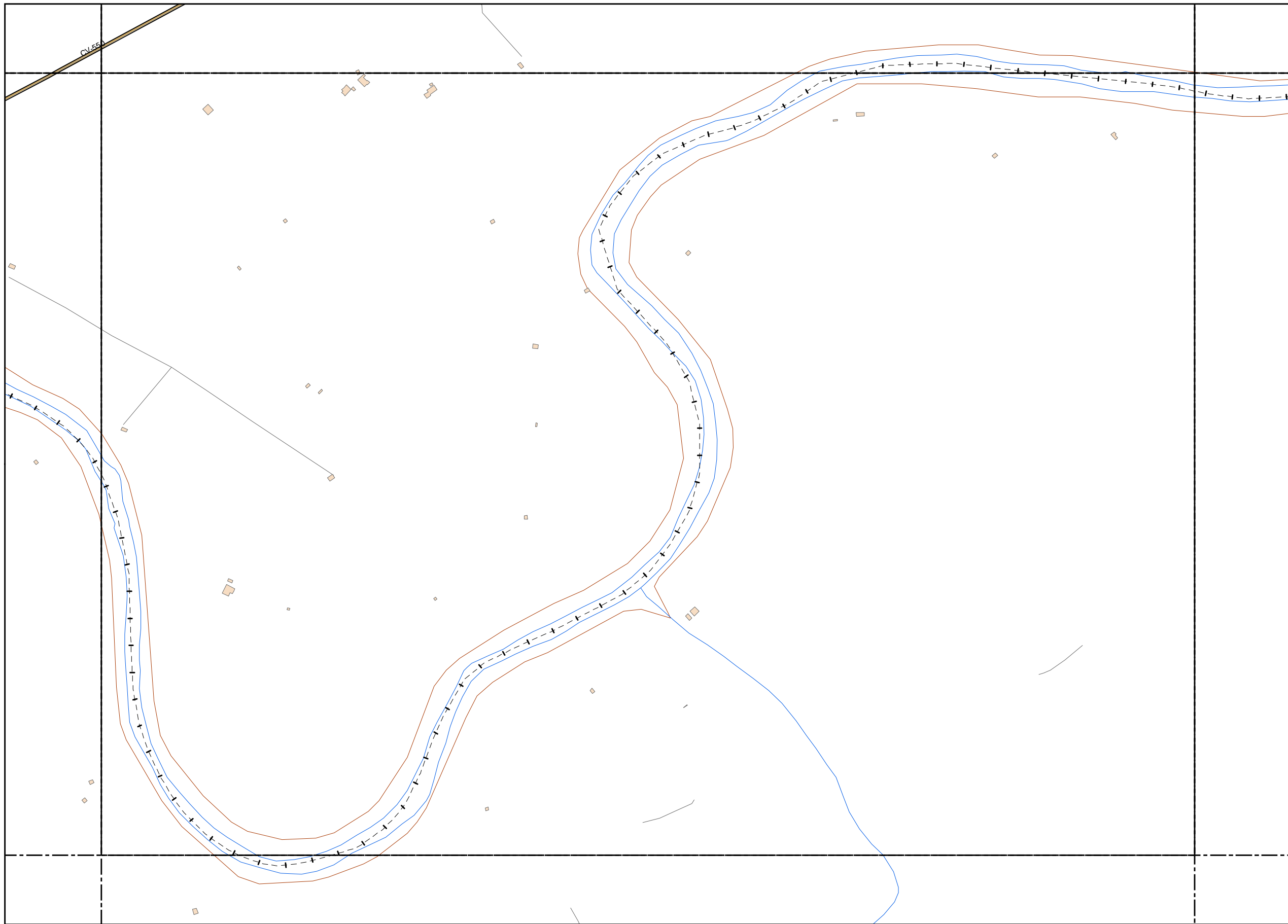

**LEYENDA TEMÁTICA**

- Estación de Monitoreado
- Punto de 24 horas
- Punto de corta duración

**Tipos de edificio**

- Uso Residencial
- Uso sanitario o docente
- Uso industrial o comercial

**Elementos cartográficos**

- Eje de la UME
- Viaductos
- Carreteras
- FFCC
- Curva de nivel
- Curva de nivel maestra
- Hidrografía
- Límite de provincia
- Límite de municipio
- Otros elementos cartográficos

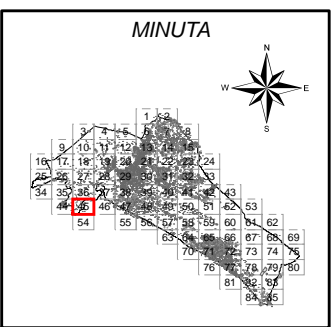

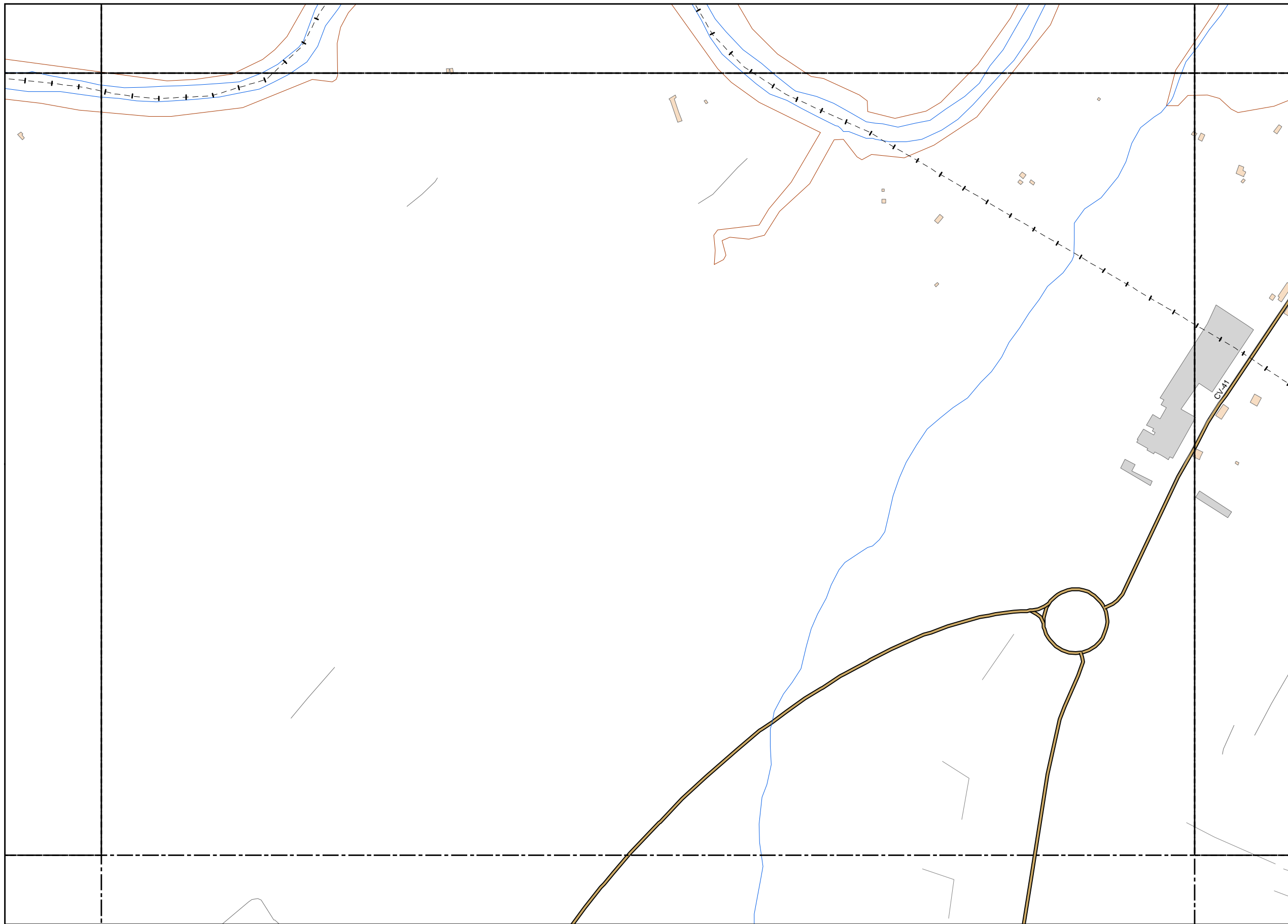

**LEYENDA TEMÁTICA**

- Estación de Monitoreado
- Punto de 24 horas
- Punto de corta duración

**Tipos de edificio**

- Uso Residencial
- Uso sanitario o docente
- Uso industrial o comercial

**Elementos cartográficos**

- Eje de la UME
- Viaductos
- Carreteras
- FFCC
- Curva de nivel
- Curva de nivel maestra
- Hidrografía
- + - + Limite de provincia
- - - - Limite de municipio
- Otros elementos cartográficos

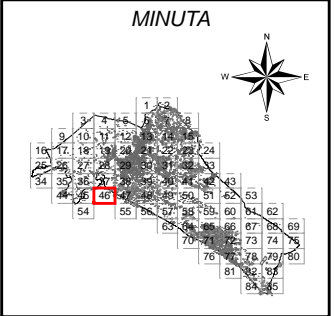

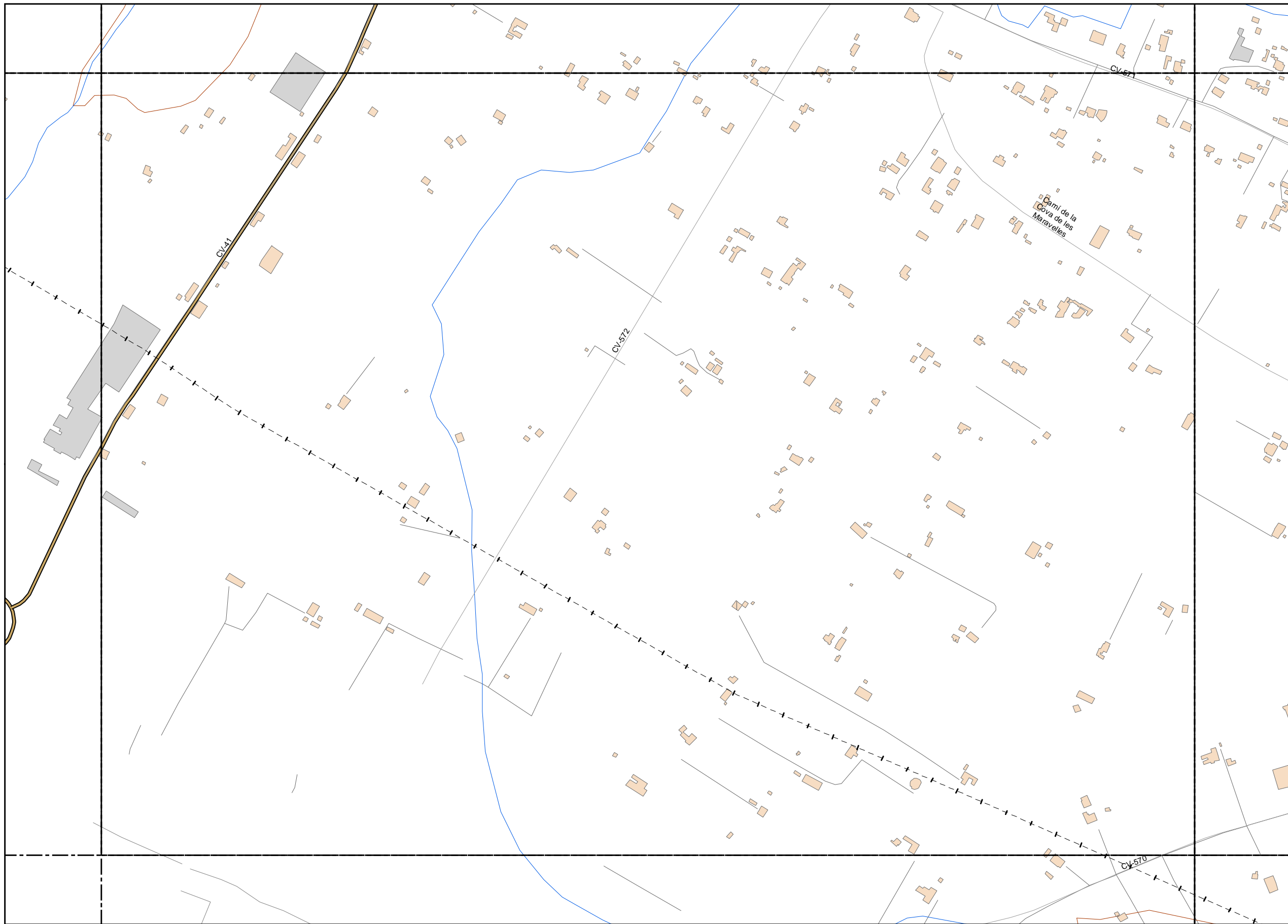

**LEYENDA TEMÁTICA**

- Estación de Monitoreado
- Punto de 24 horas
- Punto de corta duración

**Tipos de edificio**

- Uso Residencial
- Uso sanitario o docente
- Uso industrial o comercial

**Elementos cartográficos**

- Eje de la UME
- Viaductos
- Carreteras
- FFCC
- Curva de nivel
- Curva de nivel maestra
- Hidrografía
- Límite de provincia
- Límite de municipio
- Otros elementos cartográficos

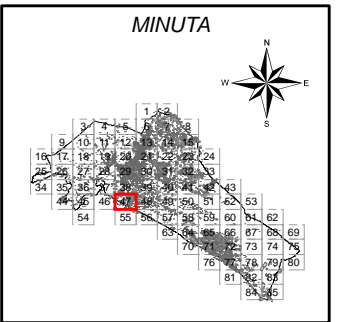

Ayuntamiento de Alzira

PLAN ACÚSTICO MUNICIPAL DE ALZIRA

CONSULTOR



TITULO COMPLEMENTARIO

CASCO URBANO ALZIRA

ESCALAS

1:5.000

LINE A3 ORIGINALES



Nº PLANO

7.1

FECHA

DICIEMBRE 2014

HOJA 47 DE 85

DESIGNACIÓN

EMPLAZAMIENTOS DE MEDIDA

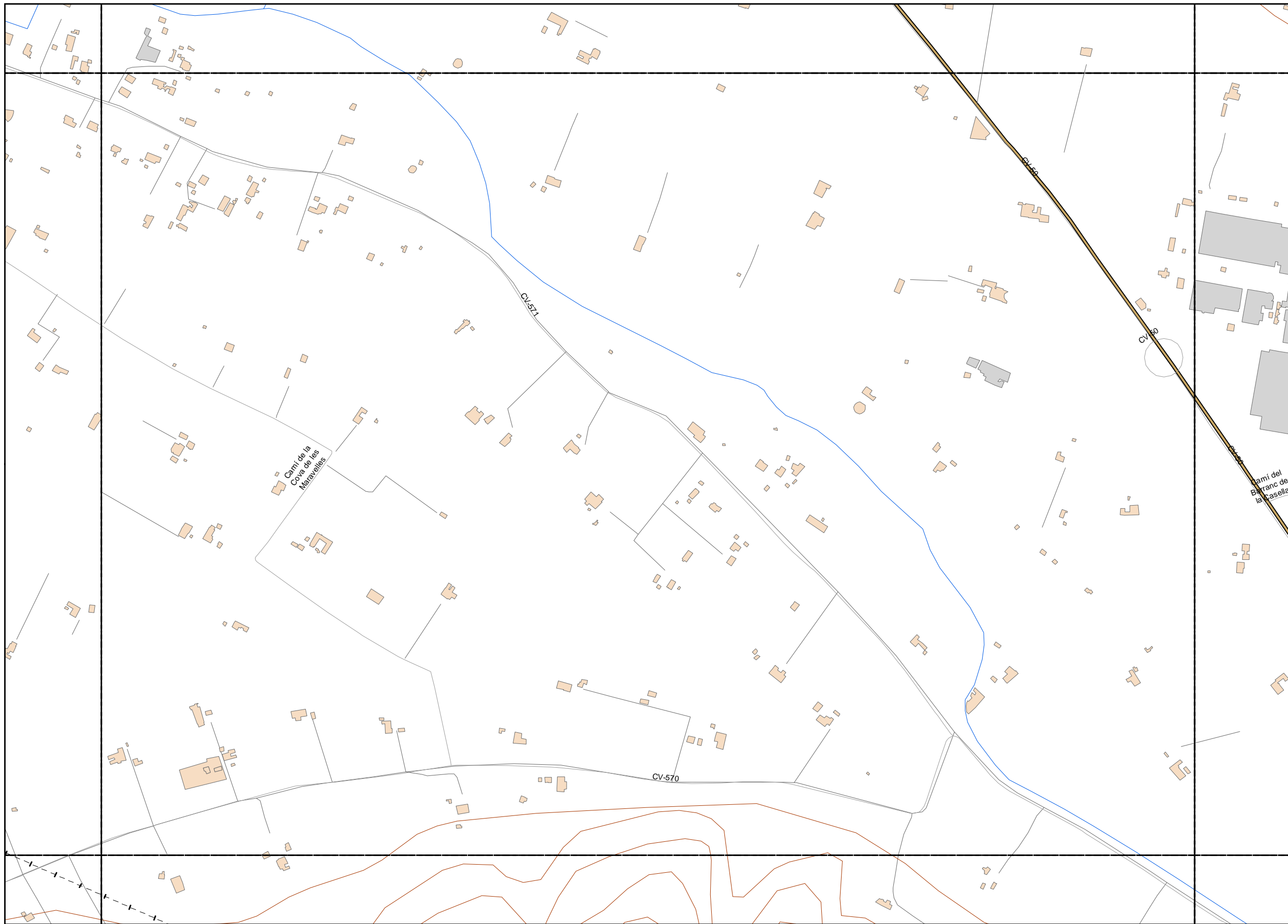

**LEYENDA TEMÁTICA**

- Estación de Monitoreado
- Punto de 24 horas
- Punto de corta duración

**Tipos de edificio**

- Uso Residencial
- Uso sanitario o docente
- Uso industrial o comercial

**Elementos cartográficos**

- Eje de la UME
- Viaductos
- Carreteras
- FFCC
- Curva de nivel
- Curva de nivel maestra
- Hidrografía
- Límite de provincia
- Límite de municipio
- Otros elementos cartográficos

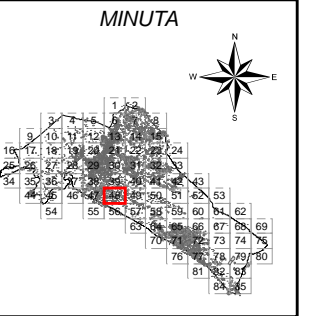

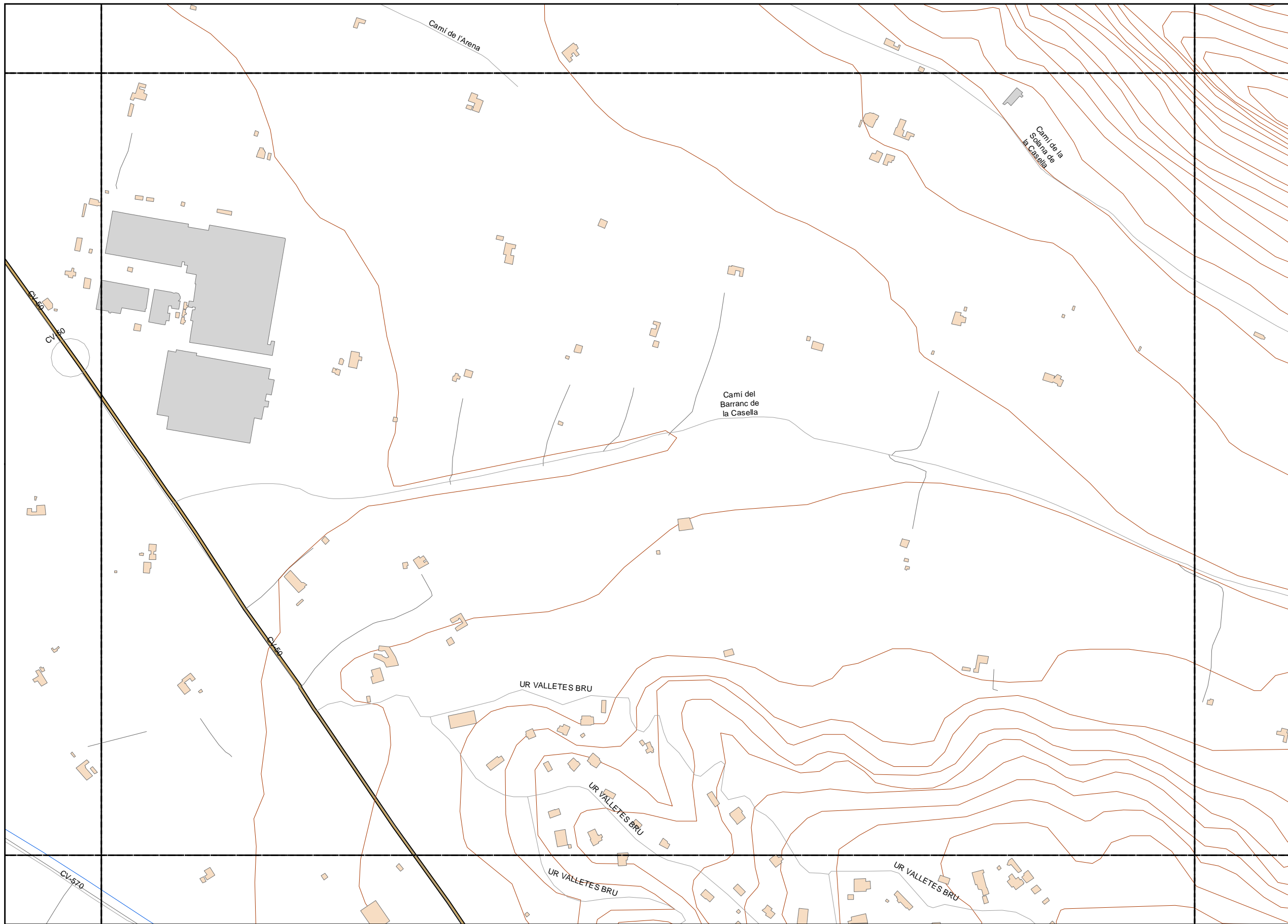

**LEYENDA TEMÁTICA**

- Estación de Monitoreado
- Punto de 24 horas
- Punto de corta duración

**Tipos de edificio**

- Uso Residencial
- Uso sanitario o docente
- Uso industrial o comercial

**Elementos cartográficos**

- Eje de la UME
- Viaductos
- Carreteras
- FFCC
- Curva de nivel
- Curva de nivel maestra
- Hidrografía
- Límite de provincia
- Límite de municipio
- Otros elementos cartográficos

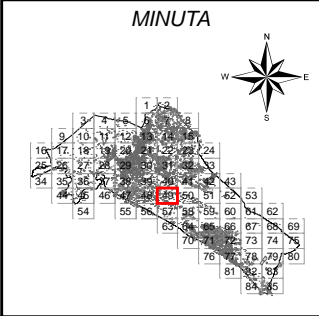



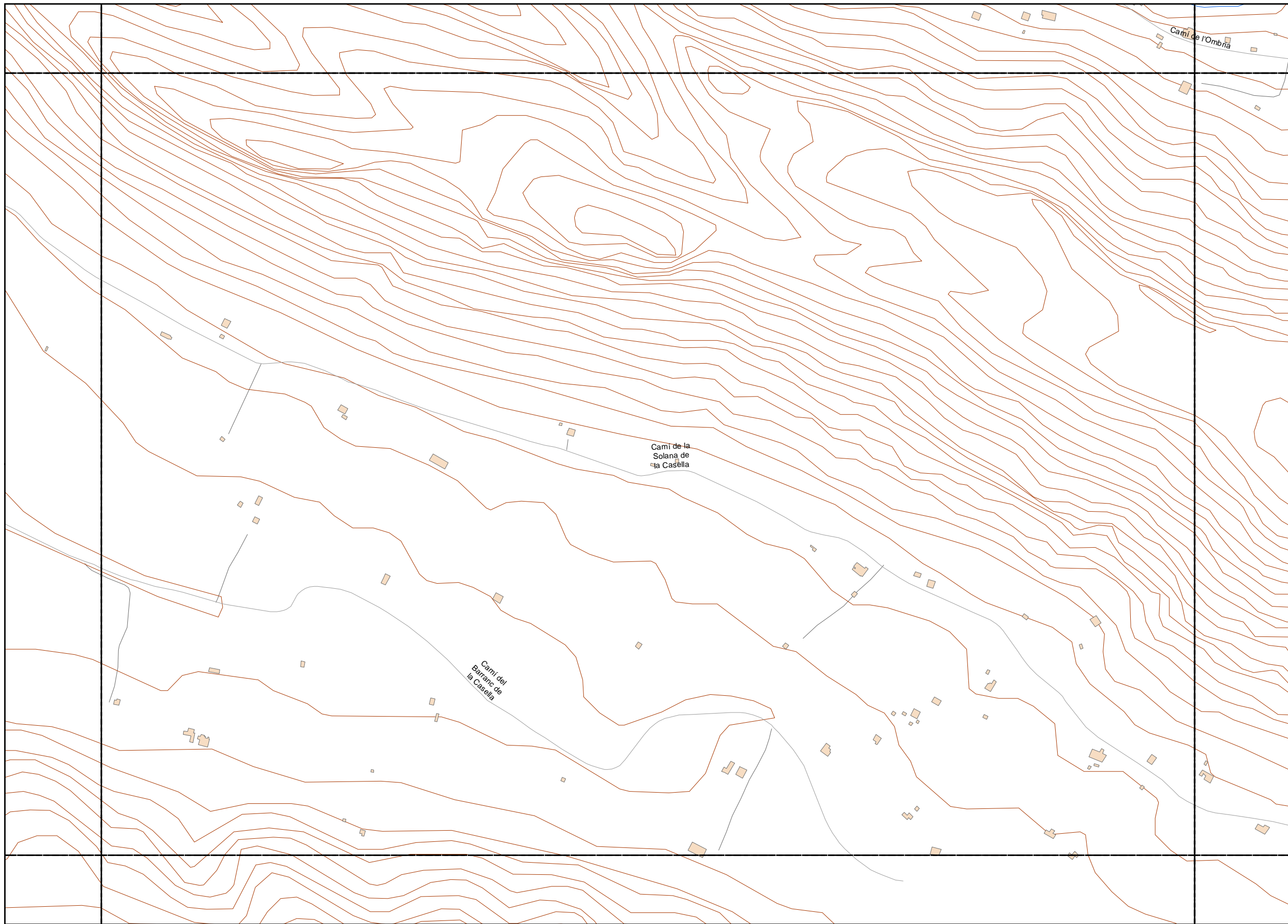

**LEYENDA TEMÁTICA**

- Estación de Monitoreado
- Punto de 24 horas
- Punto de corta duración

**Tipos de edificio**

- Uso Residencial
- Uso sanitario o docente
- Uso industrial o comercial

**Elementos cartográficos**

- Eje de la UME
- Viaductos
- Carreteras
- FFCC
- Curva de nivel
- Curva de nivel maestra
- Hidrografía
- Limite de provincia
- Limite de municipio
- Otros elementos cartográficos

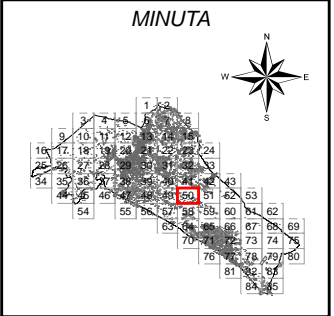



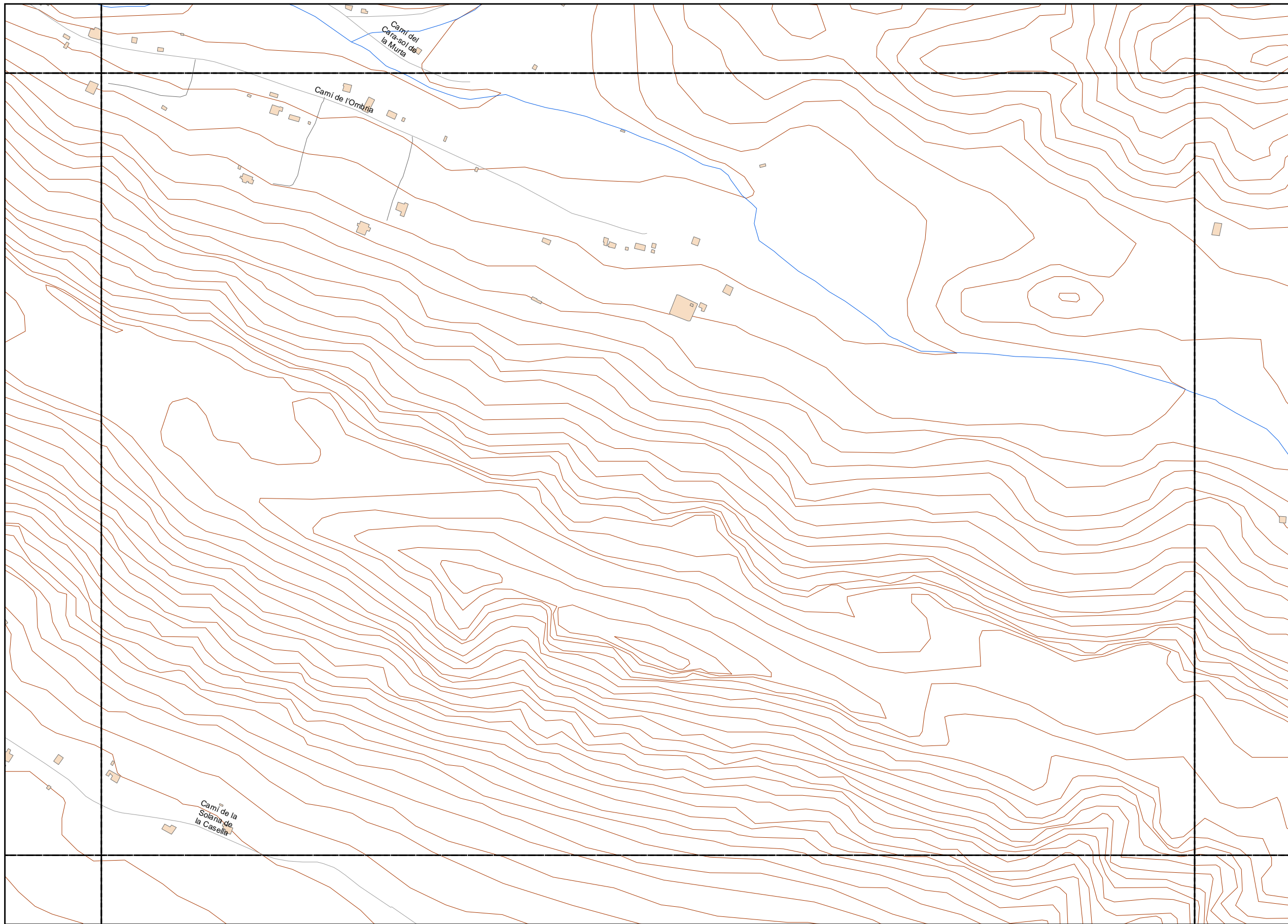

**LEYENDA TEMÁTICA**

- Estación de Monitoreado
- Punto de 24 horas
- Punto de corta duración

**Tipos de edificio**

- Uso Residencial
- Uso sanitario o docente
- Uso industrial o comercial

**Elementos cartográficos**

- Eje de la UME
- Viaductos
- Carreteras
- FFCC
- Curva de nivel
- Curva de nivel maestra
- Hidrografía
- Límite de provincia
- Límite de municipio
- Otros elementos cartográficos

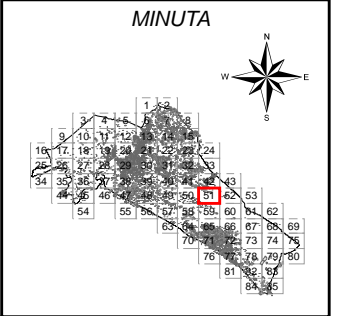

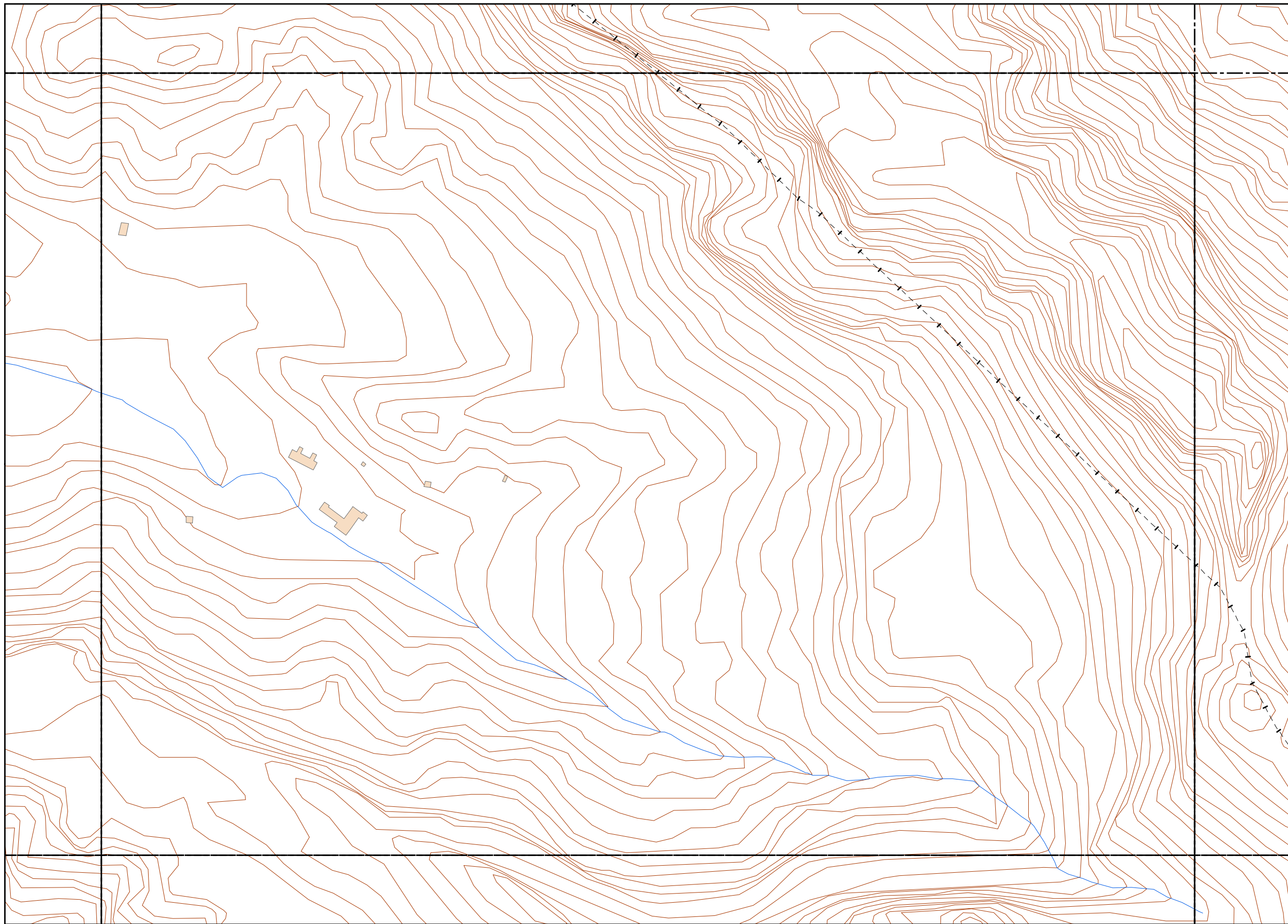

**LEYENDA TEMÁTICA**

- Estación de Monitoreado
- Punto de 24 horas
- Punto de corta duración

**Tipos de edificio**

- Uso Residencial
- Uso sanitario o docente
- Uso industrial o comercial

**Elementos cartográficos**

- Eje de la UME
- Viaductos
- Carreteras
- FFCC
- Curva de nivel
- Curva de nivel maestra
- Hidrografía
- + - + Limite de provincia
- - - Limite de municipio
- Otros elementos cartográficos

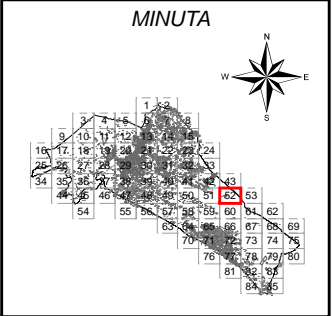



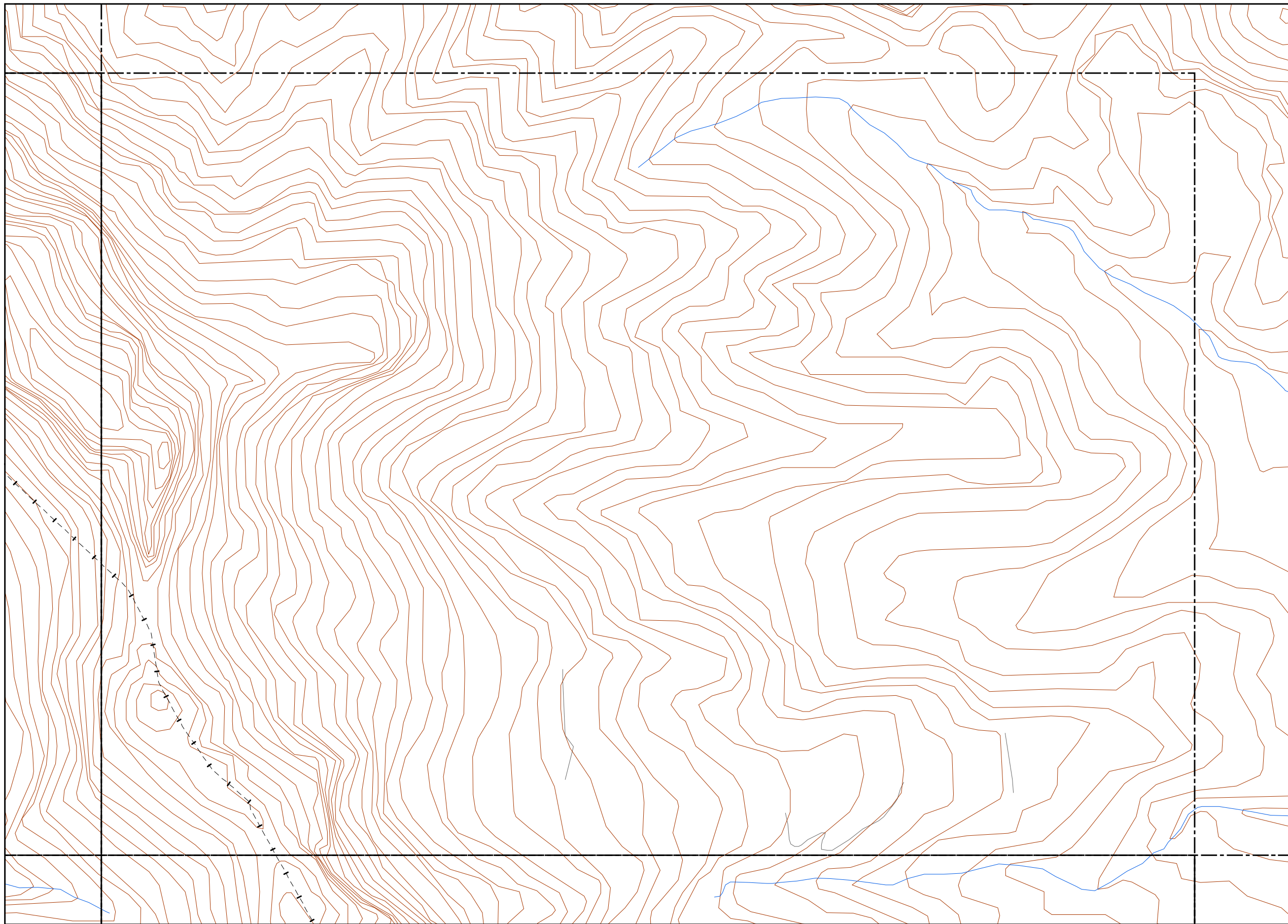

**LEYENDA TEMÁTICA**

- Estación de Monitoreado
- Punto de 24 horas
- Punto de corta duración

**Tipos de edificio**

- Uso Residencial
- Uso sanitario o docente
- Uso industrial o comercial

**Elementos cartográficos**

- Eje de la UME
- Viaductos
- Carreteras
- FFCC
- Curva de nivel
- Curva de nivel maestra
- Hidrografía
- + — Limite de provincia
- - - Limite de municipio
- Otros elementos cartográficos

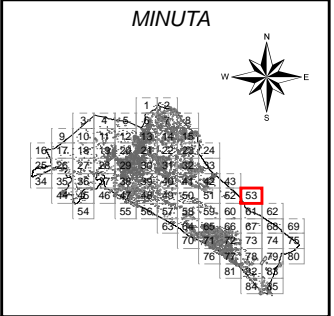

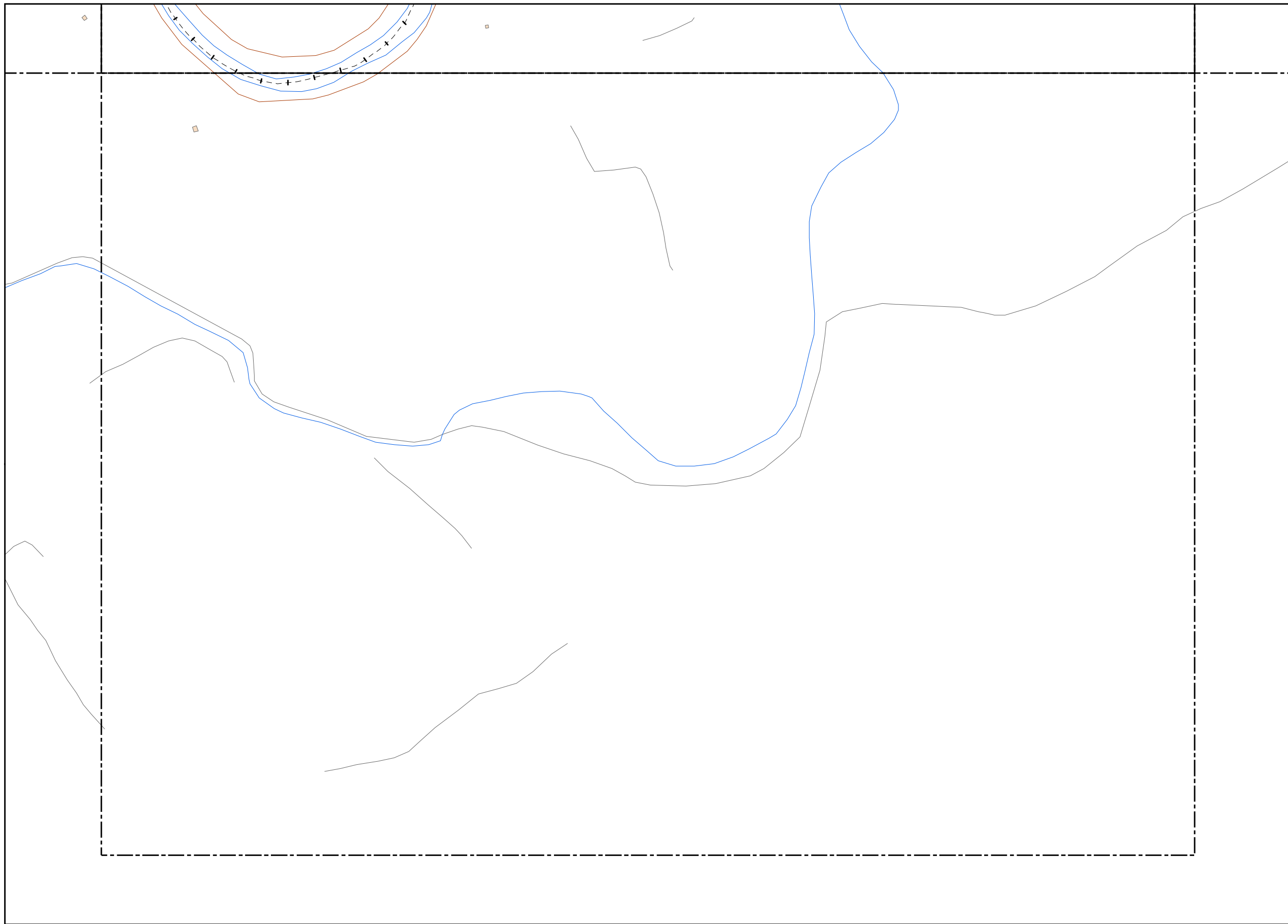

**LEYENDA TEMÁTICA**

- Estación de Monitoreado
- Punto de 24 horas
- Punto de corta duración

**Tipos de edificio**

- Uso Residencial
- Uso sanitario o docente
- Uso industrial o comercial

**Elementos cartográficos**

- Eje de la UME
- Viaductos
- Carreteras
- FFCC
- Curva de nivel
- Curva de nivel maestra
- Hidrografía
- Límite de provincia
- Límite de municipio
- Otros elementos cartográficos

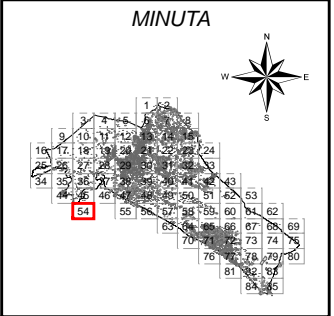



**LEYENDA TEMÁTICA**

- Estación de Monitoreado
- Punto de 24 horas
- Punto de corta duración

**Tipos de edificio**

- Uso Residencial
- Uso sanitario o docente
- Uso industrial o comercial

**Elementos cartográficos**

- Eje de la UME
- Viaductos
- Carreteras
- FFCC
- Curva de nivel
- Curva de nivel maestra
- Hidrografía
- Límite de provincia
- Límite de municipio
- Otros elementos cartográficos

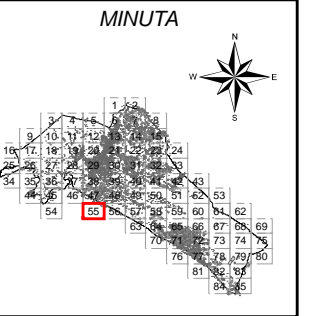

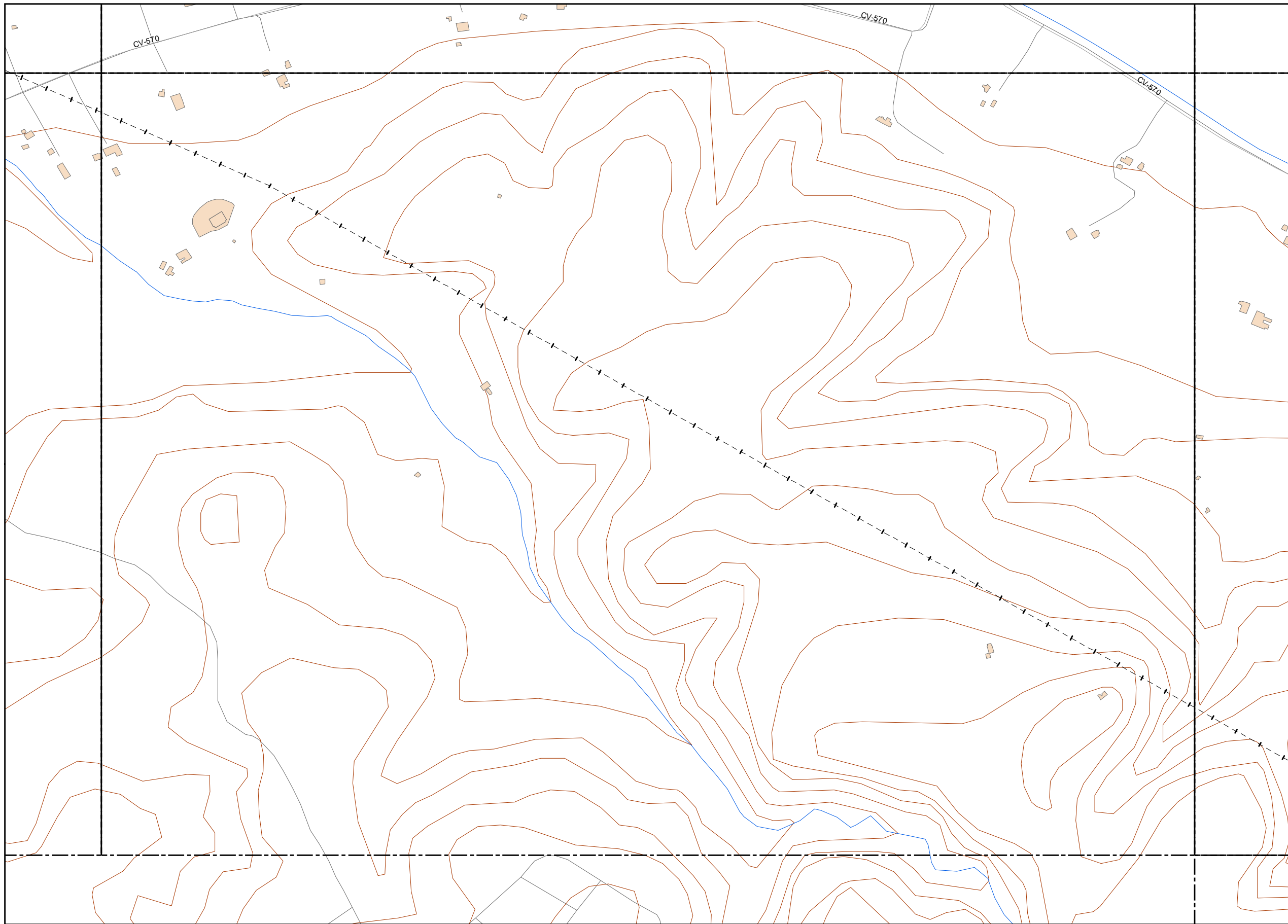

**LEYENDA TEMÁTICA**

- Estación de Monitoreado
- Punto de 24 horas
- Punto de corta duración

**Tipos de edificio**

- Uso Residencial
- Uso sanitario o docente
- Uso industrial o comercial

**Elementos cartográficos**

- Eje de la UME
- Viaductos
- Carreteras
- FFCC
- Curva de nivel
- Curva de nivel maestra
- Hidrografía
- Límite de provincia
- Límite de municipio
- Otros elementos cartográficos

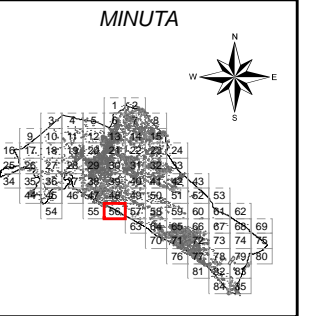



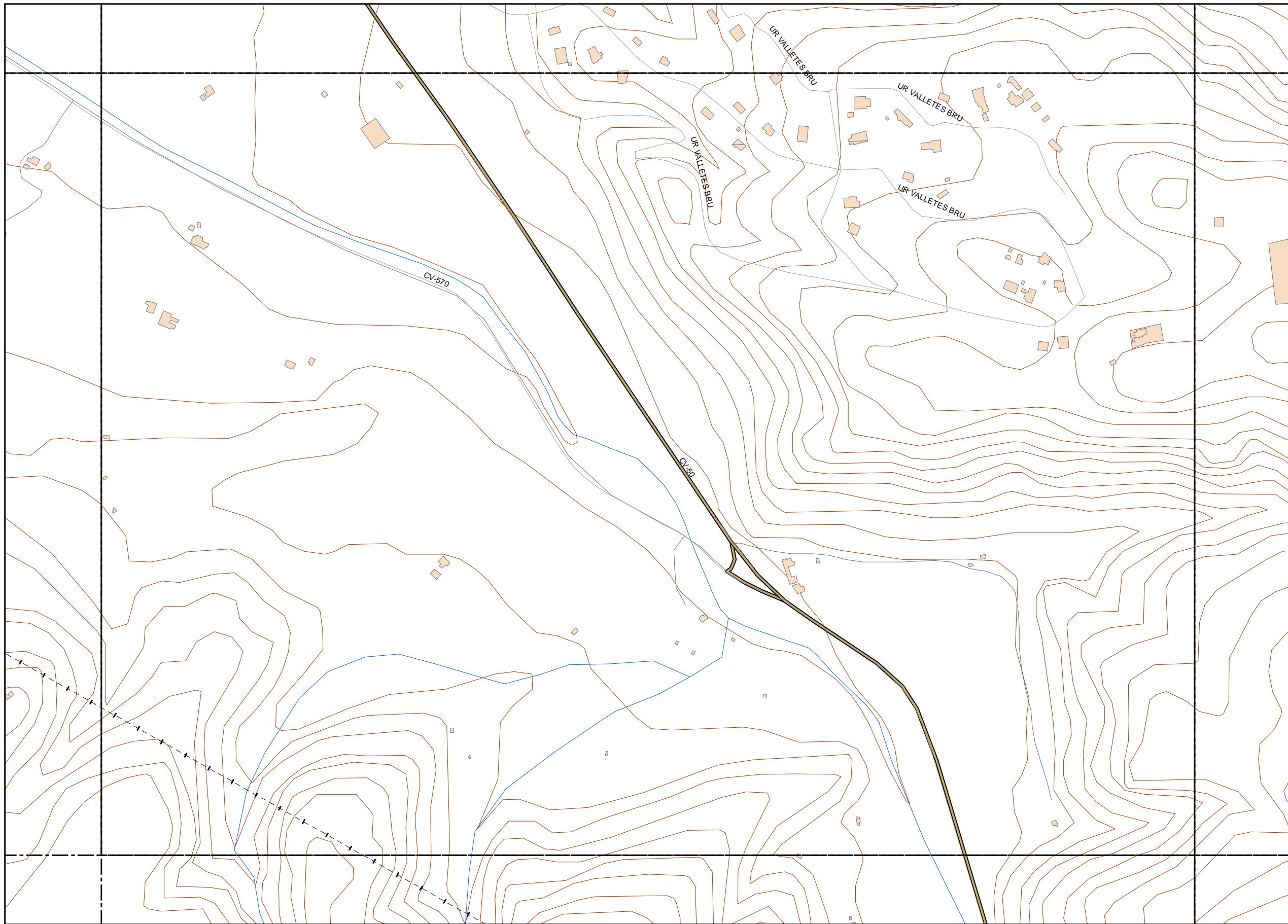

**LEYENDA TEMÁTICA**

- Estación de Monitoreado
- Punto de 24 horas
- Punto de corta duración

**Tipos de edificio**

- Uso Residencial
- Uso sanitario o docente
- Uso industrial o comercial

**Elementos cartográficos**

- Eje de la UME
- Viaductos
- Carreteras
- FFCC
- Curva de nivel
- Curva de nivel maestra
- Hidrografía
- Limite de provincia
- Limite de municipio
- Otros elementos cartográficos

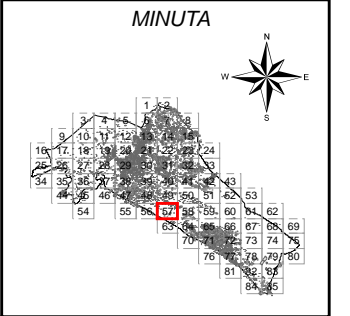

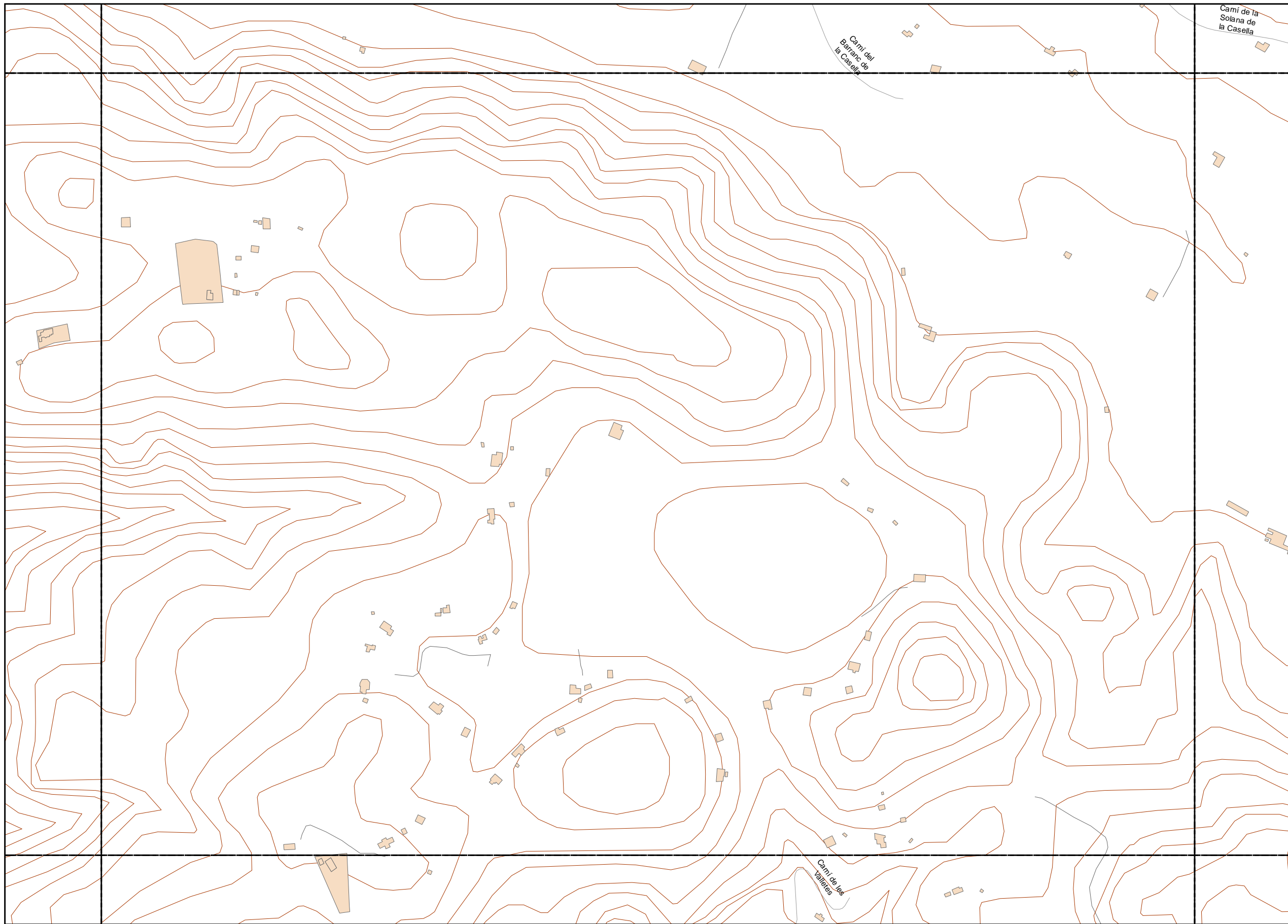

**LEYENDA TEMÁTICA**

- Estación de Monitoreado
- Punto de 24 horas
- Punto de corta duración

**Tipos de edificio**

- Uso Residencial
- Uso sanitario o docente
- Uso industrial o comercial

**Elementos cartográficos**

- Eje de la UME
- Viaductos
- Carreteras
- FFCC
- Curva de nivel
- Curva de nivel maestra
- Hidrografía
- Límite de provincia
- Límite de municipio
- Otros elementos cartográficos

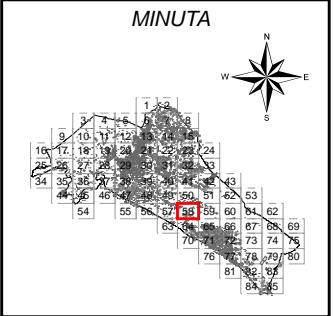

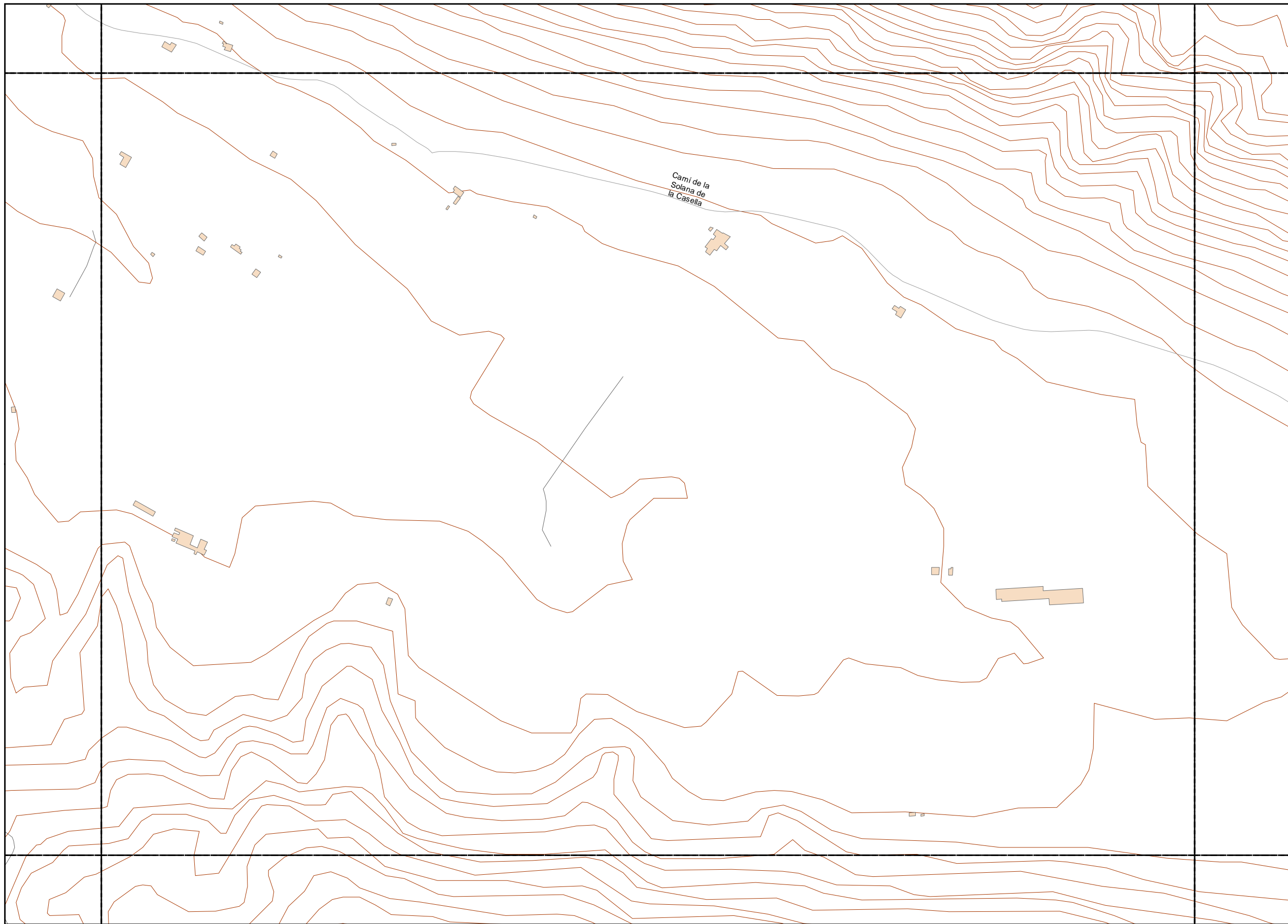

**LEYENDA TEMÁTICA**

- Estación de Monitoreado
- Punto de 24 horas
- Punto de corta duración

**Tipos de edificio**

- Uso Residencial
- Uso sanitario o docente
- Uso industrial o comercial

**Elementos cartográficos**

- Eje de la UME
- Viaductos
- Carreteras
- FFCC
- Curva de nivel
- Curva de nivel maestra
- Hidrografía
- Límite de provincia
- Límite de municipio
- Otros elementos cartográficos

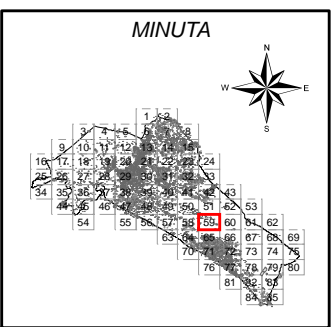



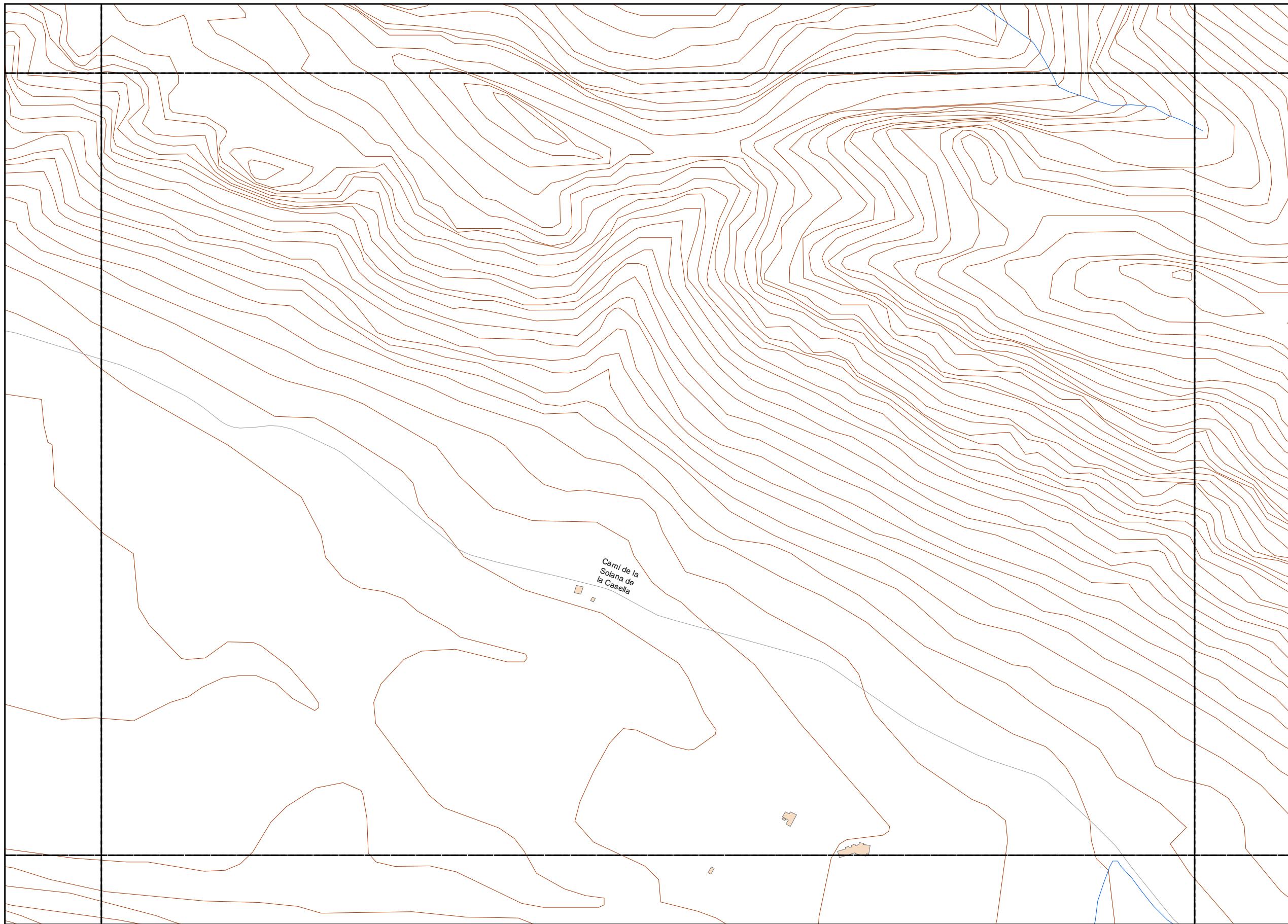

**LEYENDA TEMÁTICA**

- Estación de Monitoreado
- Punto de 24 horas
- Punto de corta duración

**Tipos de edificio**

- Uso Residencial
- Uso sanitario o docente
- Uso industrial o comercial

**Elementos cartográficos**

- Eje de la UME
- Viaductos
- Carreteras
- FFCC
- Curva de nivel
- Curva de nivel maestra
- Hidrografía
- Limite de provincia
- Limite de municipio
- Otros elementos cartográficos

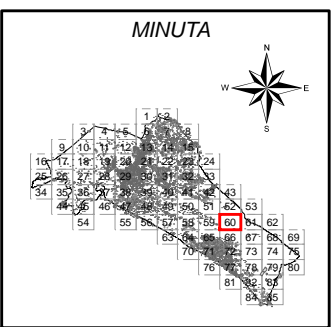

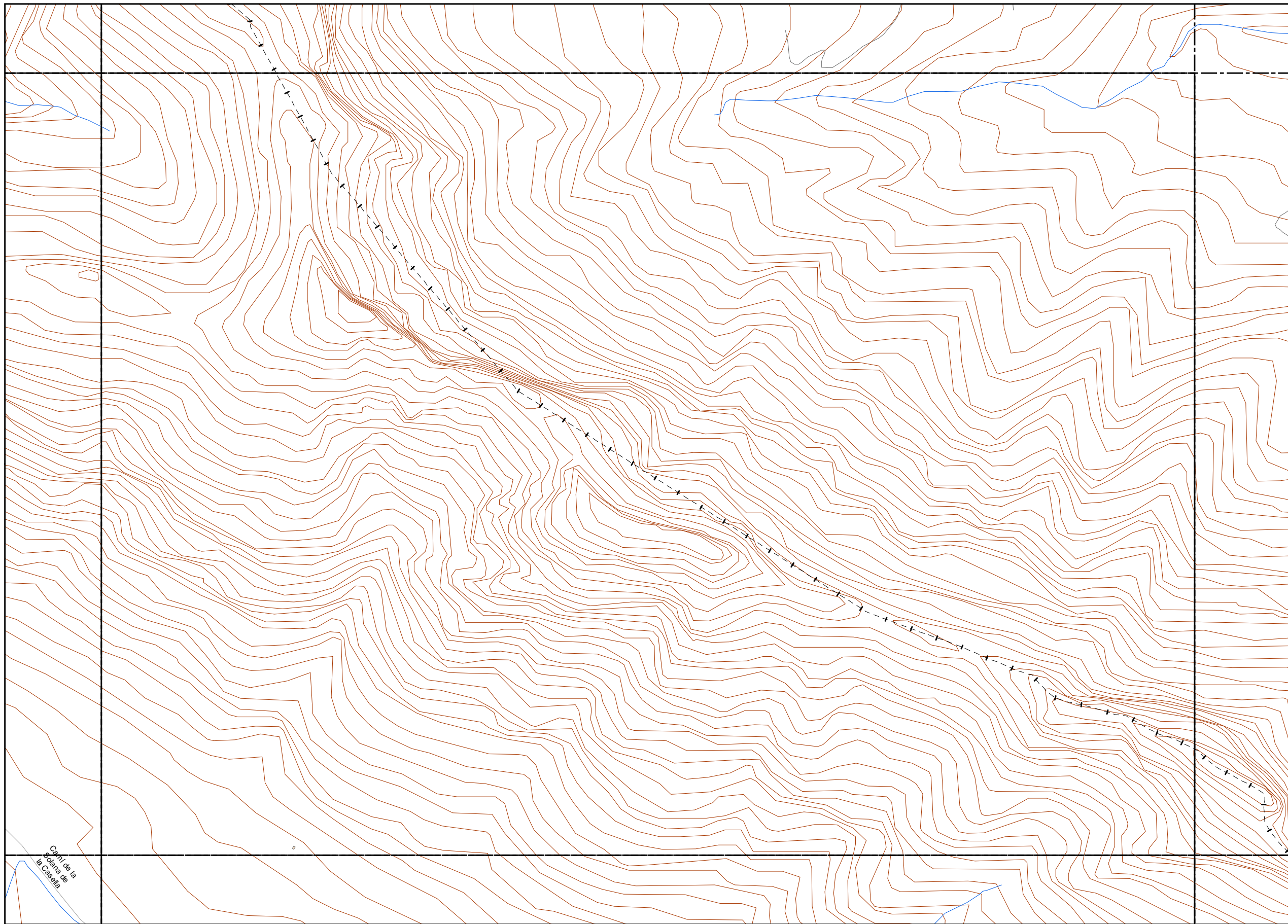

**LEYENDA TEMÁTICA**

- Estación de Monitoreado
- Punto de 24 horas
- Punto de corta duración

**Tipos de edificio**

- Uso Residencial
- Uso sanitario o docente
- Uso industrial o comercial

**Elementos cartográficos**

- Eje de la UME
- Viaductos
- Carreteras
- FFCC
- Curva de nivel
- Curva de nivel maestra
- Hidrografía
- + - + Limite de provincia
- - - - Limite de municipio
- Otros elementos cartográficos

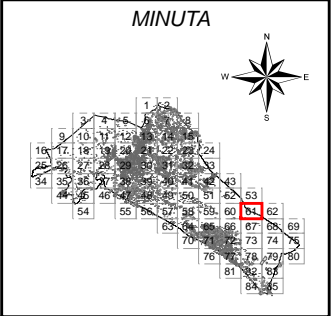



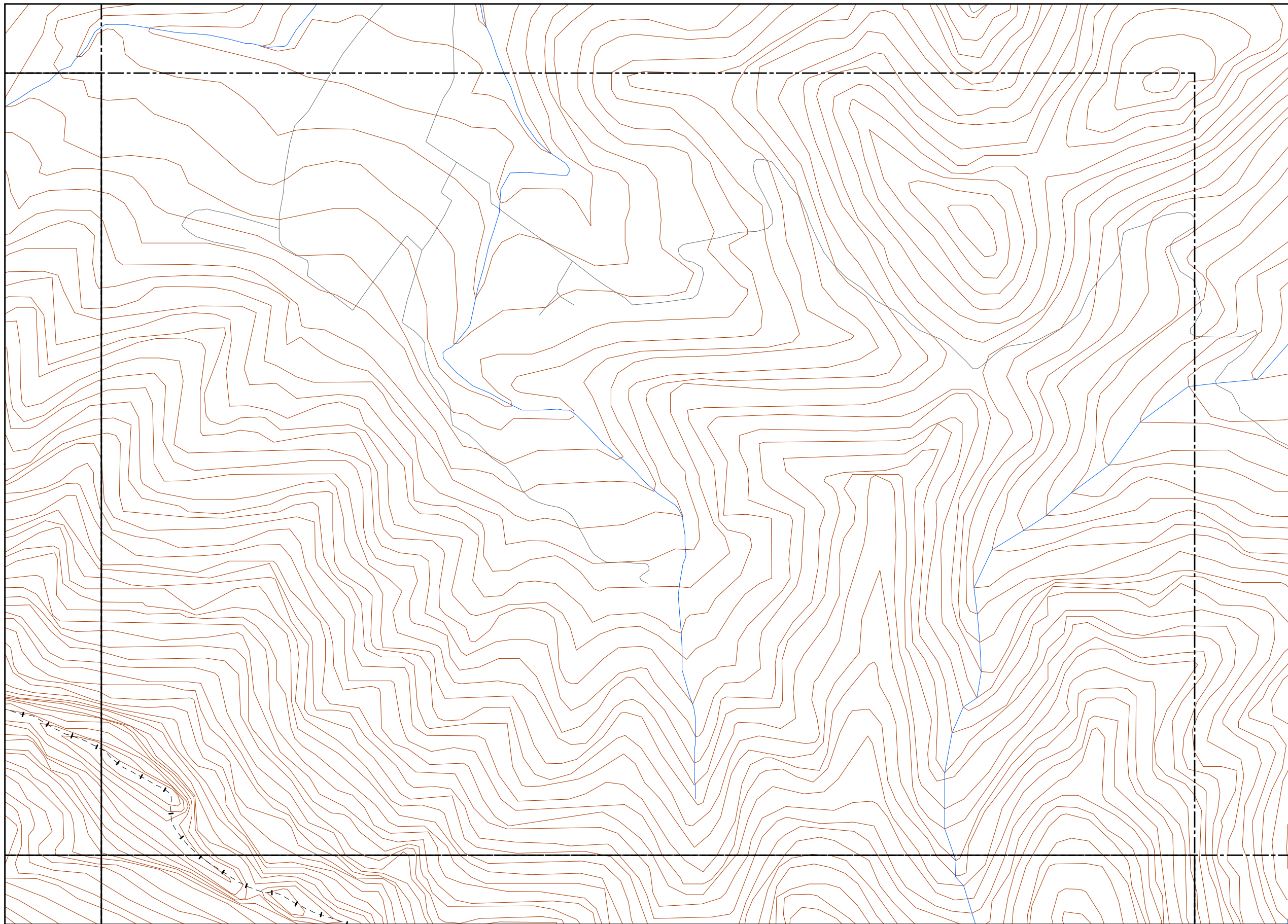

**LEYENDA TEMÁTICA**

- Estación de Monitoreado
- Punto de 24 horas
- Punto de corta duración

**Tipos de edificio**

- Uso Residencial
- Uso sanitario o docente
- Uso industrial o comercial

**Elementos cartográficos**

- Eje de la UME
- Viaductos
- Carreteras
- FFCC
- Curva de nivel
- Curva de nivel maestra
- Hidrografía
- Limite de provincia
- Limite de municipio
- Otros elementos cartográficos

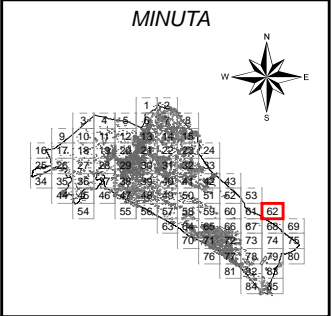

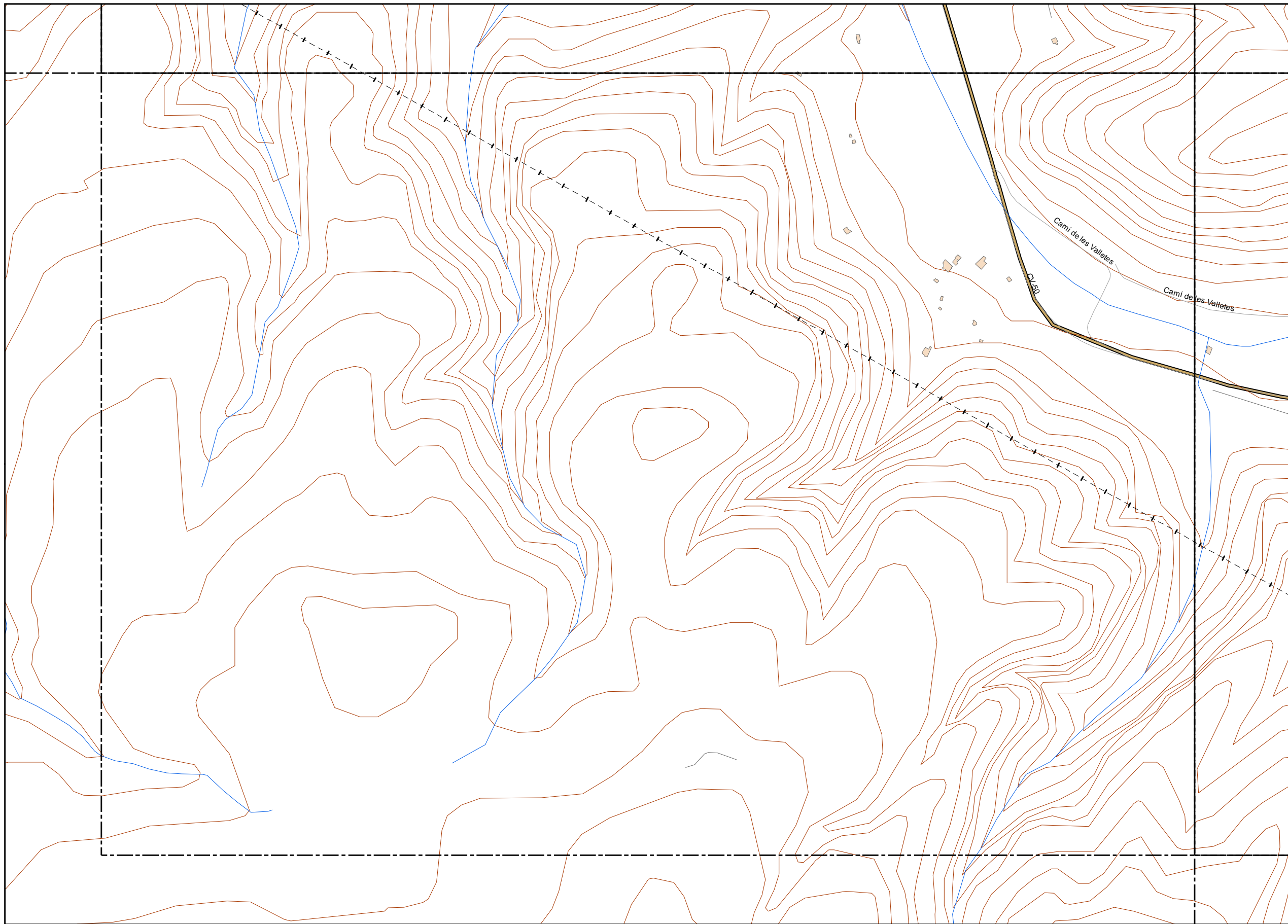

**LEYENDA TEMÁTICA**

- Estación de Monitoreado
- Punto de 24 horas
- Punto de corta duración

**Tipos de edificio**

- Uso Residencial
- Uso sanitario o docente
- Uso industrial o comercial

**Elementos cartográficos**

- Eje de la UME
- Viaductos
- Carreteras
- FFCC
- Curva de nivel
- Curva de nivel maestra
- Hidrografía
- + — Limite de provincia
- - - Limite de municipio
- Otros elementos cartográficos

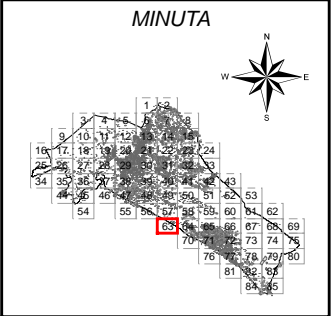



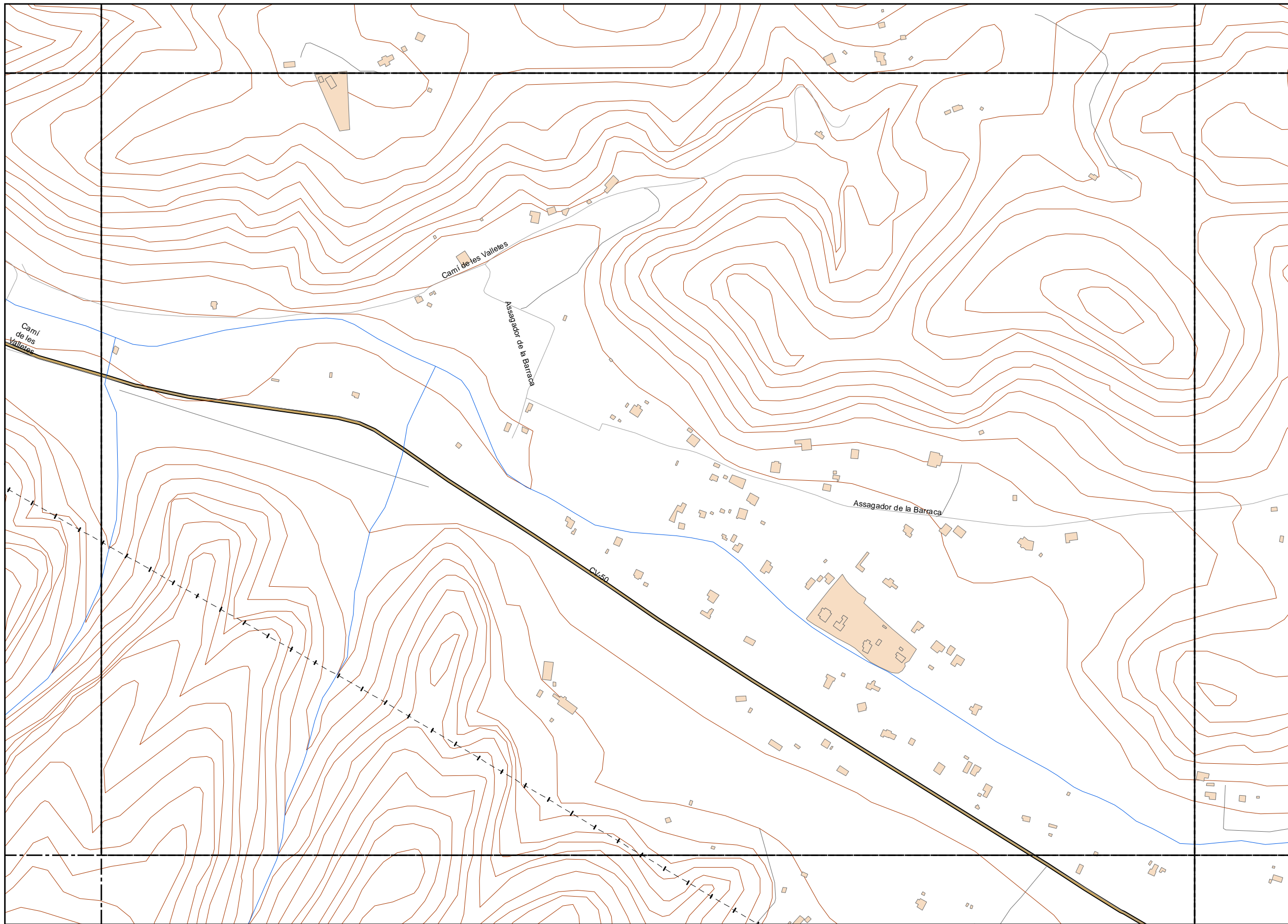

**LEYENDA TEMÁTICA**

- Estación de Monitoreado
- Punto de 24 horas
- Punto de corta duración

**Tipos de edificio**

- Uso Residencial
- Uso sanitario o docente
- Uso industrial o comercial

**Elementos cartográficos**

- Eje de la UME
- Viaductos
- Carreteras
- FFCC
- Curva de nivel
- Curva de nivel maestra
- Hidrografía
- Límite de provincia
- Límite de municipio
- Otros elementos cartográficos

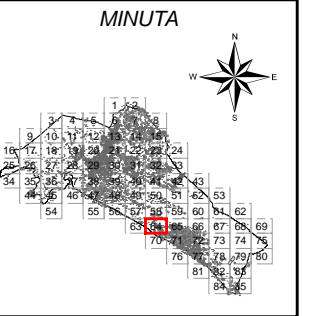

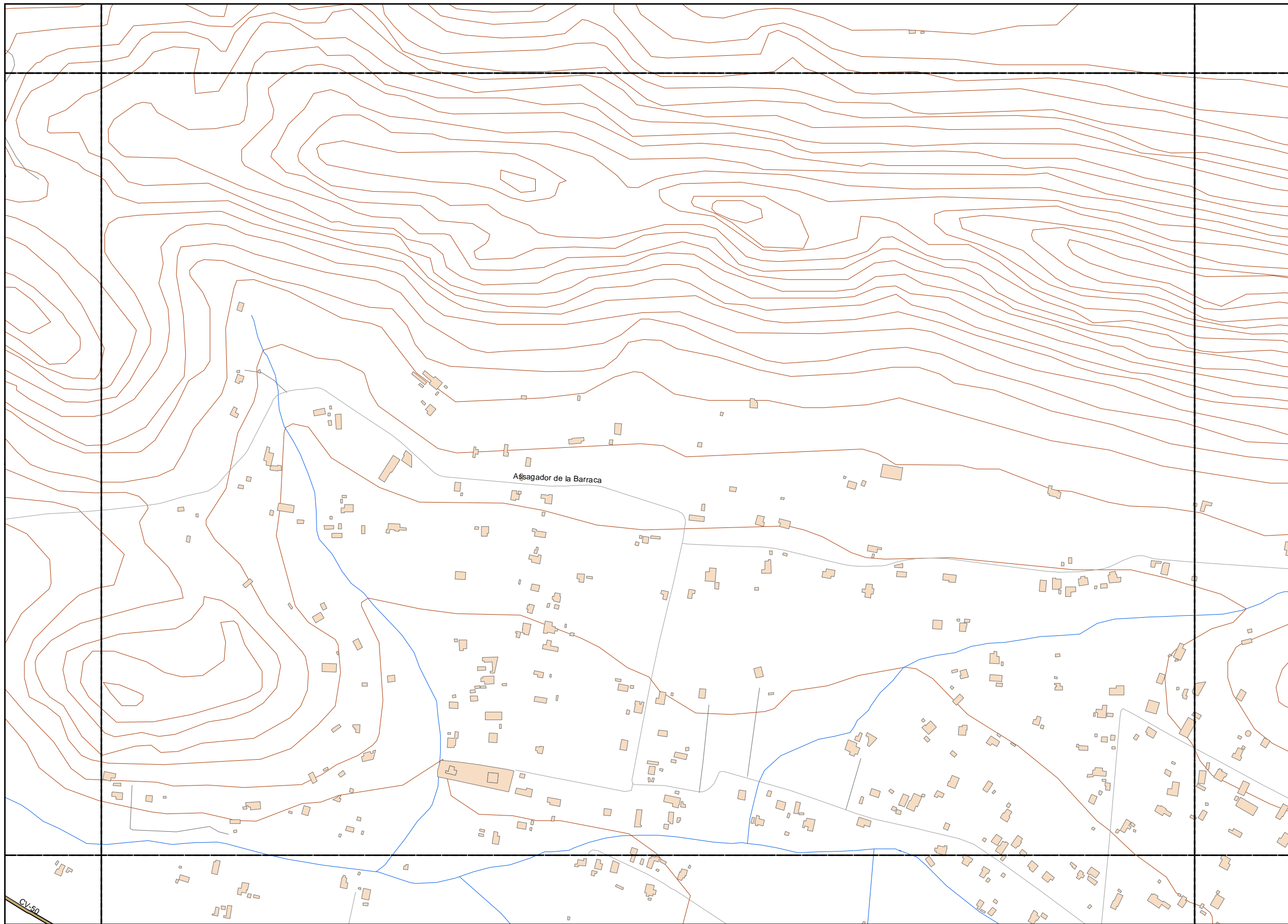

**LEYENDA TEMÁTICA**

- Estación de Monitoreado
- Punto de 24 horas
- Punto de corta duración

**Tipos de edificio**

- Uso Residencial
- Uso sanitario o docente
- Uso industrial o comercial

**Elementos cartográficos**

- Eje de la UME
- Viaductos
- Carreteras
- FFCC
- Curva de nivel
- Curva de nivel maestra
- Hidrografía
- Limite de provincia
- Limite de municipio
- Otros elementos cartográficos

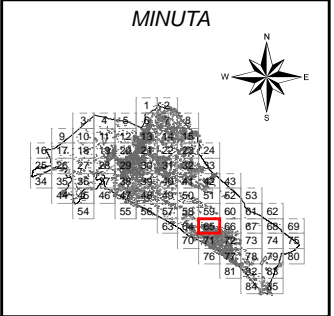



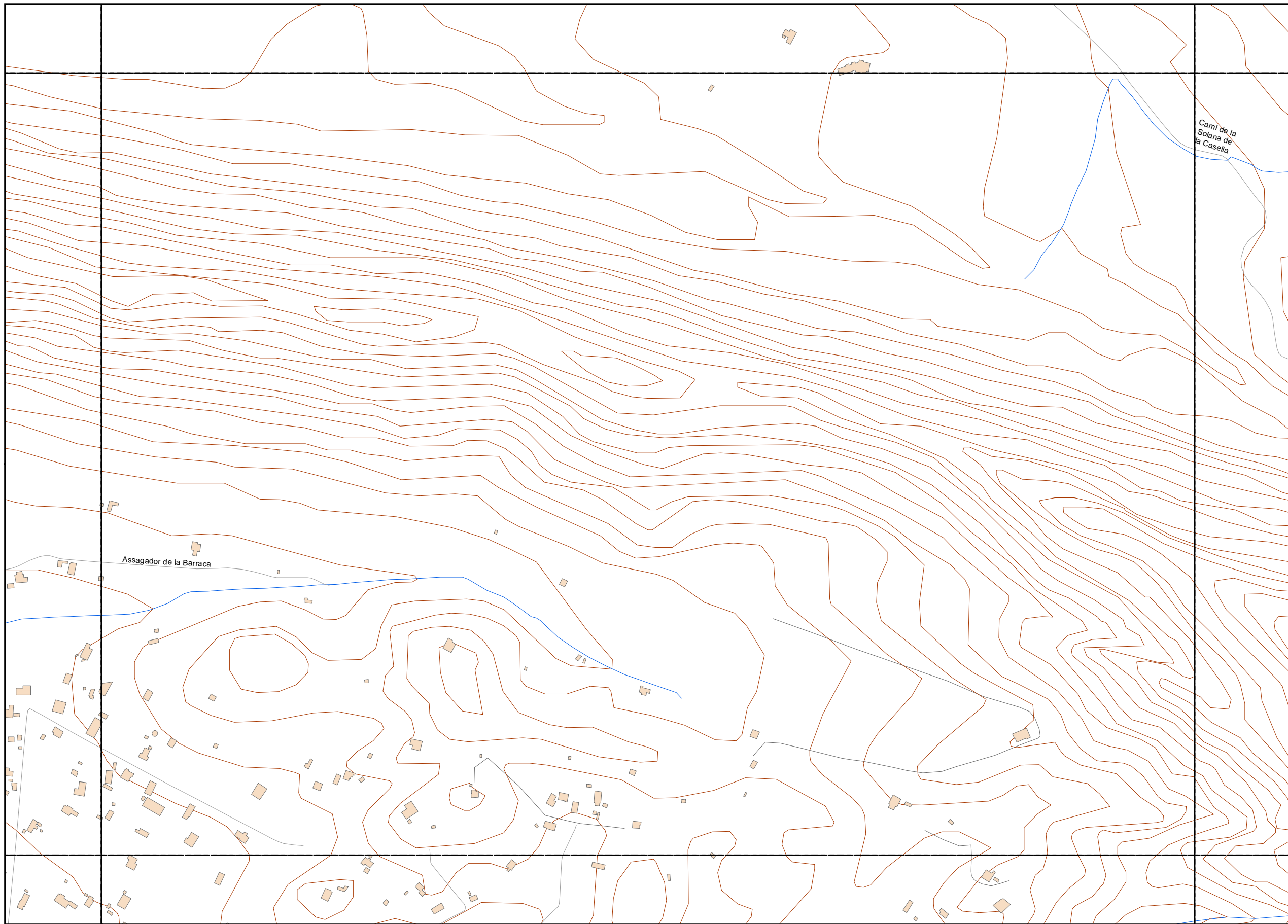

**LEYENDA TEMÁTICA**

- Estación de Monitoreado
- Punto de 24 horas
- Punto de corta duración

**Tipos de edificio**

- Uso Residencial
- Uso sanitario o docente
- Uso industrial o comercial

**Elementos cartográficos**

- Eje de la UME
- Viaductos
- Carreteras
- FFCC
- Curva de nivel
- Curva de nivel maestra
- Hidrografía
- + - + Limite de provincia
- - - - Limite de municipio
- Otros elementos cartográficos

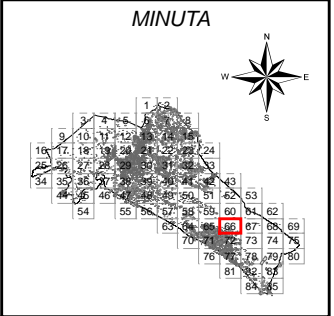

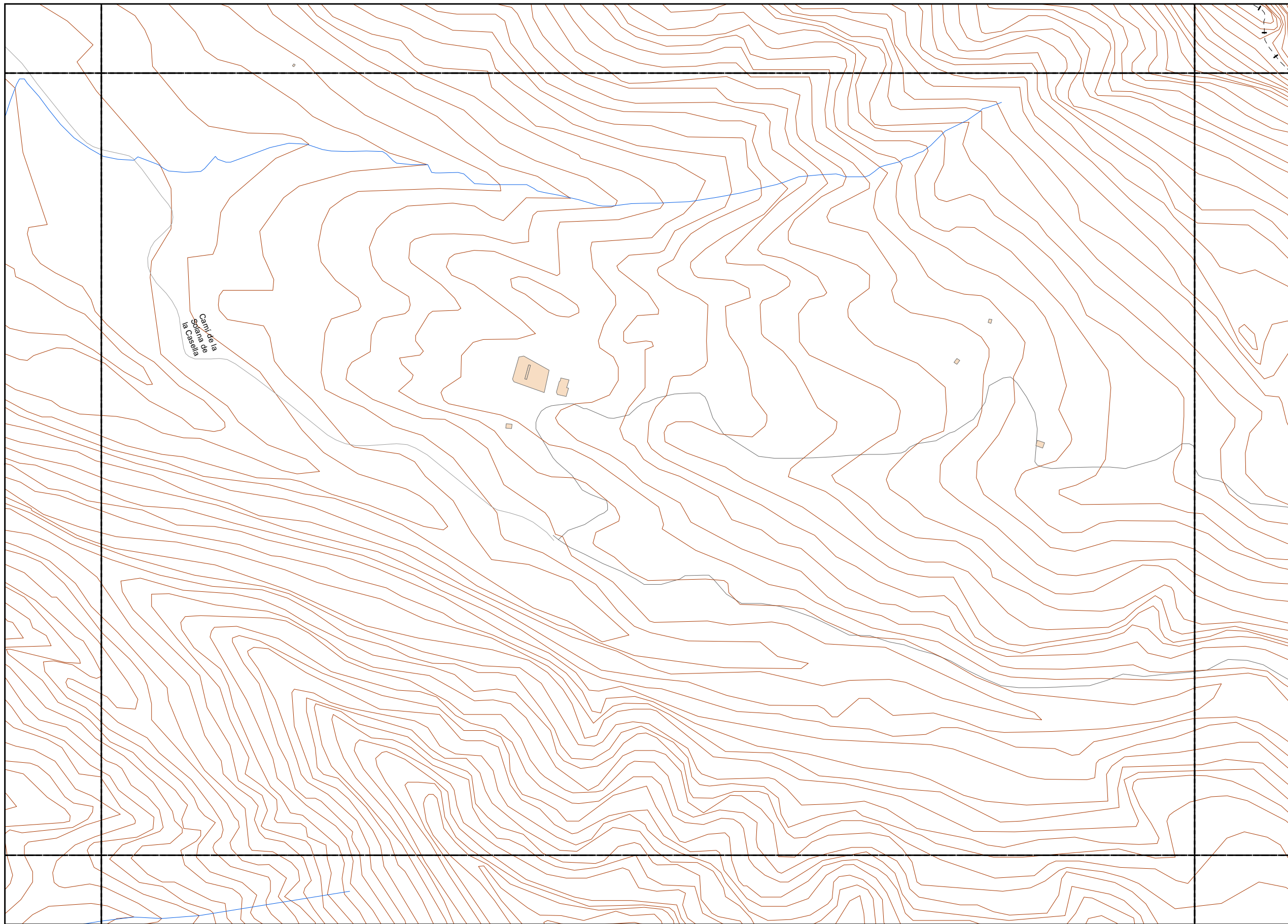

**LEYENDA TEMÁTICA**

- Estación de Monitoreado
- Punto de 24 horas
- Punto de corta duración

**Tipos de edificio**

- Uso Residencial
- Uso sanitario o docente
- Uso industrial o comercial

**Elementos cartográficos**

- Eje de la UME
- Viaductos
- Carreteras
- FFCC
- Curva de nivel
- Curva de nivel maestra
- Hidrografía
- Límite de provincia
- Límite de municipio
- Otros elementos cartográficos

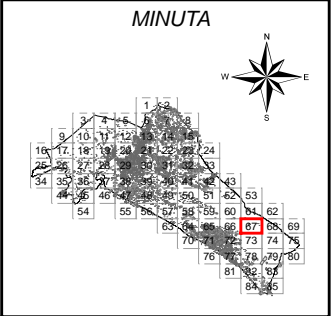



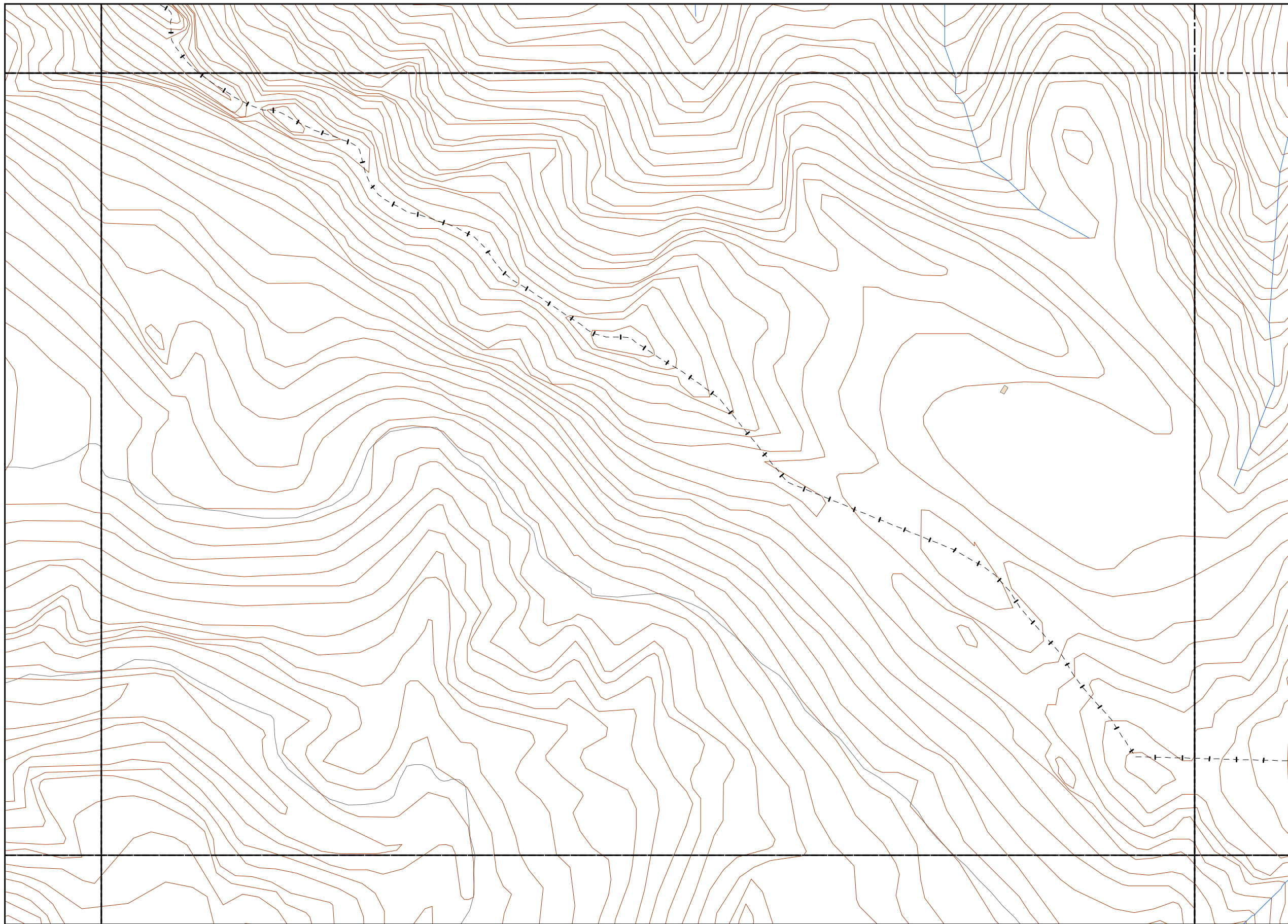

**LEYENDA TEMÁTICA**

- Estación de Monitoreado
- Punto de 24 horas
- Punto de corta duración

**Tipos de edificio**

- Uso Residencial
- Uso sanitario o docente
- Uso industrial o comercial

**Elementos cartográficos**

- Eje de la UME
- Viaductos
- Carreteras
- FFCC
- Curva de nivel
- Curva de nivel maestra
- Hidrografía
- + — Limite de provincia
- - - Limite de municipio
- Otros elementos cartográficos

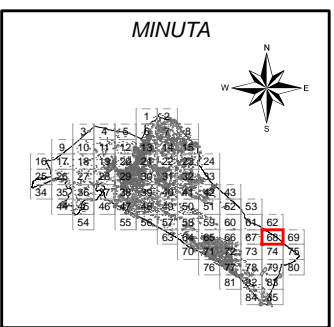

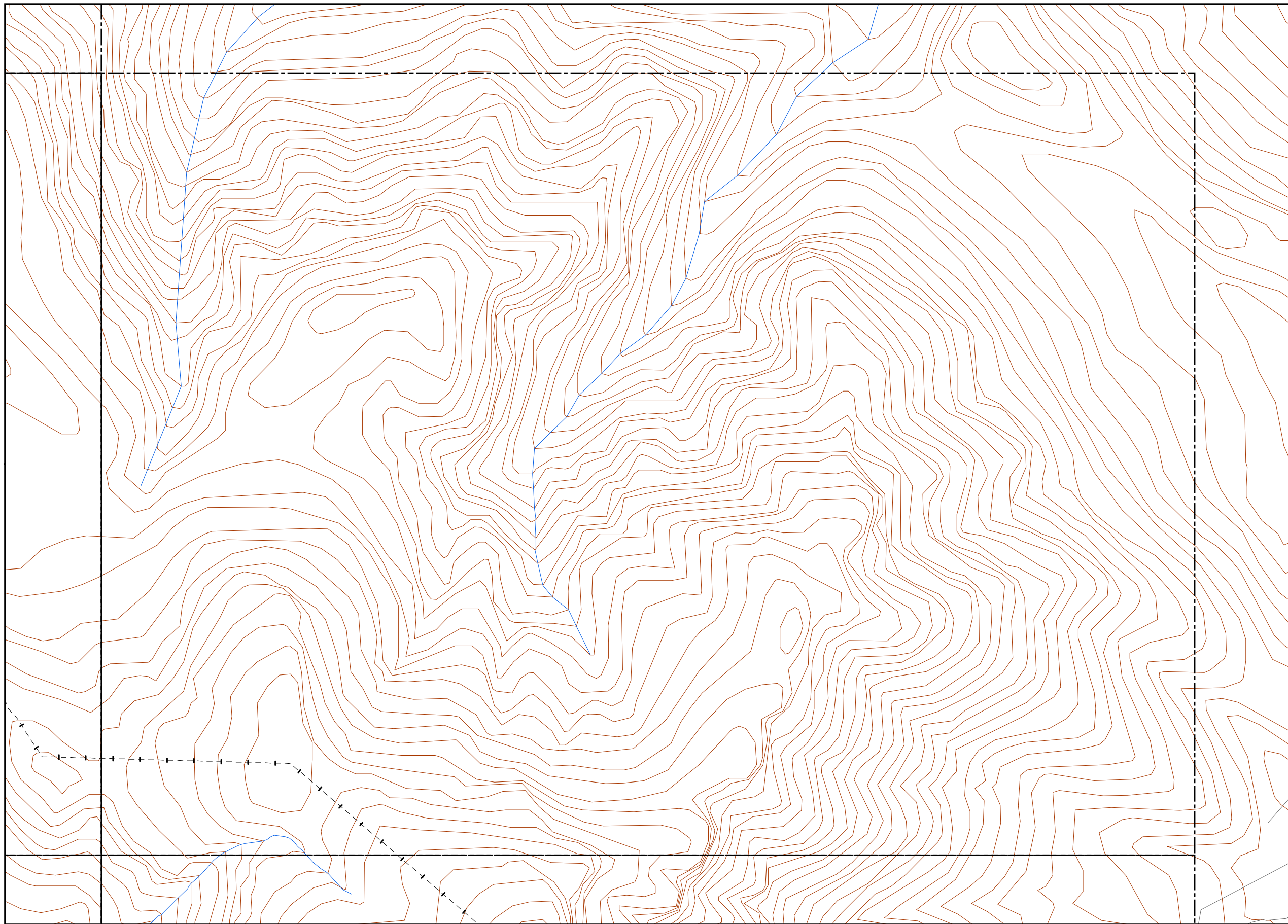

**LEYENDA TEMÁTICA**

- Estación de Monitoreado
- Punto de 24 horas
- Punto de corta duración

**Tipos de edificio**

- Uso Residencial
- Uso sanitario o docente
- Uso industrial o comercial

**Elementos cartográficos**

- Eje de la UME
- Viaductos
- Carreteras
- FFCC
- Curva de nivel
- Curva de nivel maestra
- Hidrografía
- Limite de provincia
- Limite de municipio
- Otros elementos cartográficos

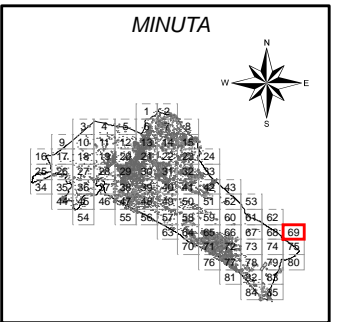



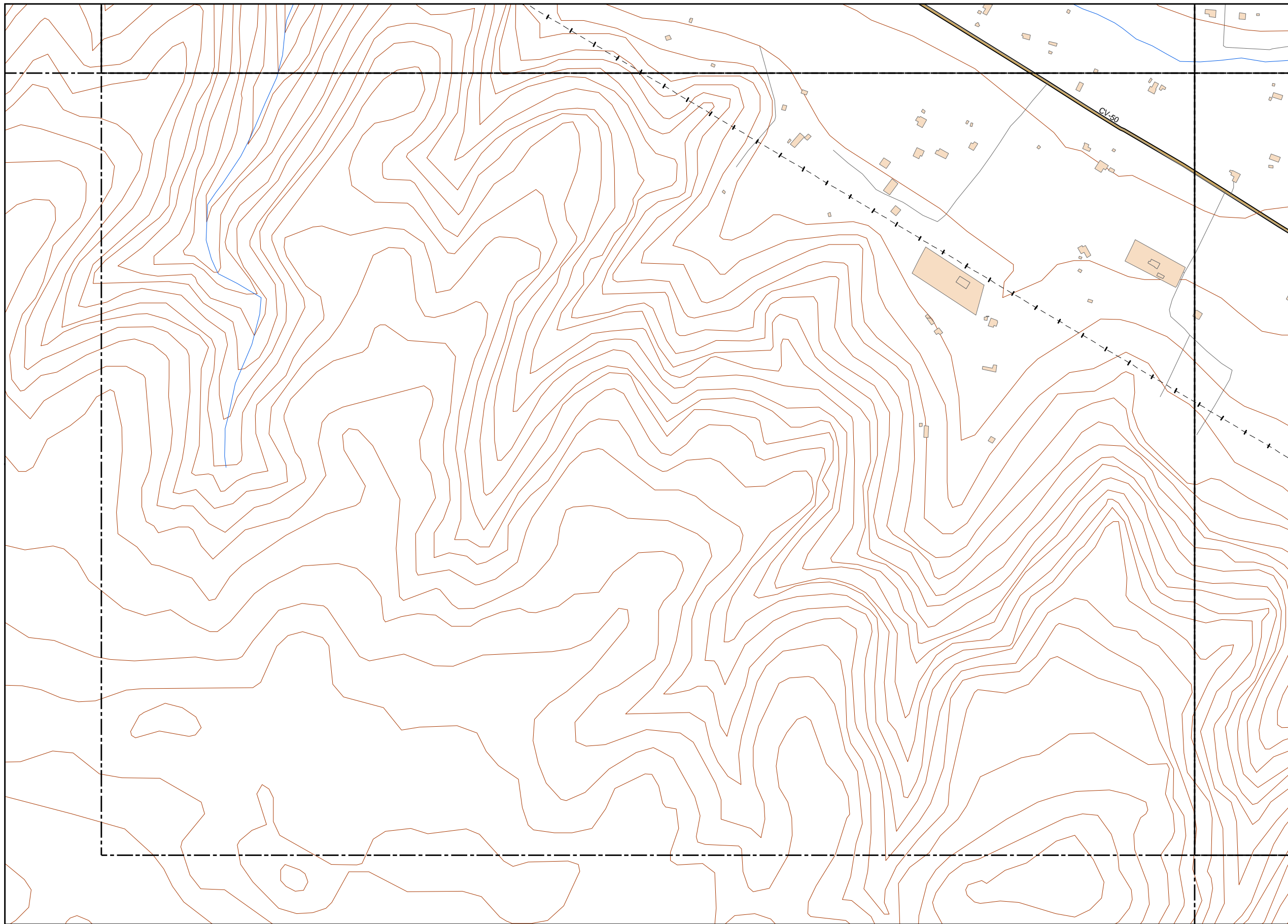

**LEYENDA TEMÁTICA**

- Estación de Monitoreado
- Punto de 24 horas
- Punto de corta duración

**Tipos de edificio**

- Uso Residencial
- Uso sanitario o docente
- Uso industrial o comercial

**Elementos cartográficos**

- Eje de la UME
- Viaductos
- Carreteras
- FFCC
- Curva de nivel
- Curva de nivel maestra
- Hidrografía
- Límite de provincia
- Límite de municipio
- Otros elementos cartográficos

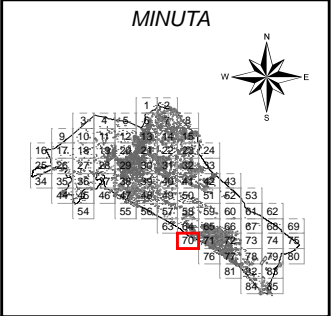

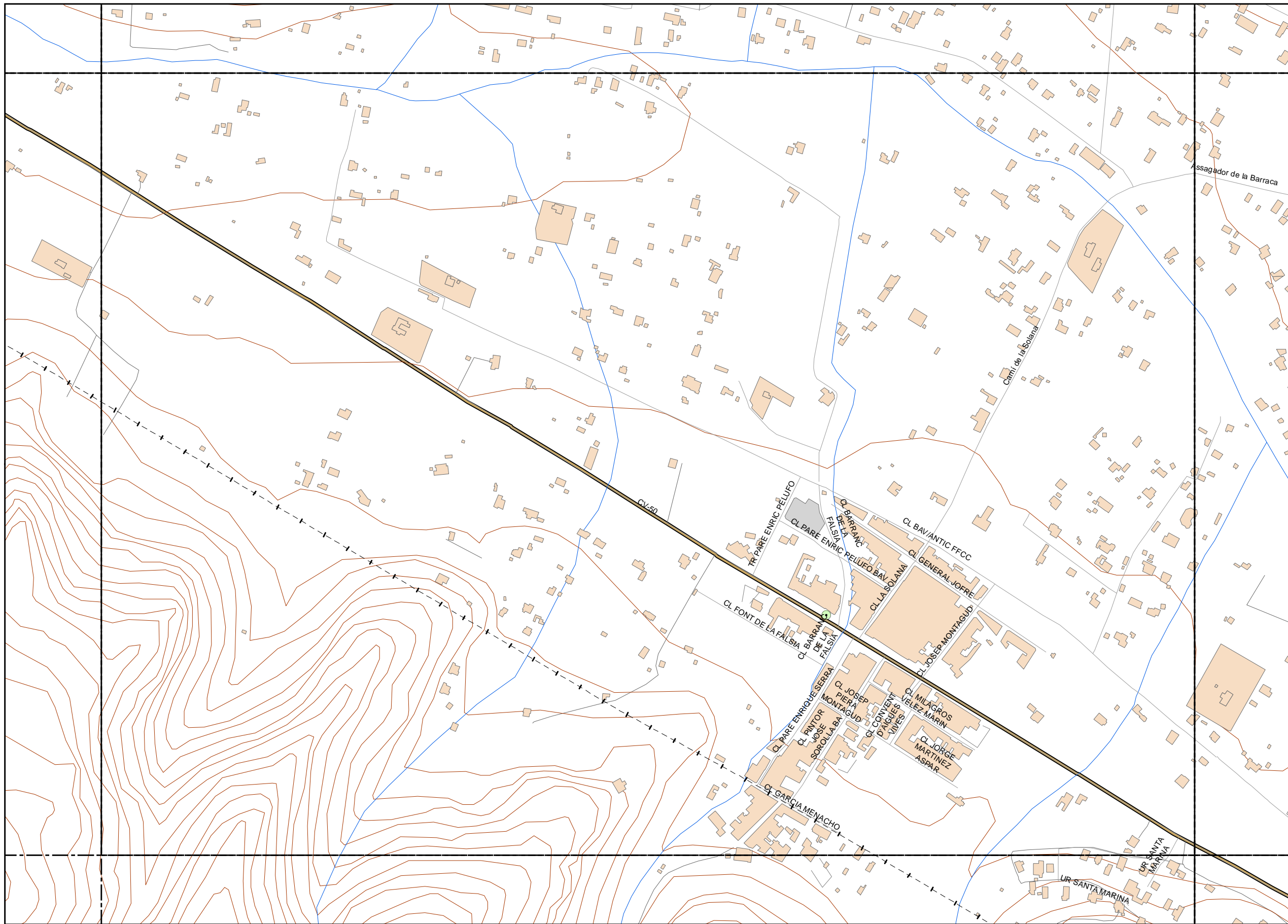

**LEYENDA TEMÁTICA**

- Estación de Monitoreado
- Punto de 24 horas
- Punto de corta duración

**Tipos de edificio**

- Uso Residencial
- Uso sanitario o docente
- Uso industrial o comercial

**Elementos cartográficos**

- Eje de la UME
- Viaductos
- Carreteras
- FFCC
- Curva de nivel
- Curva de nivel maestra
- Hidrografía
- Límite de provincia
- Límite de municipio
- Otros elementos cartográficos

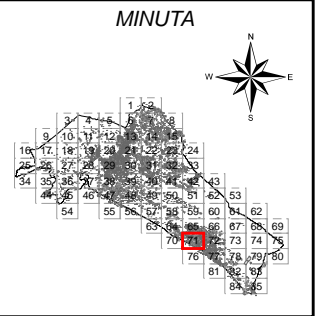

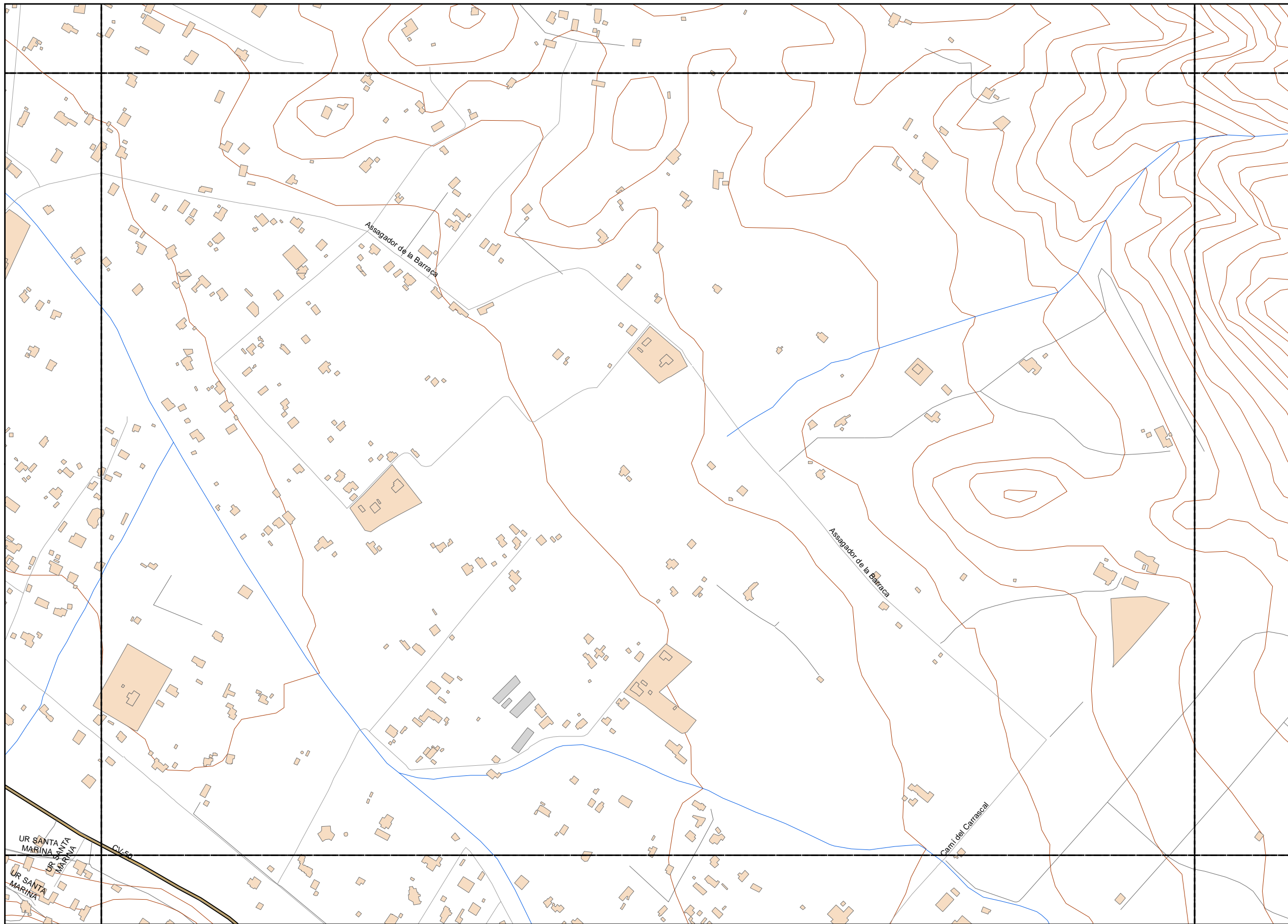

**LEYENDA TEMÁTICA**

- Estación de Monitoreado
- Punto de 24 horas
- Punto de corta duración

**Tipos de edificio**

- Uso Residencial
- Uso sanitario o docente
- Uso industrial o comercial

**Elementos cartográficos**

- Eje de la UME
- Viaductos
- Carreteras
- FFCC
- Curva de nivel
- Curva de nivel maestra
- Hidrografía
- Límite de provincia
- Límite de municipio
- Otros elementos cartográficos

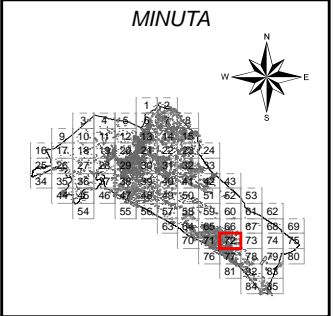



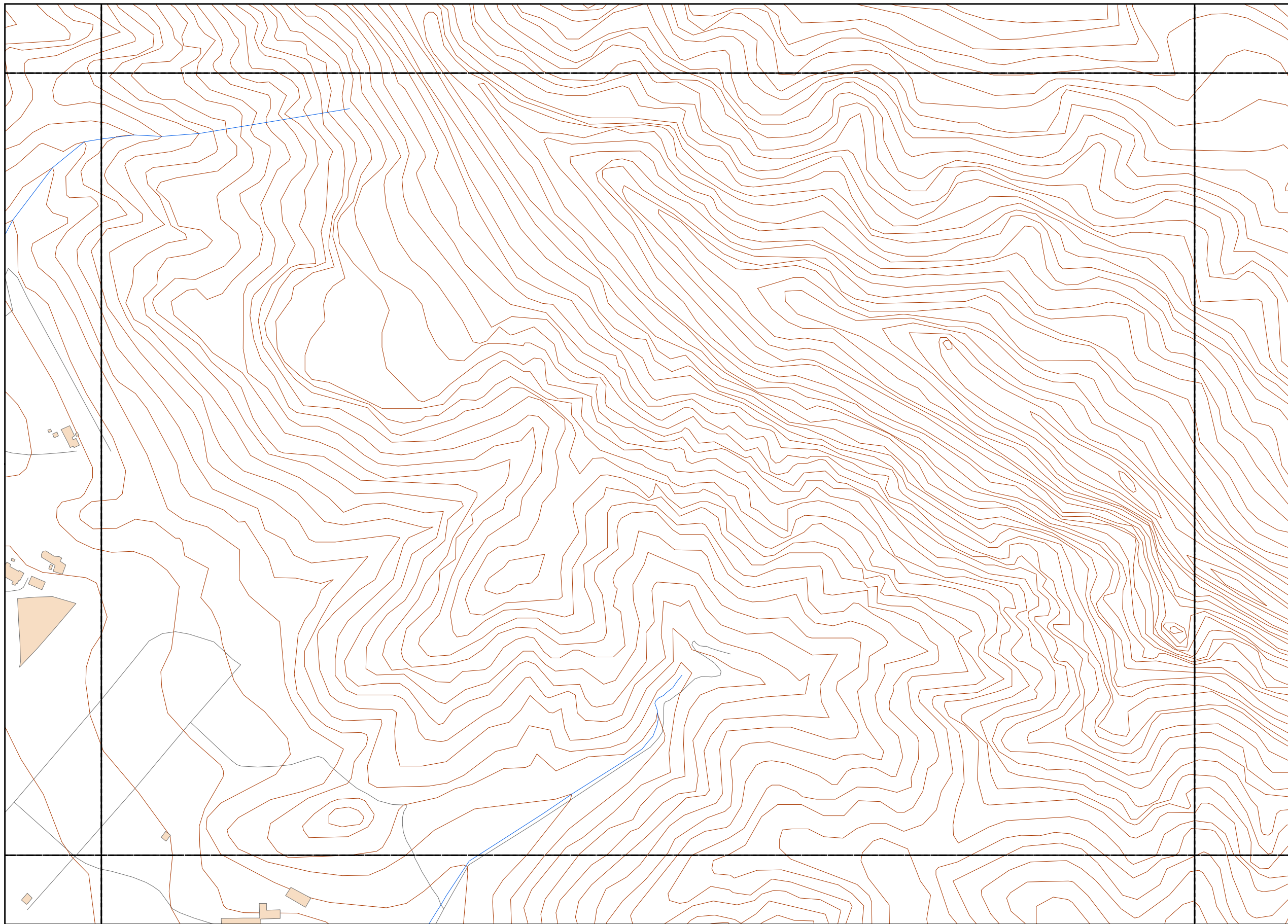

**LEYENDA TEMÁTICA**

- Estación de Monitoreado
- Punto de 24 horas
- Punto de corta duración

**Tipos de edificio**

- Uso Residencial
- Uso sanitario o docente
- Uso industrial o comercial

**Elementos cartográficos**

- Eje de la UME
- Viaductos
- Carreteras
- FFCC
- Curva de nivel
- Curva de nivel maestra
- Hidrografía
- Limite de provincia
- Limite de municipio
- Otros elementos cartográficos

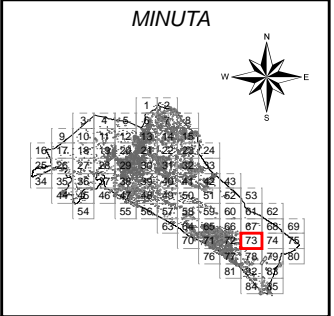



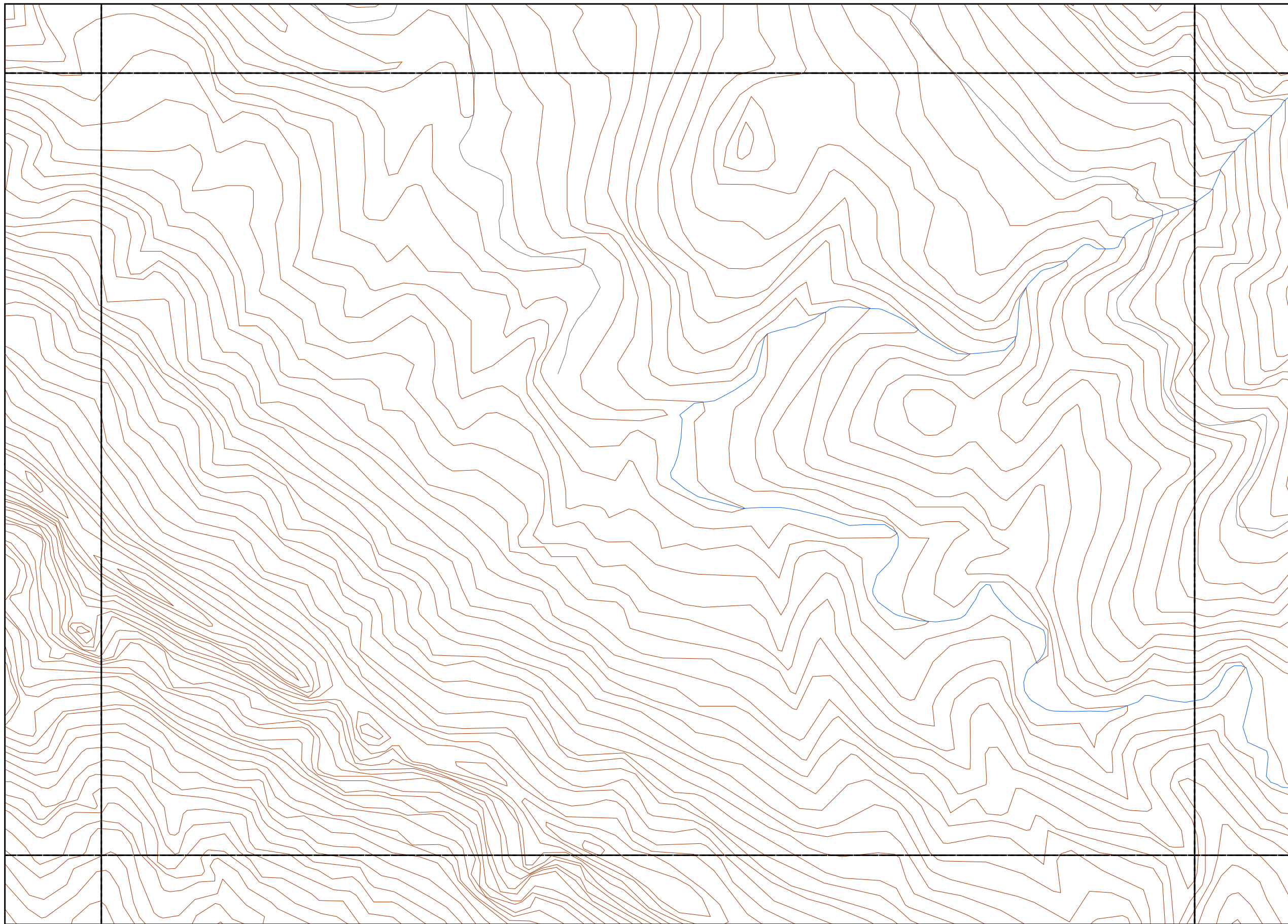

**LEYENDA TEMÁTICA**

- Estación de Monitoreado
- Punto de 24 horas
- Punto de corta duración

**Tipos de edificio**

- Uso Residencial
- Uso sanitario o docente
- Uso industrial o comercial

**Elementos cartográficos**

- Eje de la UME
- Viaductos
- Carreteras
- FFCC
- Curva de nivel
- Curva de nivel maestra
- Hidrografía
- Limite de provincia
- Limite de municipio
- Otros elementos cartográficos

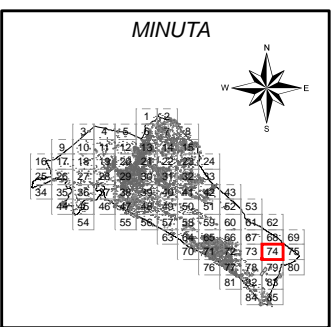

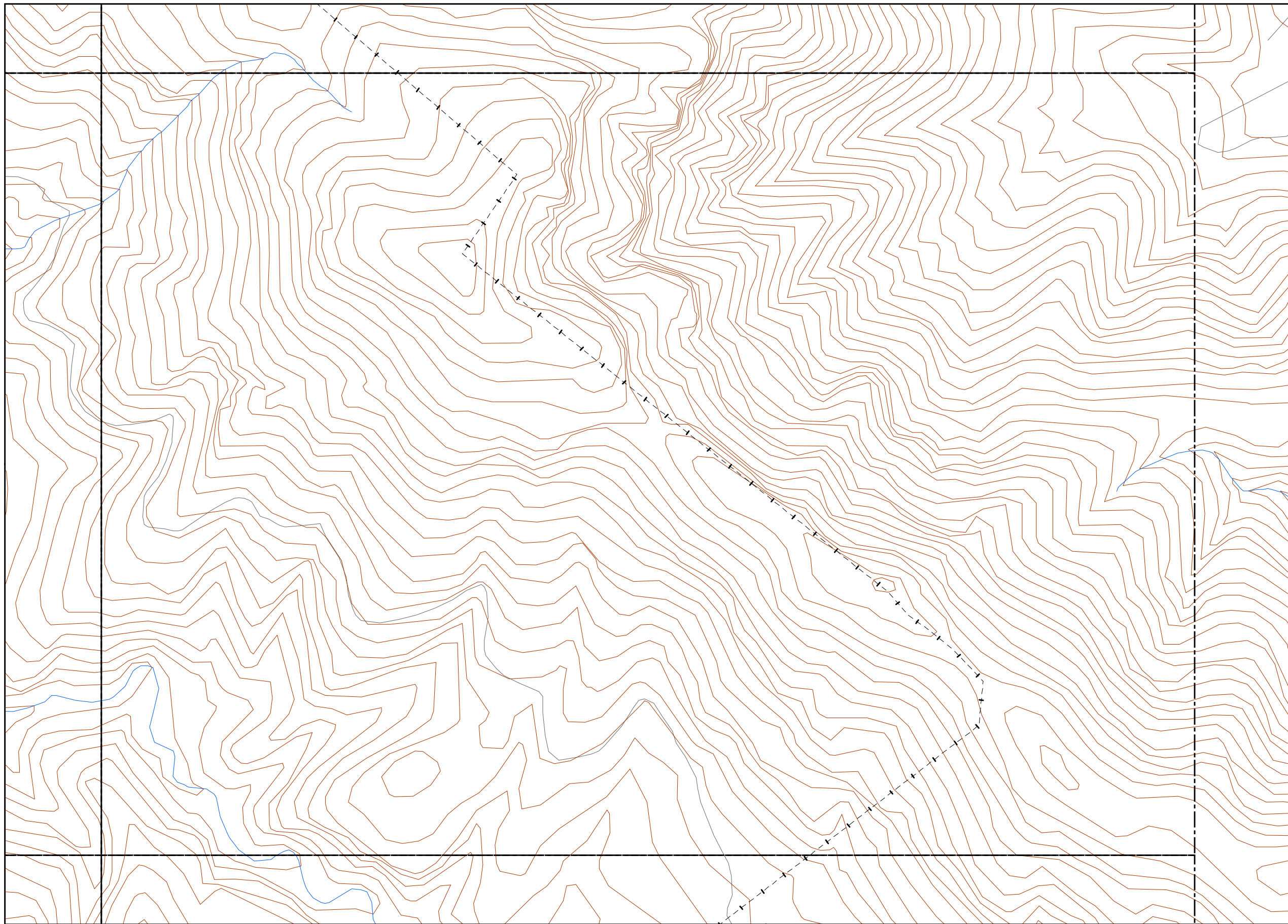

**LEYENDA TEMÁTICA**

- Estación de Monitoreado
- Punto de 24 horas
- Punto de corta duración

**Tipos de edificio**

- Uso Residencial
- Uso sanitario o docente
- Uso industrial o comercial

**Elementos cartográficos**

- Eje de la UME
- Viaductos
- Carreteras
- FFCC
- Curva de nivel
- Curva de nivel maestra
- Hidrografía
- + — Limite de provincia
- - - Limite de municipio
- Otros elementos cartográficos

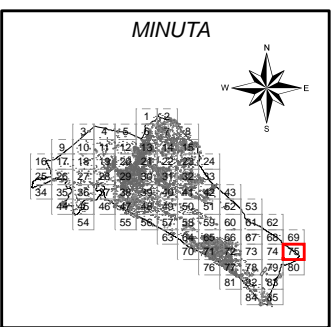



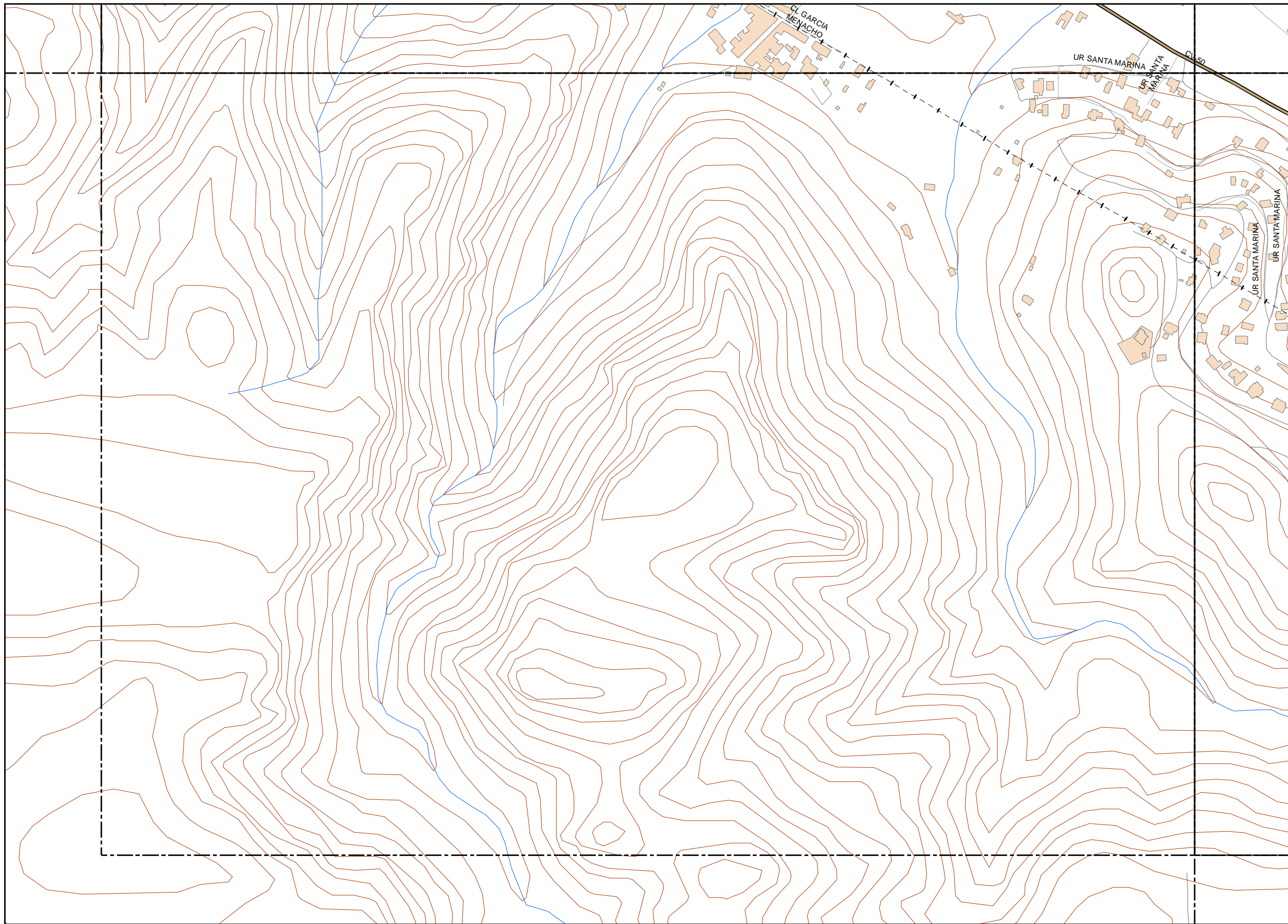

**LEYENDA TEMÁTICA**

- Estación de Monitoreado
- Punto de 24 horas
- Punto de corta duración

**Tipos de edificio**

- Uso Residencial
- Uso sanitario o docente
- Uso industrial o comercial

**Elementos cartográficos**

- Eje de la UME
- Viaductos
- Carreteras
- FFCC
- Curva de nivel
- Curva de nivel maestra
- Hidrografía
- Límite de provincia
- Límite de municipio
- Otros elementos cartográficos

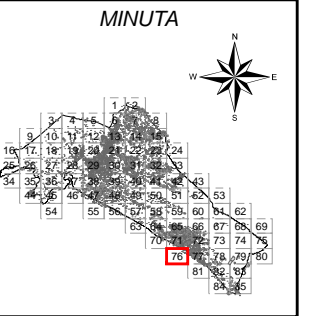

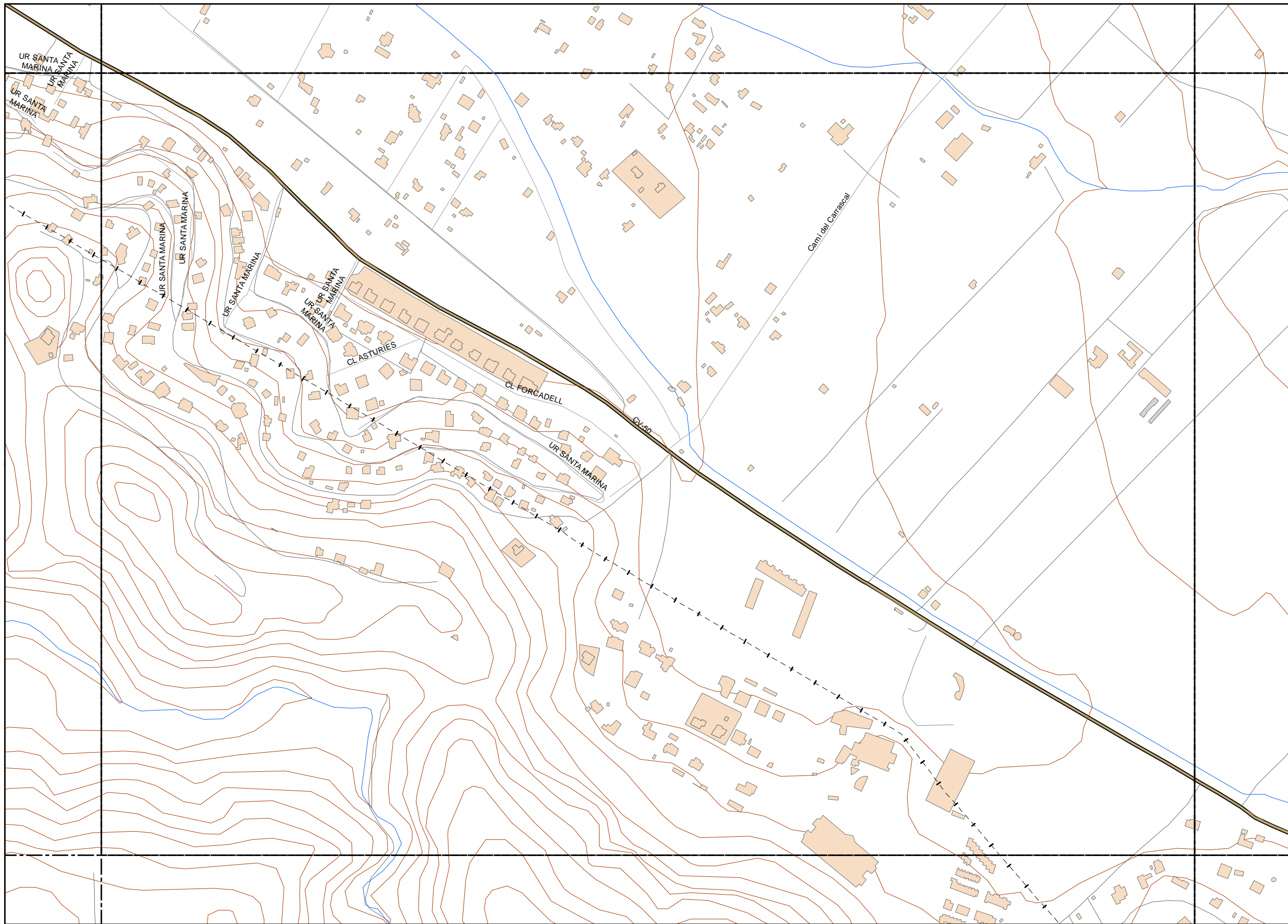

**LEYENDA TEMÁTICA**

- Estación de Monitoreado
- Punto de 24 horas
- Punto de corta duración

**Tipos de edificio**

- Uso Residencial
- Uso sanitario o docente
- Uso industrial o comercial

**Elementos cartográficos**

- Eje de la UME
- Viaductos
- Carreteras
- FFCC
- Curva de nivel
- Curva de nivel maestra
- Hidrografía
- Límite de provincia
- Límite de municipio
- Otros elementos cartográficos

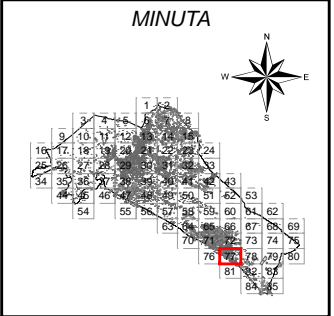



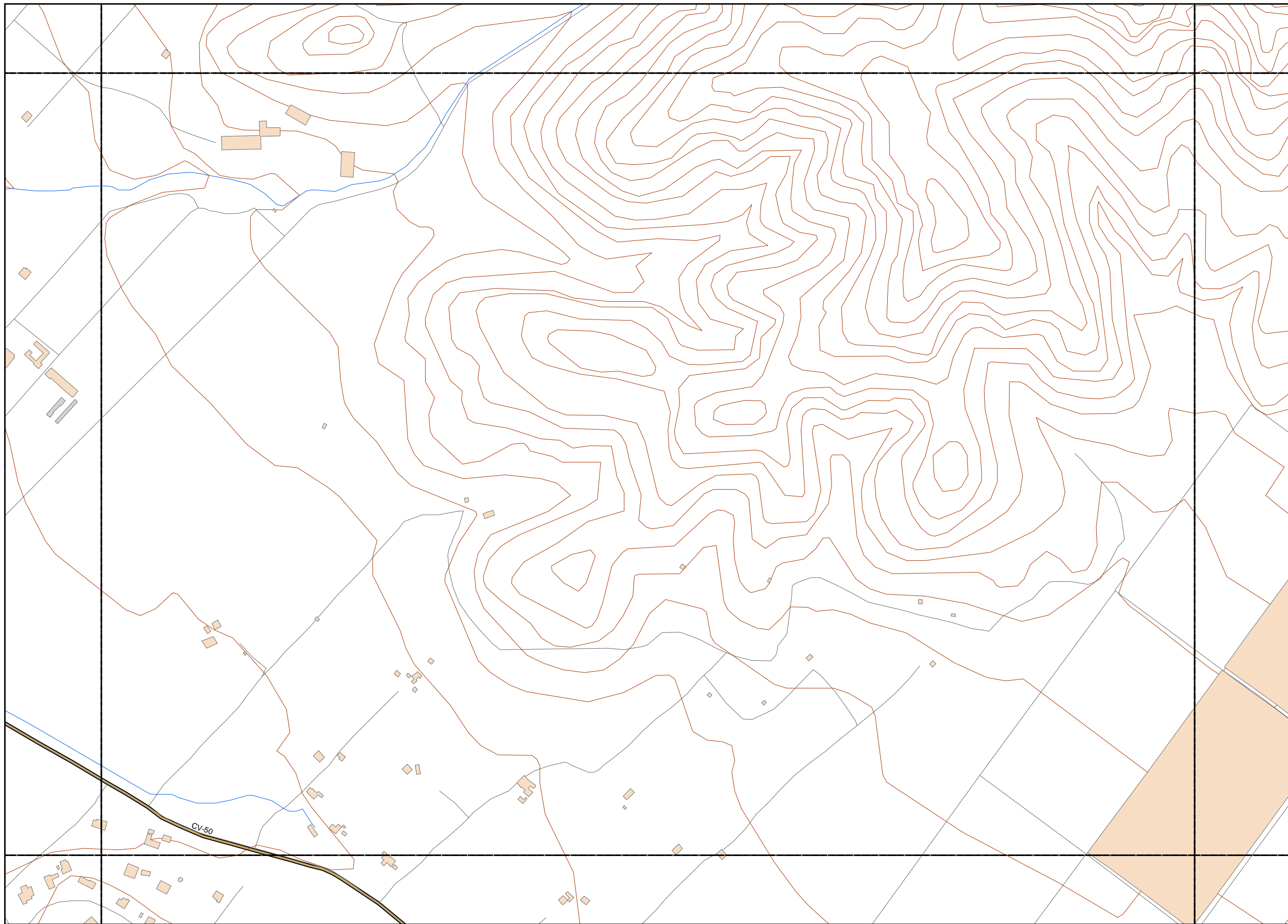

**LEYENDA TEMÁTICA**

- Estación de Monitoreado
- Punto de 24 horas
- Punto de corta duración

**Tipos de edificio**

- Uso Residencial
- Uso sanitario o docente
- Uso industrial o comercial

**Elementos cartográficos**

- Eje de la UME
- Viaductos
- Carreteras
- FFCC
- Curva de nivel
- Curva de nivel maestra
- Hidrografía
- Limite de provincia
- Limite de municipio
- Otros elementos cartográficos

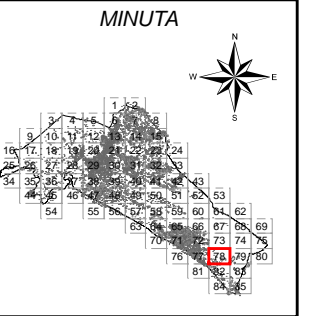

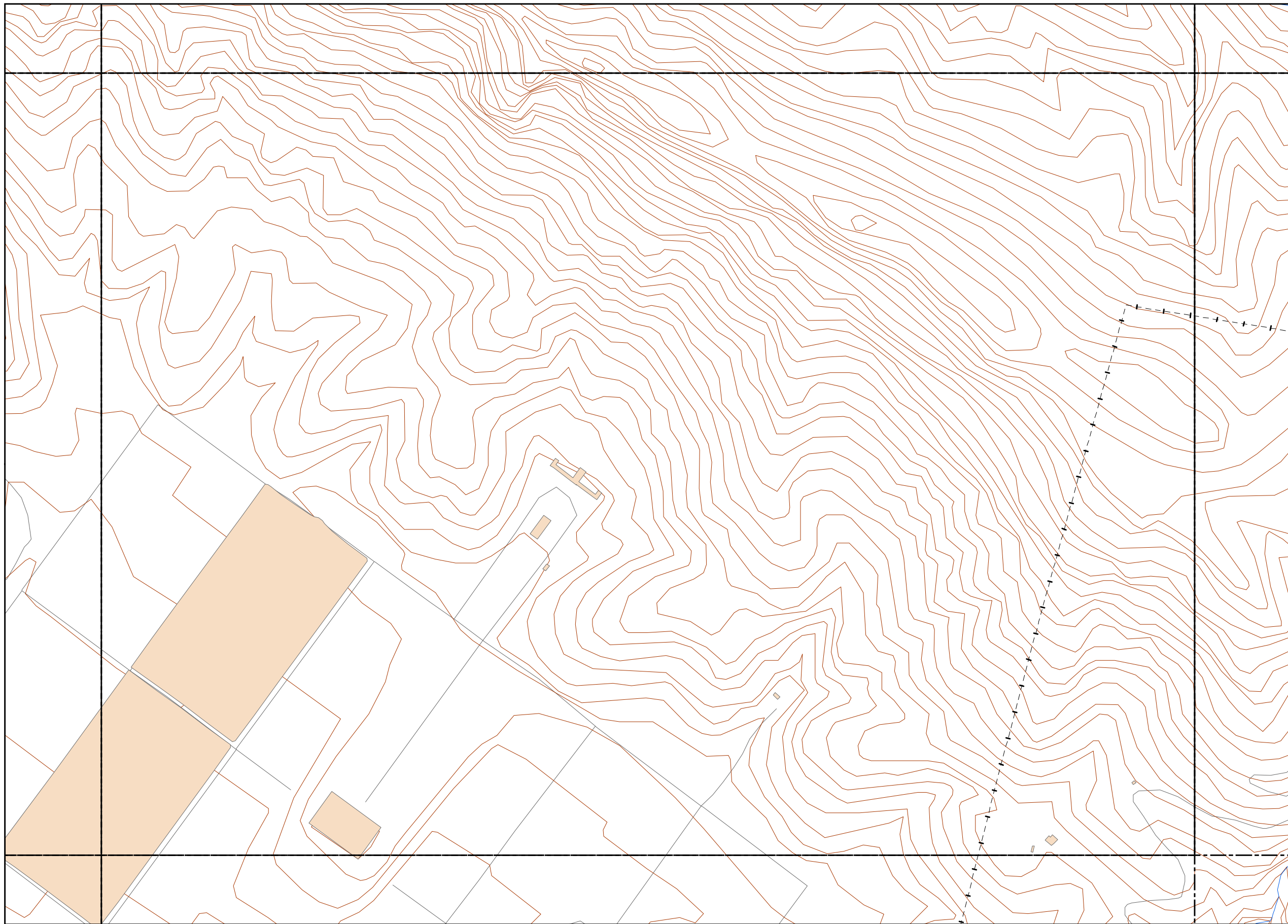

**LEYENDA TEMÁTICA**

- Estación de Monitoreado
- Punto de 24 horas
- Punto de corta duración

**Tipos de edificio**

- Uso Residencial
- Uso sanitario o docente
- Uso industrial o comercial

**Elementos cartográficos**

- Eje de la UME
- Viaductos
- Carreteras
- FFCC
- Curva de nivel
- Curva de nivel maestra
- Hidrografía
- Limite de provincia
- Limite de municipio
- Otros elementos cartográficos

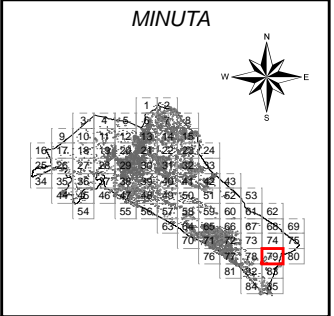

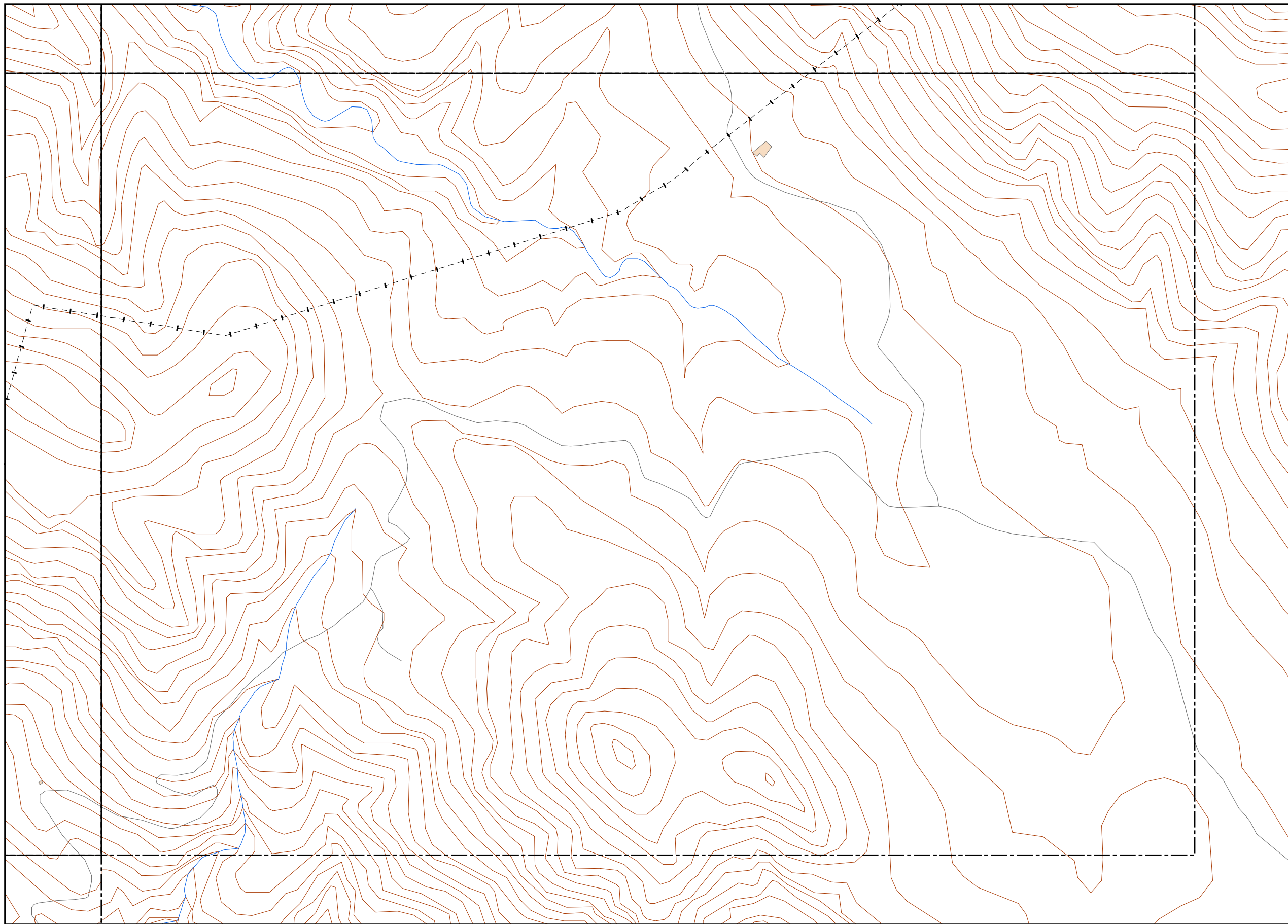

**LEYENDA TEMÁTICA**

- Estación de Monitoreado
- Punto de 24 horas
- Punto de corta duración

**Tipos de edificio**

- Uso Residencial
- Uso sanitario o docente
- Uso industrial o comercial

**Elementos cartográficos**

- Eje de la UME
- Viaductos
- Carreteras
- FFCC
- Curva de nivel
- Curva de nivel maestra
- Hidrografía
- Límite de provincia
- Límite de municipio
- Otros elementos cartográficos

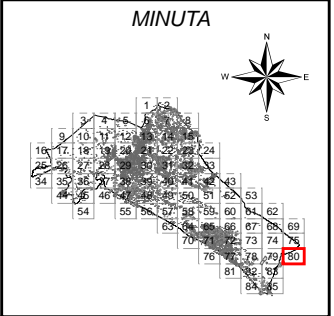



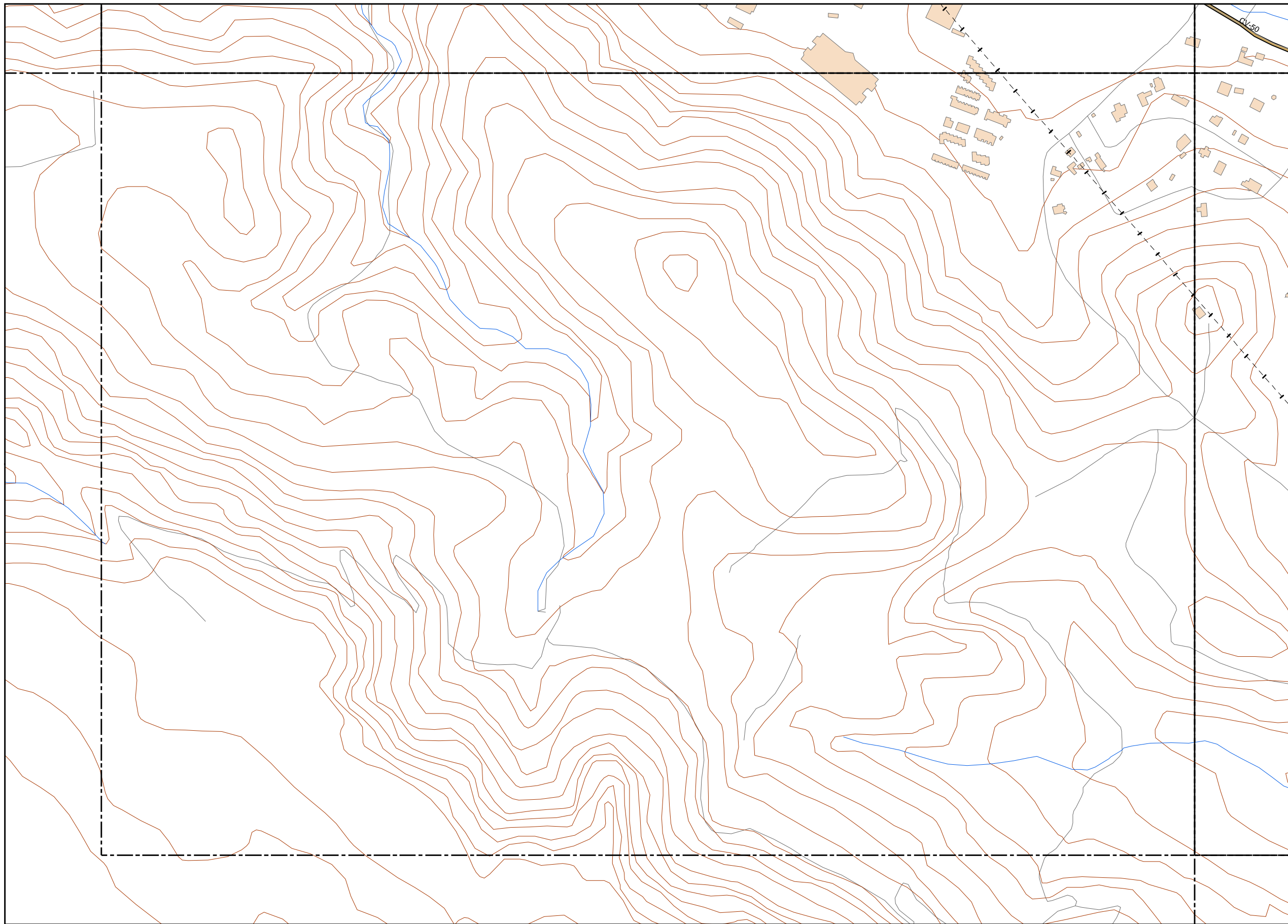

**LEYENDA TEMÁTICA**

- Estación de Monitoreado
- Punto de 24 horas
- Punto de corta duración

**Tipos de edificio**

- Uso Residencial
- Uso sanitario o docente
- Uso industrial o comercial

**Elementos cartográficos**

- Eje de la UME
- Viaductos
- Carreteras
- FFCC
- Curva de nivel
- Curva de nivel maestra
- Hidrografía
- Límite de provincia
- Límite de municipio
- Otros elementos cartográficos

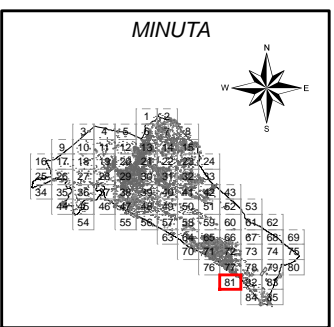

Ayuntamiento de Alzira

PLAN ACÚSTICO MUNICIPAL DE ALZIRA

CONSULTOR



TITULO COMPLEMENTARIO

CASCO URBANO ALZIRA

ESCALAS

1:5.000

UNE A3 ORIGINALES



Nº PLANO

7.1

FECHA

DICIEMBRE 2014

HOJA 81 DE 85

DESIGNACIÓN

EMPLAZAMIENTOS DE MEDIDA



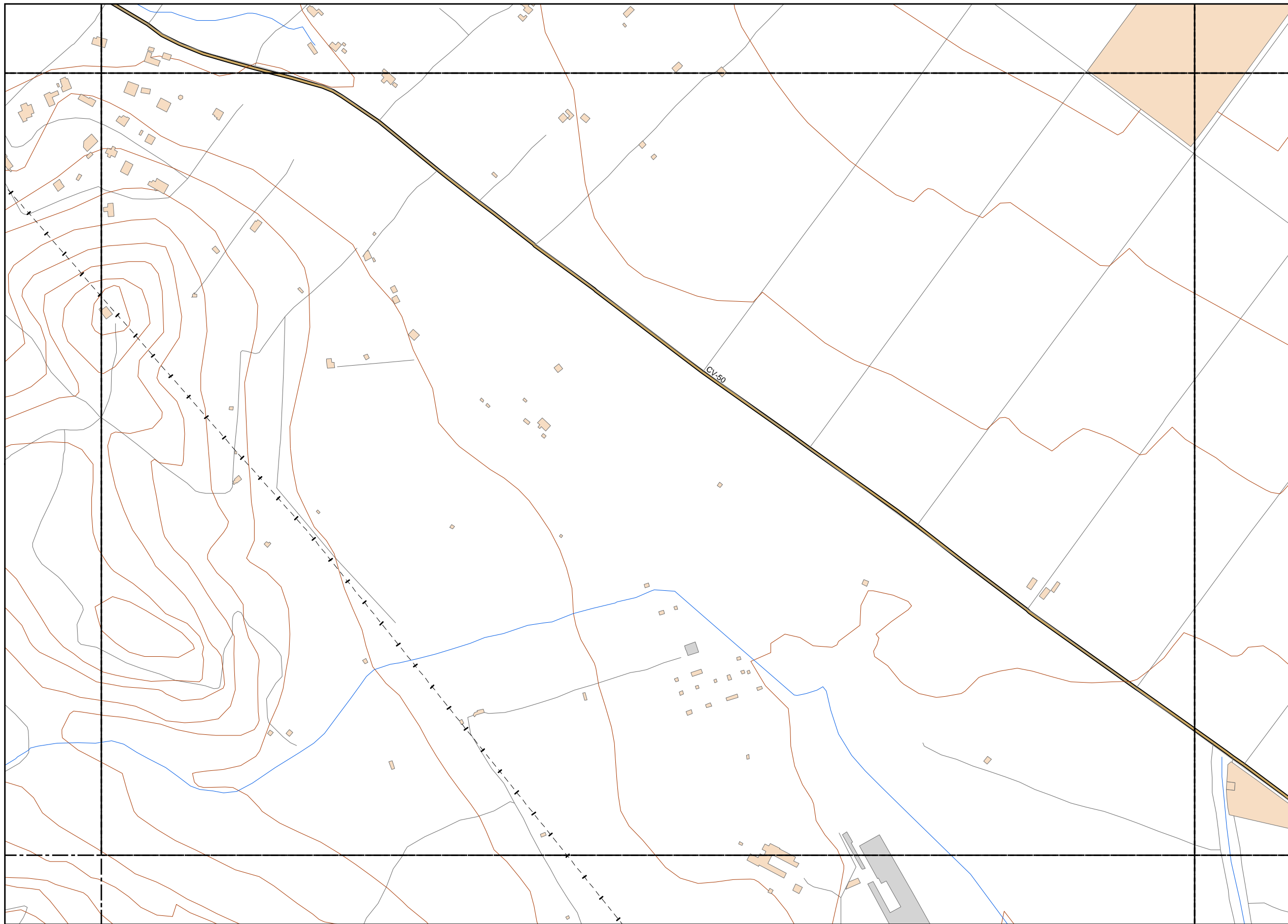

**LEYENDA TEMÁTICA**

- Estación de Monitoreado
- Punto de 24 horas
- Punto de corta duración

**Tipos de edificio**

- Uso Residencial
- Uso sanitario o docente
- Uso industrial o comercial

**Elementos cartográficos**

- Eje de la UME
- Viaductos
- Carreteras
- FFCC
- Curva de nivel
- Curva de nivel maestra
- Hidrografía
- Limite de provincia
- Limite de municipio
- Otros elementos cartográficos

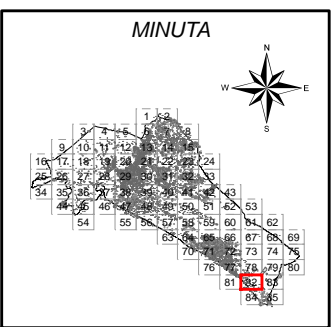

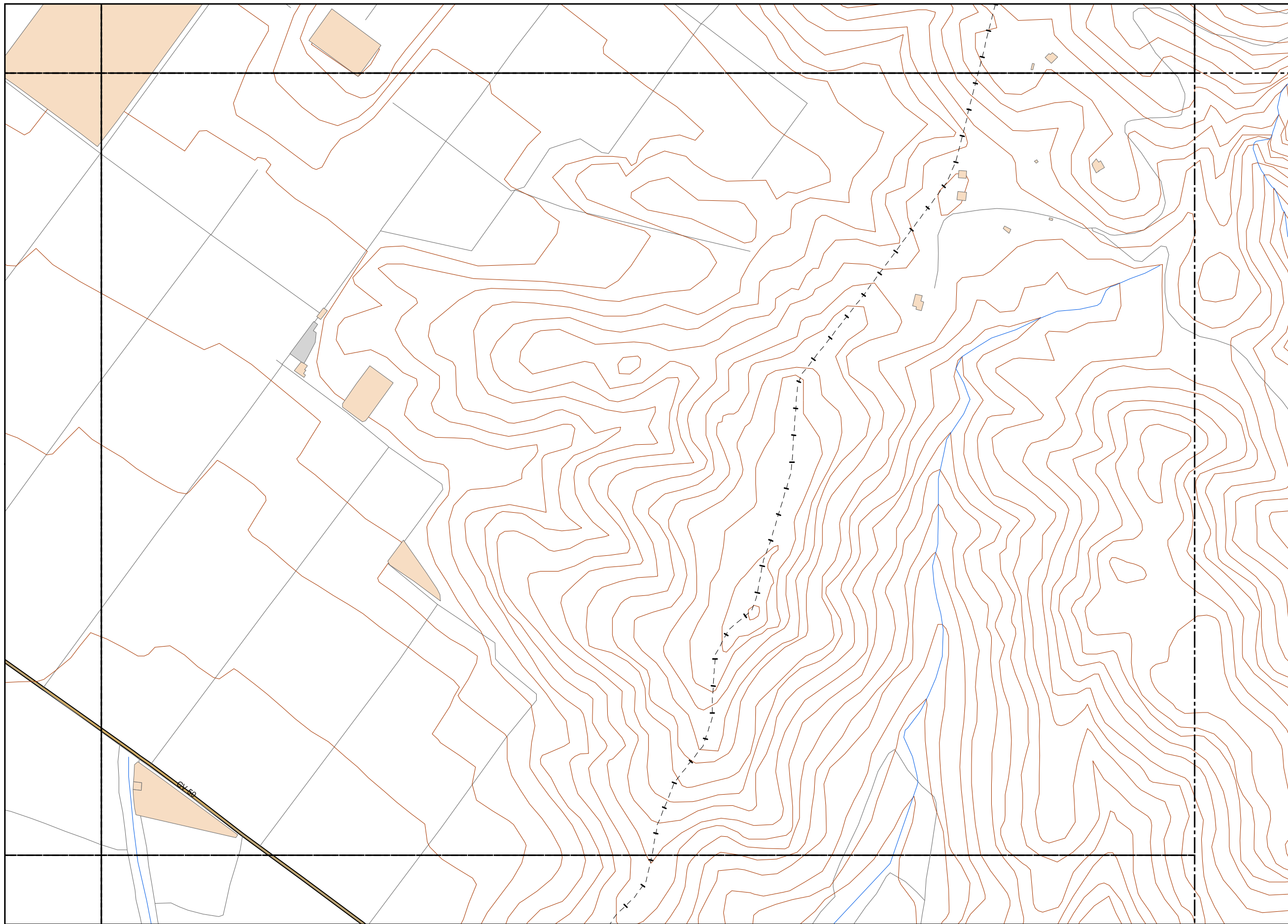

**LEYENDA TEMÁTICA**

- Estación de Monitoreado
- Punto de 24 horas
- Punto de corta duración

**Tipos de edificio**

- Uso Residencial
- Uso sanitario o docente
- Uso industrial o comercial

**Elementos cartográficos**

- Eje de la UME
- Viaductos
- Carreteras
- FFCC
- Curva de nivel
- Curva de nivel maestra
- Hidrografía
- Limite de provincia
- Limite de municipio
- Otros elementos cartográficos

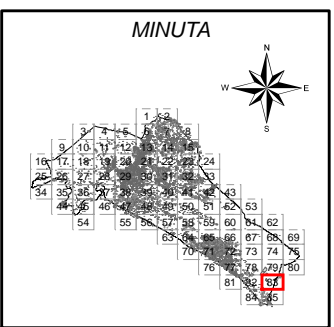

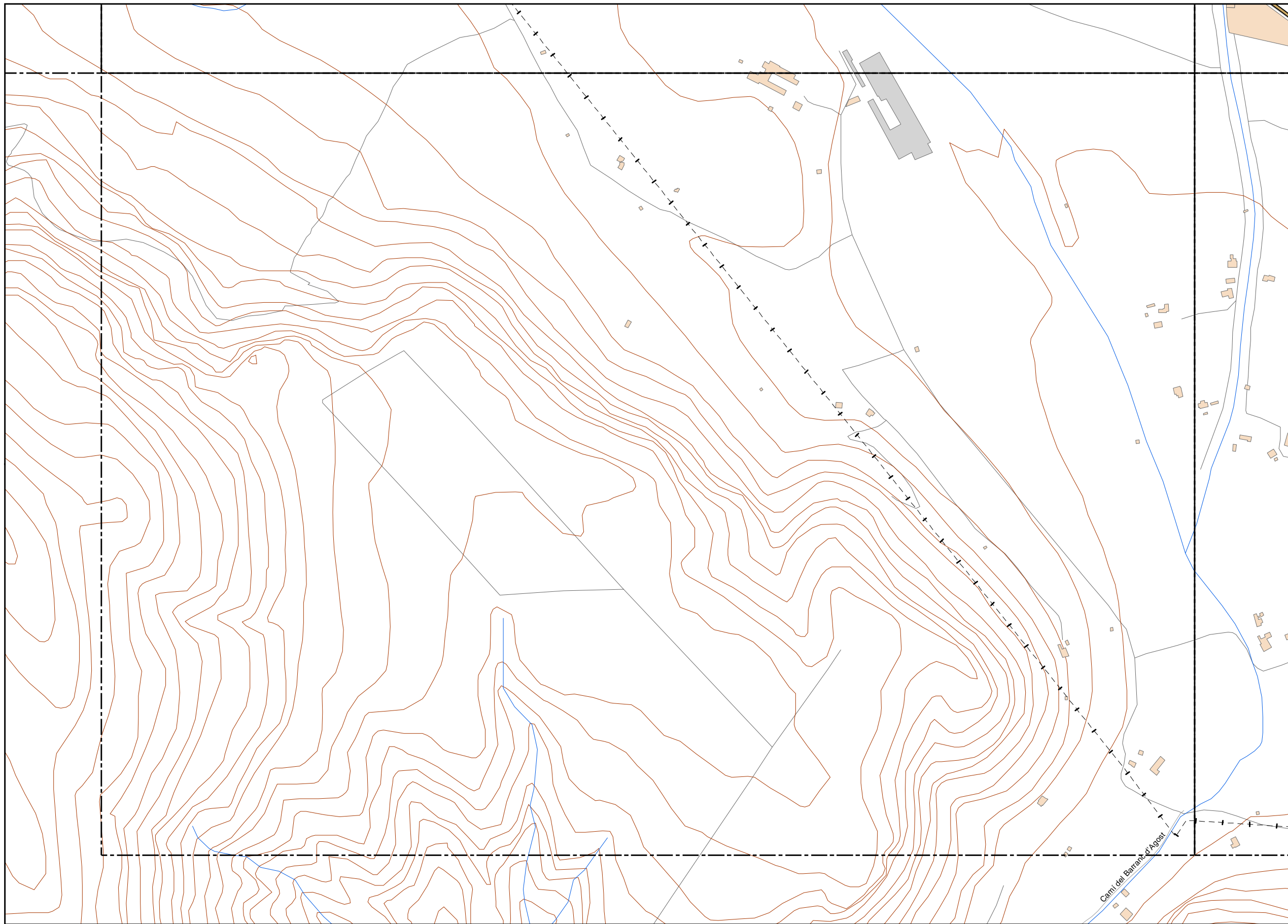

**LEYENDA TEMÁTICA**

- Estación de Monitoreado
- Punto de 24 horas
- Punto de corta duración

**Tipos de edificio**

- Uso Residencial
- Uso sanitario o docente
- Uso industrial o comercial

**Elementos cartográficos**

- Eje de la UME
- Viaductos
- Carreteras
- FFCC
- Curva de nivel
- Curva de nivel maestra
- Hidrografía
- Límite de provincia
- Límite de municipio
- Otros elementos cartográficos

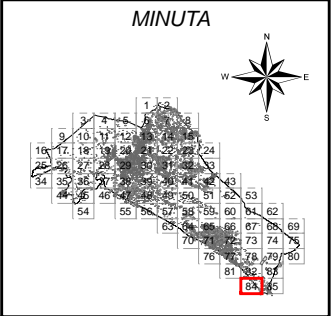



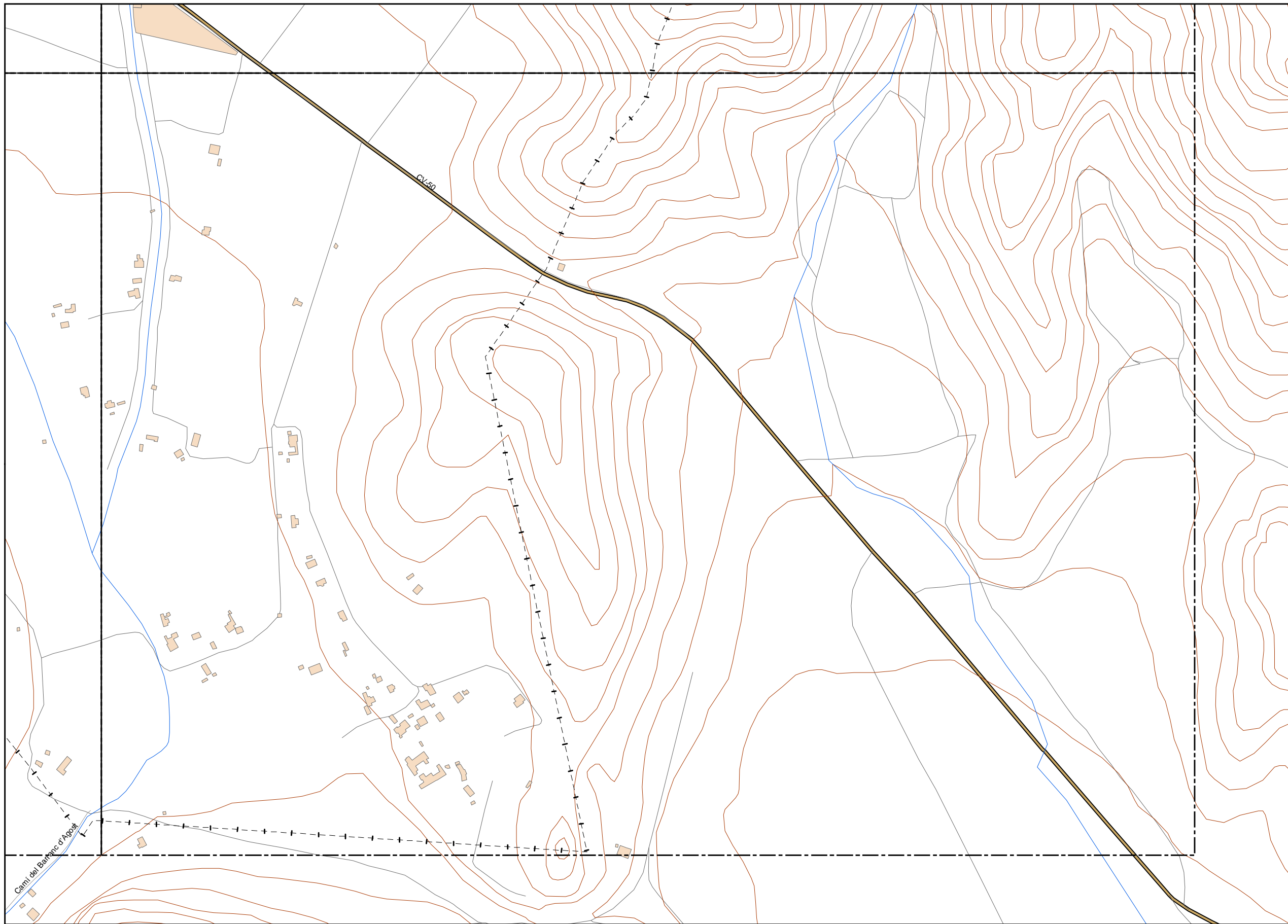

**LEYENDA TEMÁTICA**

- Estación de Monitoreado
- Punto de 24 horas
- Punto de corta duración

**Tipos de edificio**

- Uso Residencial
- Uso sanitario o docente
- Uso industrial o comercial

**Elementos cartográficos**

- Eje de la UME
- Viaductos
- Carreteras
- FFCC
- Curva de nivel
- Curva de nivel maestra
- Hidrografía
- Límite de provincia
- Límite de municipio
- Otros elementos cartográficos

