

**LEYENDA TEMÁTICA**

Usos de Suelo

- Suelo Urbanizable
- Suelo No Urbanizable
- Suelo Urbano

Tipos de edificio

- Uso Residencial
- Uso sanitario o docente
- Uso industrial o comercial

Elementos cartográficos

- Eje de la UME
- Viaductos
- Carreteras
- FFCC
- Curva de nivel
- Curva de nivel maestra
- Hidrografía
- Límite de provincia
- Límite de municipio
- Otros elementos cartográficos

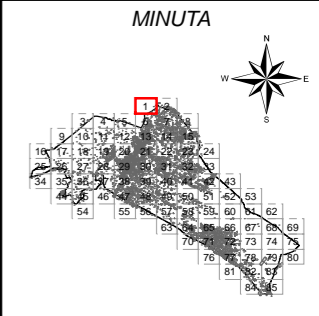

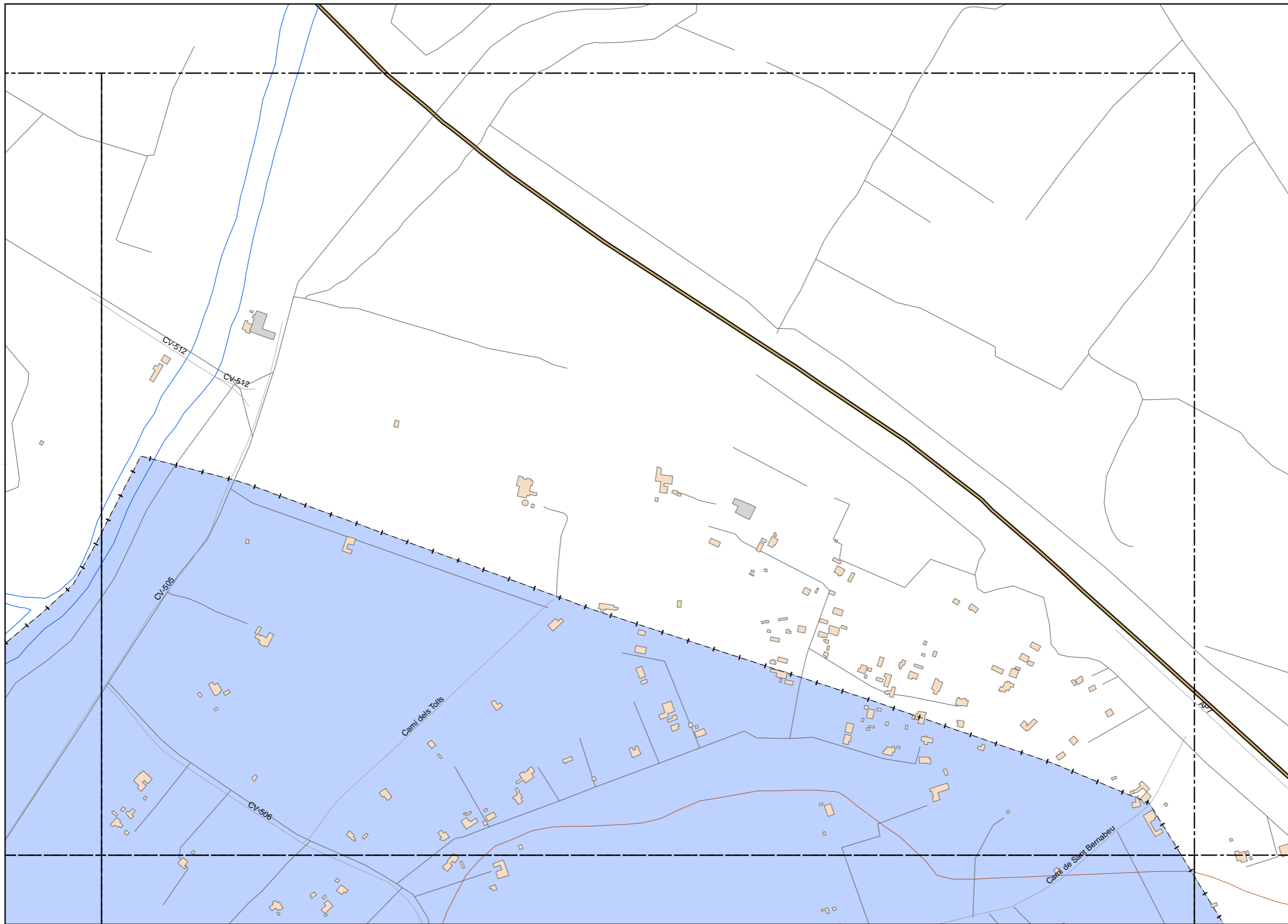

**LEYENDA TEMÁTICA**

Usos de Suelo

- Suelo Urbanizable
- Suelo No Urbanizable
- Suelo Urbano

Tipos de edificio

- Uso Residencial
- Uso sanitario o docente
- Uso industrial o comercial

Elementos cartográficos

- Eje de la UME
- Viaductos
- Carreteras
- FFCC
- Curva de nivel
- Curva de nivel maestra
- Hidrografía
- Límite de provincia
- Límite de municipio
- Otros elementos cartográficos

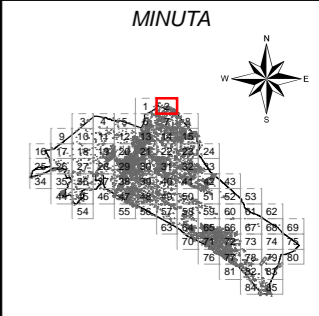

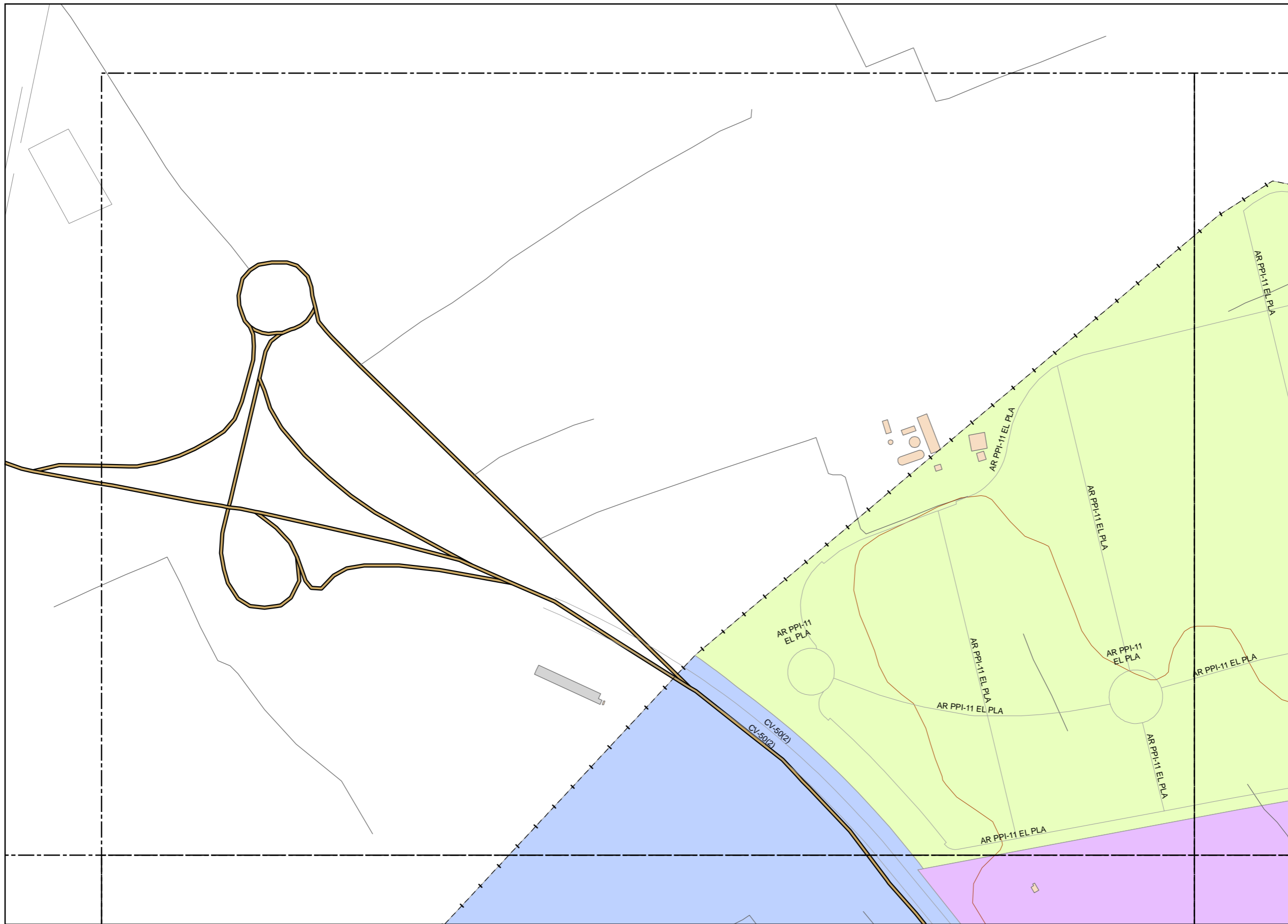

**LEYENDA TEMÁTICA**

Usos de Suelo

- Suelo Urbanizable
- Suelo No Urbanizable
- Suelo Urbano

Tipos de edificio

- Uso Residencial
- Uso sanitario o docente
- Uso industrial o comercial

Elementos cartográficos

- Eje de la UME
- Viaductos
- Carreteras
- FFCC
- Curva de nivel
- Curva de nivel maestra
- Hidrografía
- Límite de provincia
- Límite de municipio
- Otros elementos cartográficos

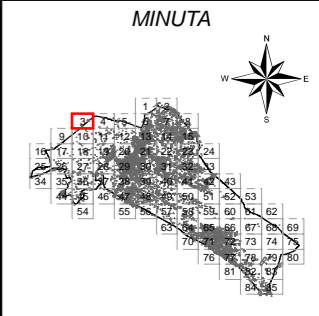

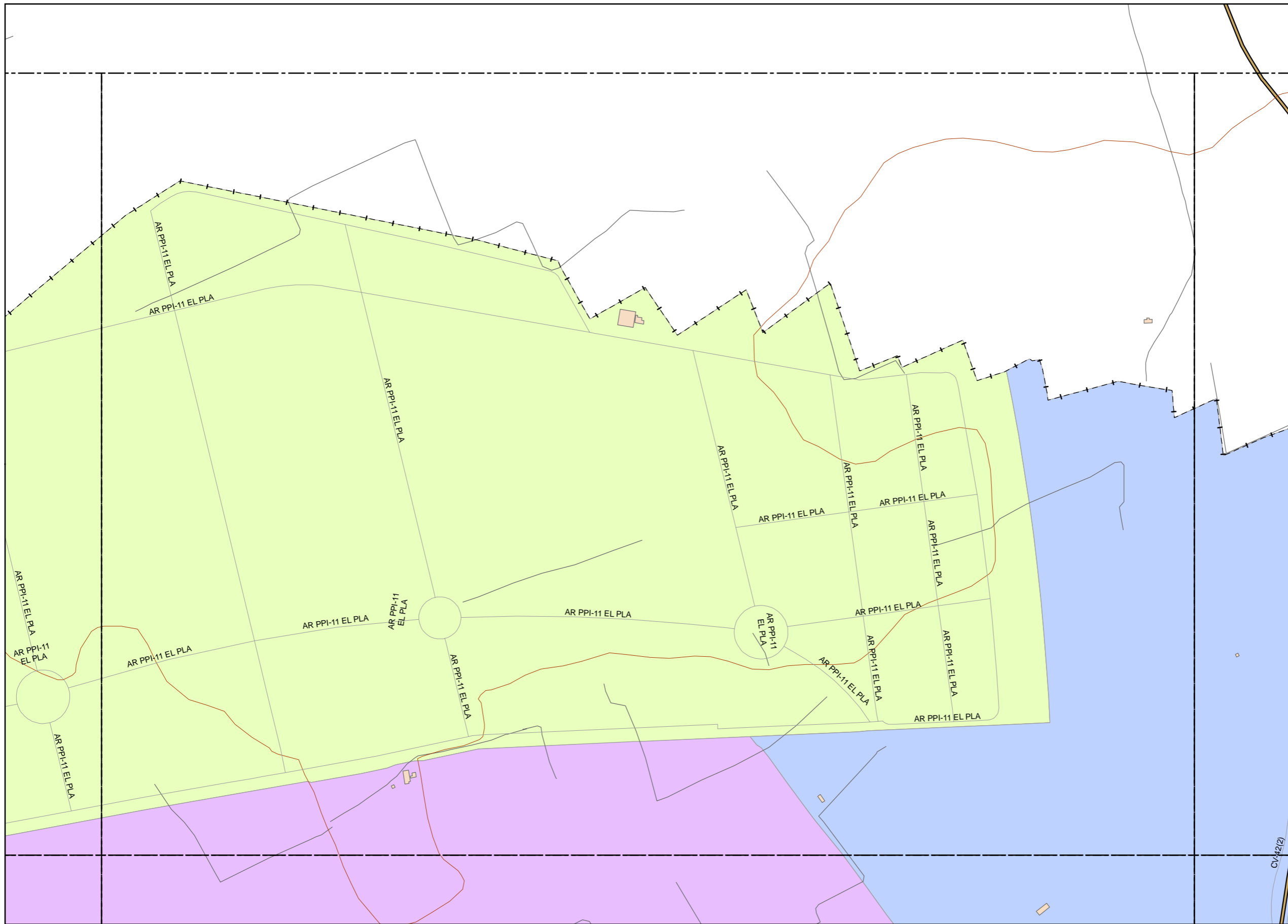

**LEYENDA TEMÁTICA**

Usos de Suelo

- Suelo Urbanizable
- Suelo No Urbanizable
- Suelo Urbano

Tipos de edificio

- Uso Residencial
- Uso sanitario o docente
- Uso industrial o comercial

Elementos cartográficos

- Eje de la UME
- Viaductos
- Carreteras
- FFCC
- Curva de nivel
- Curva de nivel maestra
- Hidrografía
- + - + Límite de provincia
- - - Límite de municipio
- Otros elementos cartográficos

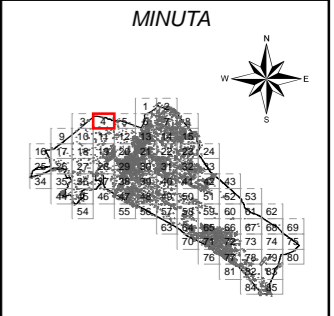

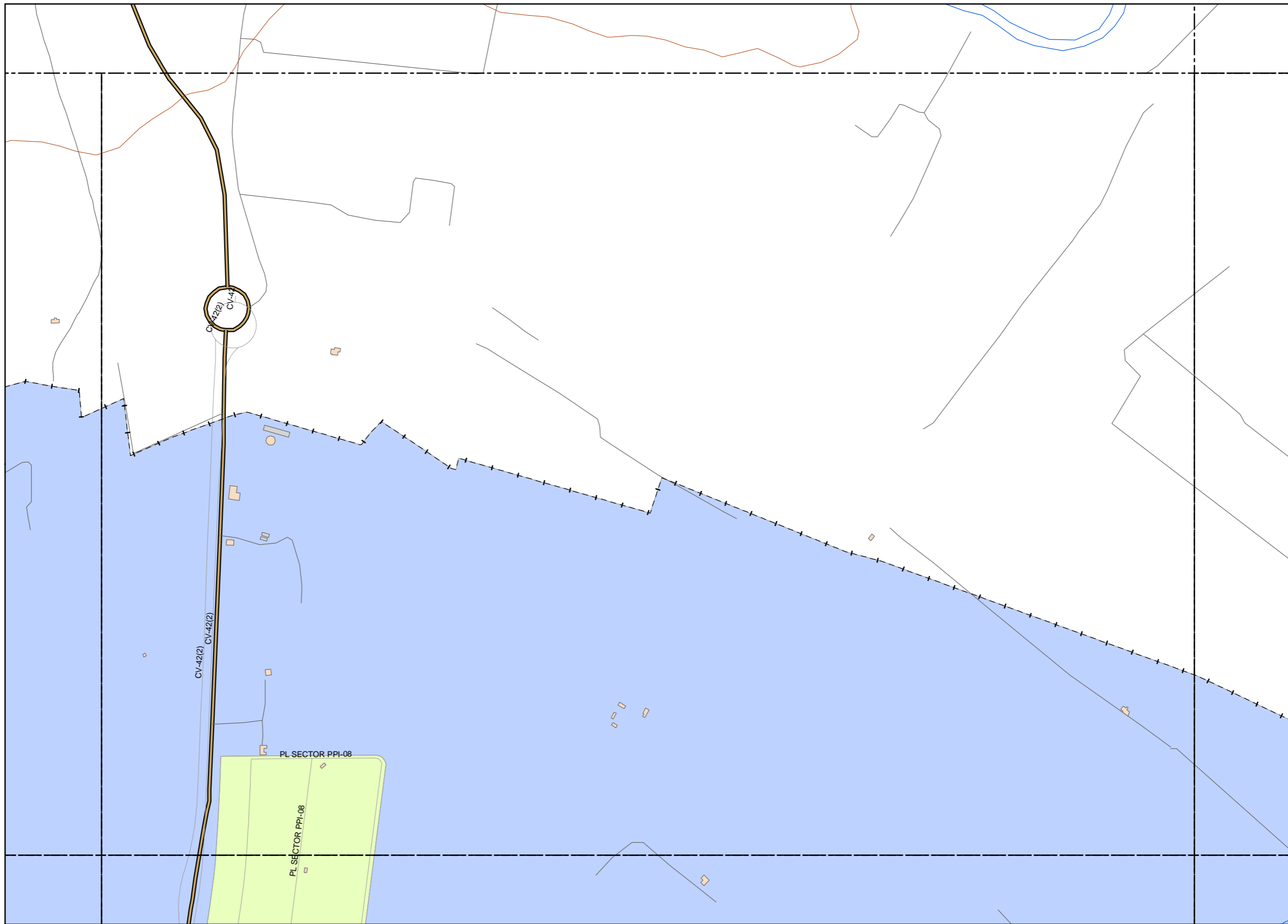

**LEYENDA TEMÁTICA**

Usos de Suelo

- Suelo Urbanizable
- Suelo No Urbanizable
- Suelo Urbano

Tipos de edificio

- Uso Residencial
- Uso sanitario o docente
- Uso industrial o comercial

Elementos cartográficos

- Eje de la UME
- Viaductos
- Carreteras
- FFCC
- Curva de nivel
- Curva de nivel maestra
- Hidrografía
- Límite de provincia
- Límite de municipio
- Otros elementos cartográficos

MINUTA



Ayuntamiento de Alzira

PLAN ACÚSTICO MUNICIPAL DE ALZIRA

CONSULTOR



TÍTULO COMPLEMENTARIO

CASCO URBANO ALZIRA

ESCALAS

1:5.000

UNE A3 ORIGINALES



Nº PLANO

4

FECHA

DICIEMBRE 2014

HOJA 5 DE 85

DESIGNACIÓN

MAPA DE CLASIFICACIÓN

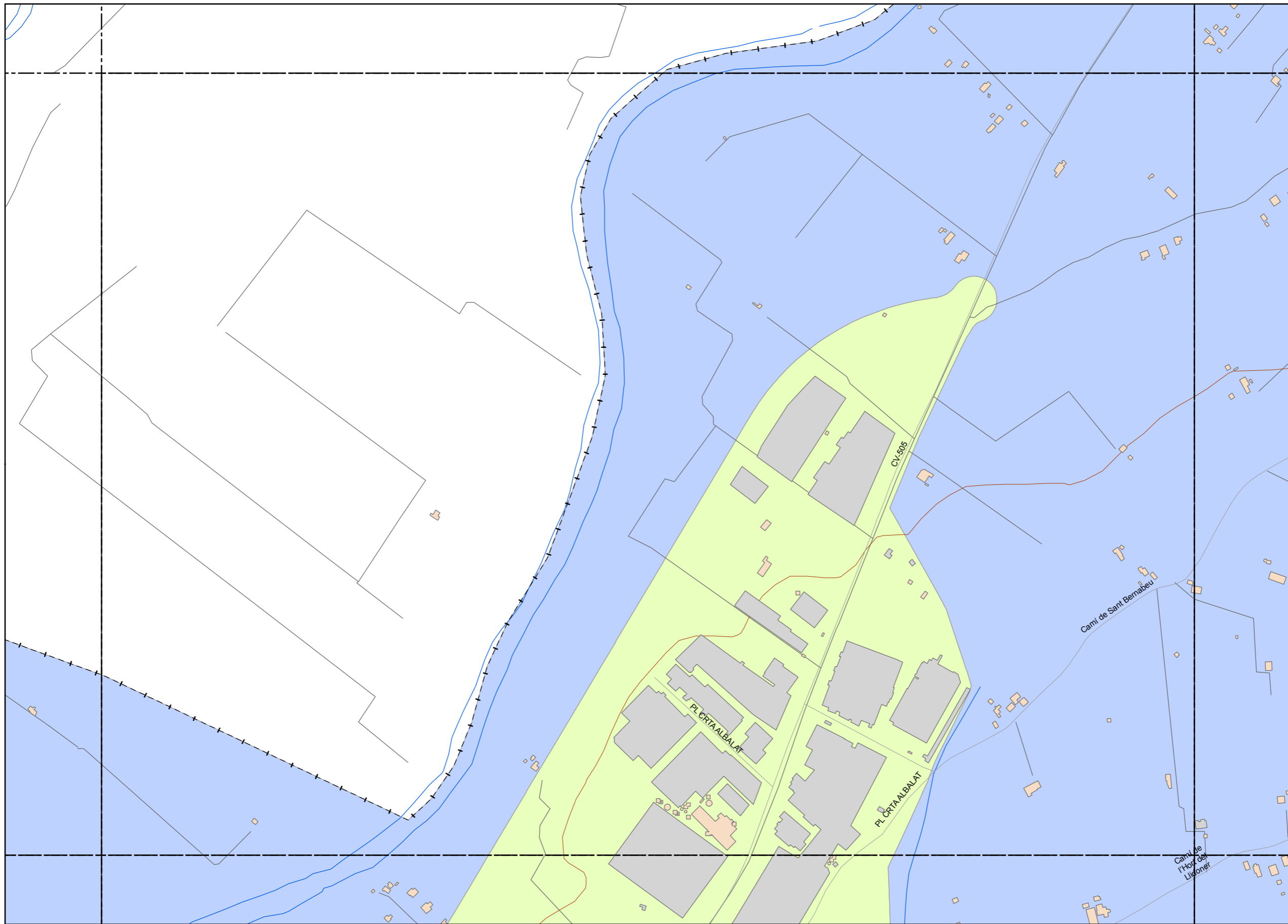

**LEYENDA TEMÁTICA**

Usos de Suelo

- Suelo Urbanizable
- Suelo No Urbanizable
- Suelo Urbano

Tipos de edificio

- Uso Residencial
- Uso sanitario o docente
- Uso industrial o comercial

Elementos cartográficos

- Eje de la UME
- Viaductos
- Carreteras
- FFCC
- Curva de nivel
- Curva de nivel maestra
- Hidrografía
- Límite de provincia
- Límite de municipio
- Otros elementos cartográficos



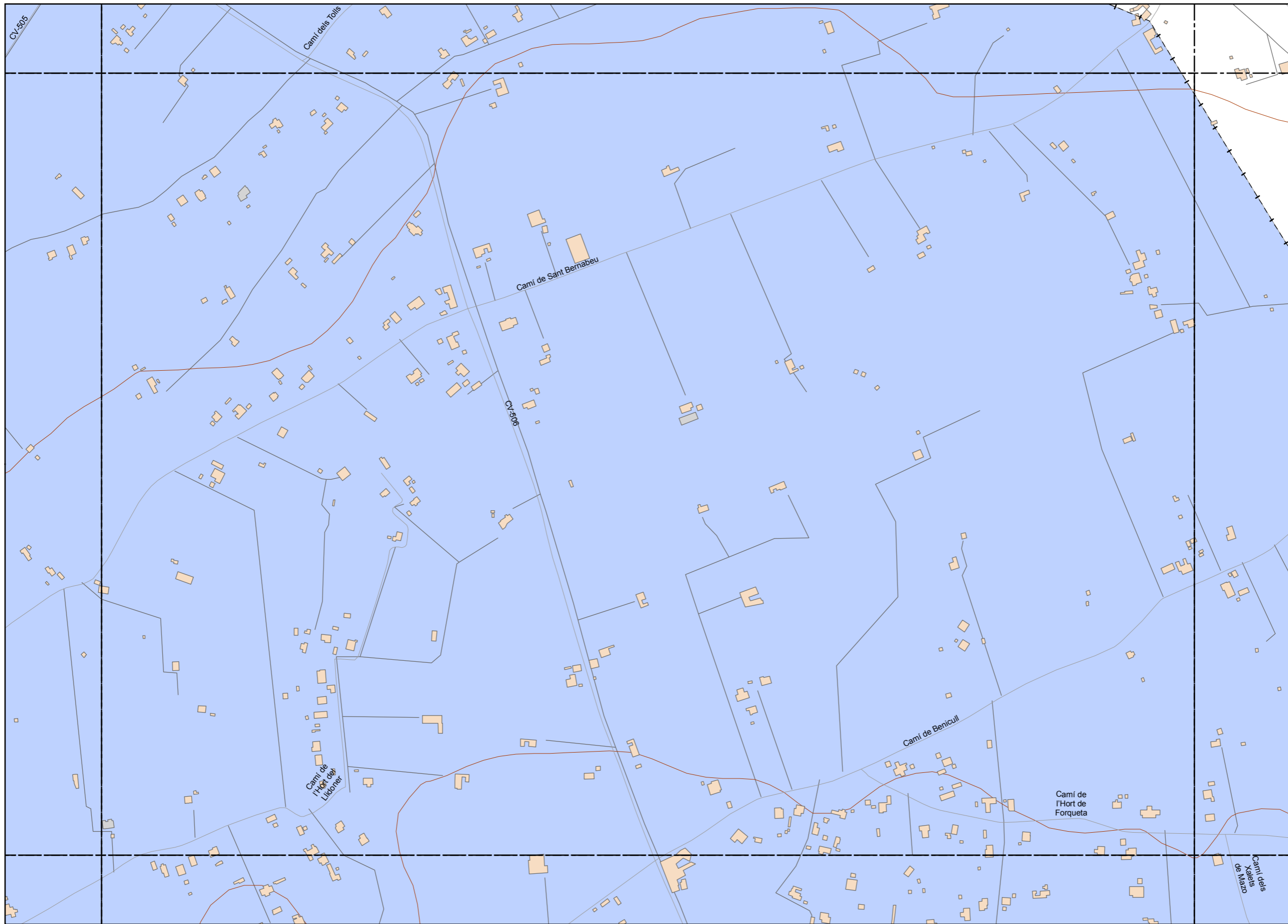

**LEYENDA TEMÁTICA**

- Usos de Suelo
- Suelo Urbanizable
  - Suelo No Urbanizable
  - Suelo Urbano

Tipos de edificio

- Uso Residencial
- Uso sanitario o docente
- Uso industrial o comercial

Elementos cartográficos

- Eje de la UME
- Viaductos
- Carreteras
- FFCC
- Curva de nivel
- Curva de nivel maestra
- Hidrografía
- Límite de provincia
- Límite de municipio
- Otros elementos cartográficos

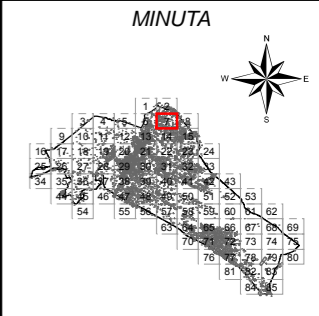

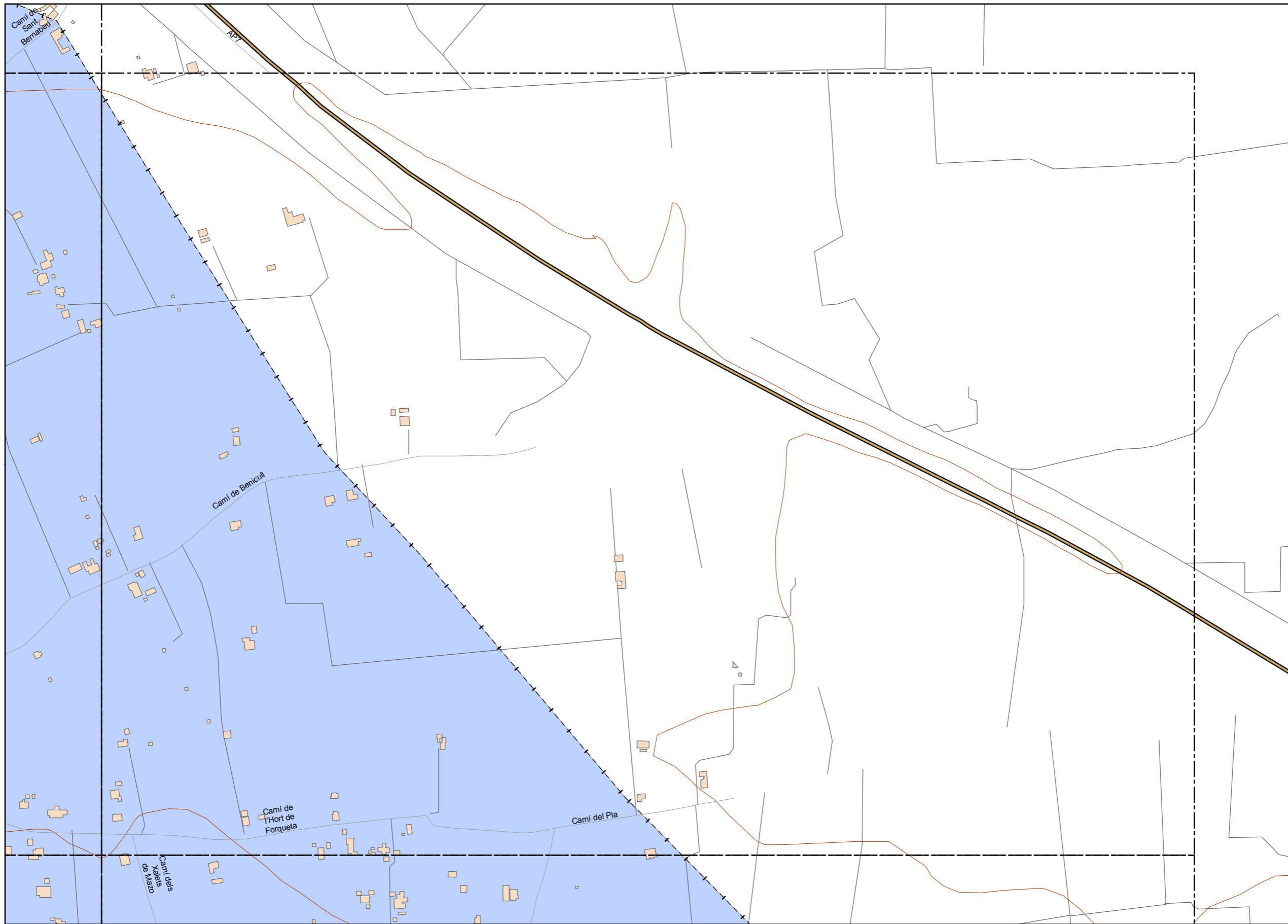

**LEYENDA TEMÁTICA**

Usos de Suelo

- Suelo Urbanizable
- Suelo No Urbanizable
- Suelo Urbano

Tipos de edificio

- Uso Residencial
- Uso sanitario o docente
- Uso industrial o comercial

Elementos cartográficos

- Eje de la UME
- Viaductos
- Carreteras
- FFCC
- Curva de nivel
- Curva de nivel maestra
- Hidrografia
- Límite de provincia
- Límite de municipio
- Otros elementos cartográficos

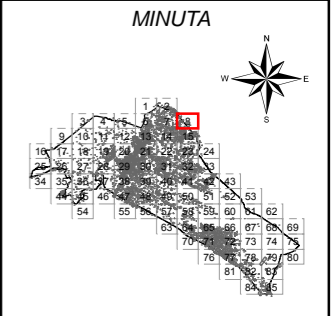



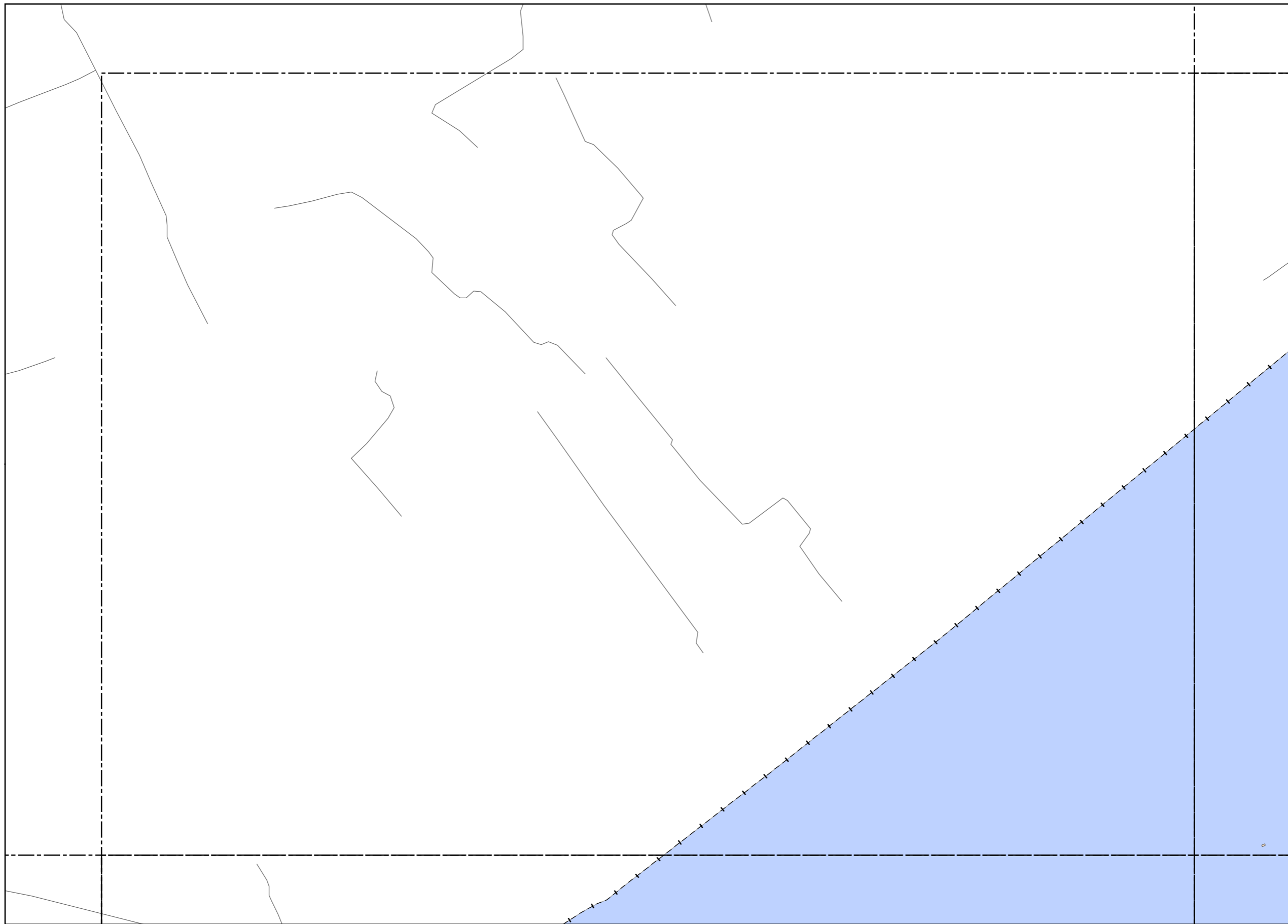

**LEYENDA TEMÁTICA**

- Usos de Suelo
- Suelo Urbanizable
  - Suelo No Urbanizable
  - Suelo Urbano

Tipos de edificio

- Uso Residencial
- Uso sanitario o docente
- Uso industrial o comercial

Elementos cartográficos

- Eje de la UME
- Viaductos
- Carreteras
- FFCC
- Curva de nivel
- Curva de nivel maestra
- Hidrografía
- Límite de provincia
- Límite de municipio
- Otros elementos cartográficos

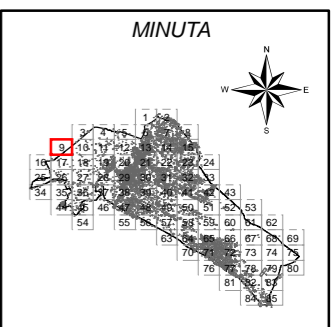



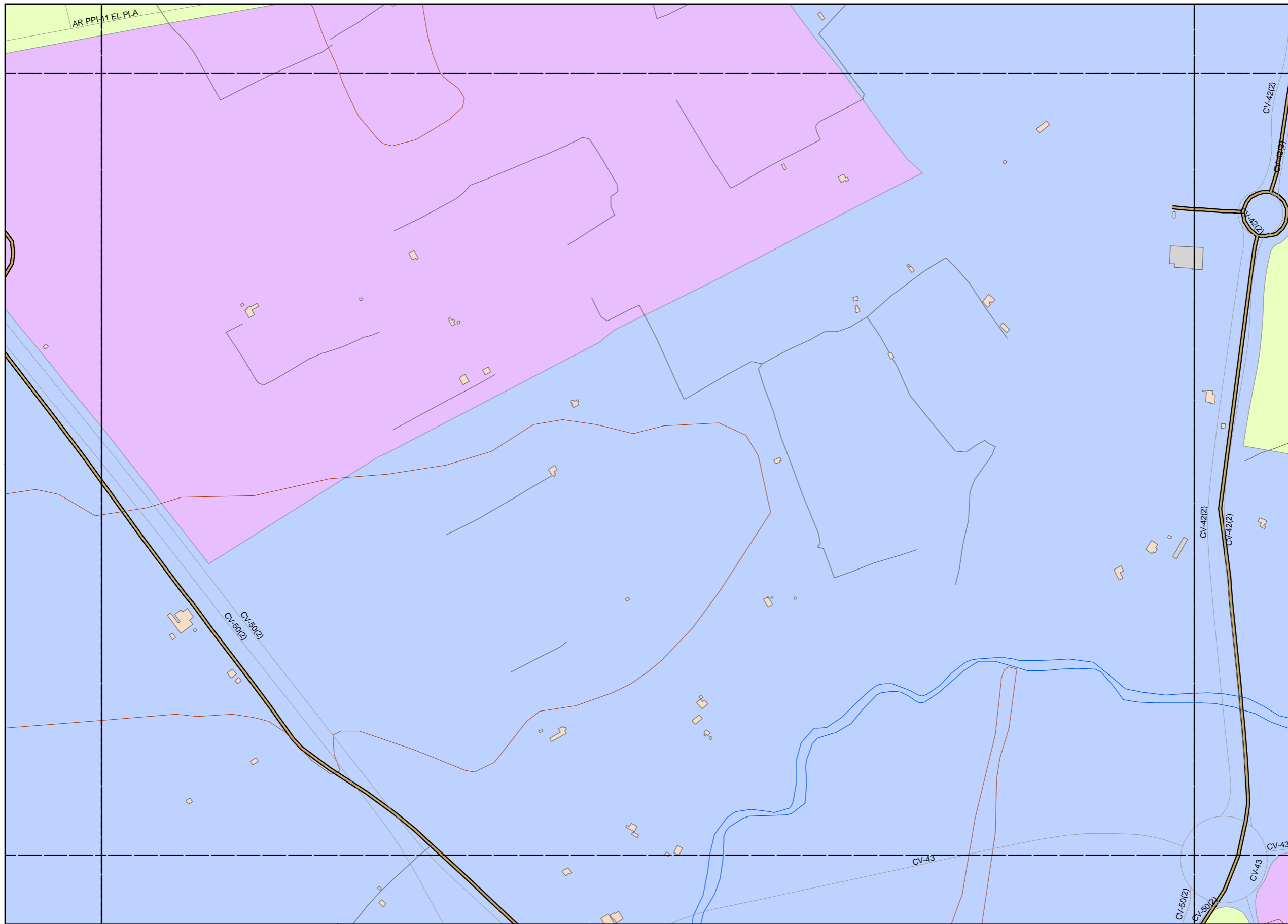

**LEYENDA TEMÁTICA**

Usos de Suelo

- Suelo Urbanizable
- Suelo No Urbanizable
- Suelo Urbano

Tipos de edificio

- Uso Residencial
- Uso sanitario o docente
- Uso industrial o comercial

Elementos cartográficos

- Eje de la UME
- Viaductos
- Carreteras
- FFCC
- Curva de nivel
- Curva de nivel maestra
- Hidrografía
- Límite de provincia
- Límite de municipio
- Otros elementos cartográficos

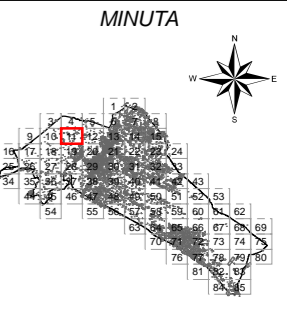

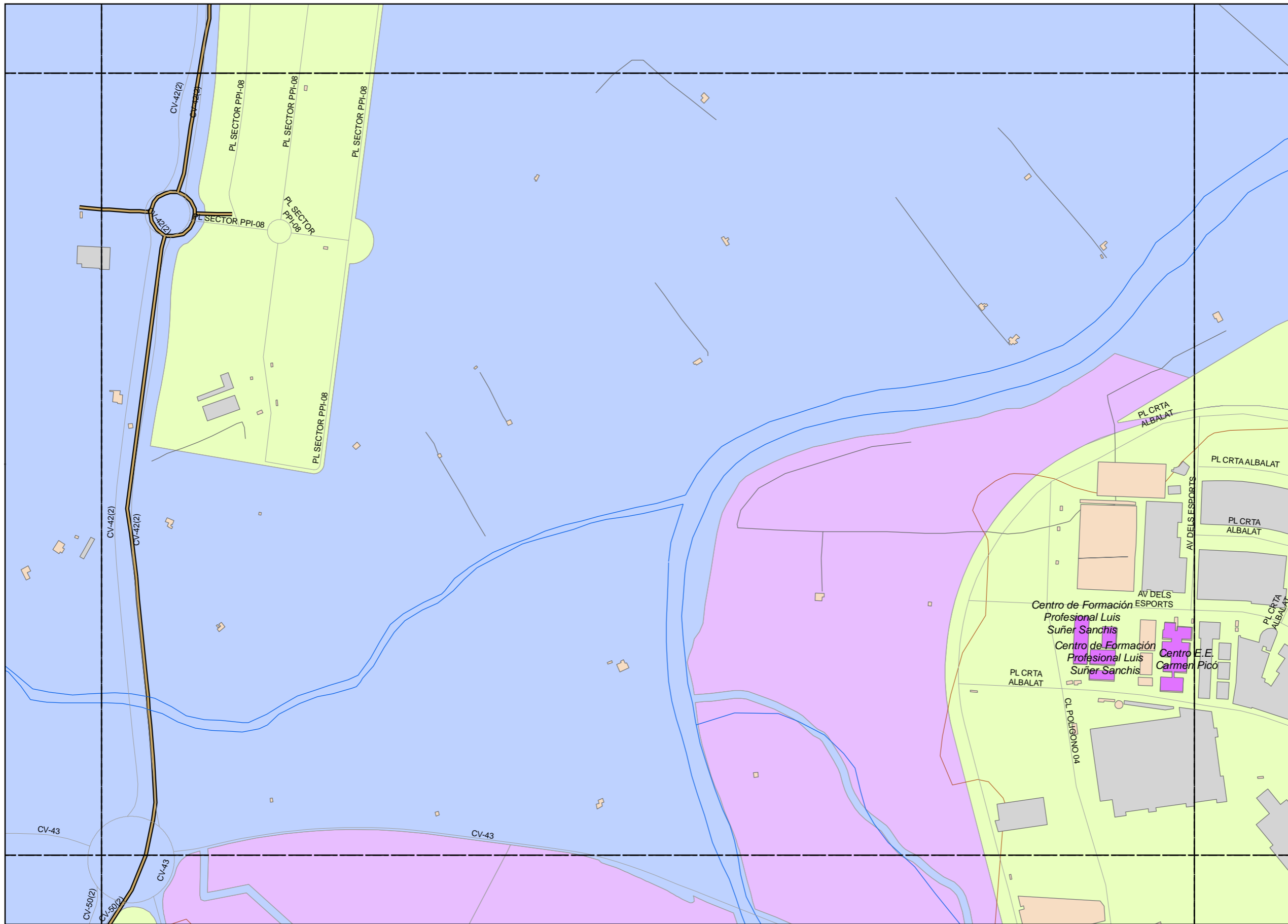

**LEYENDA TEMÁTICA**

Usos de Suelo

- Suelo Urbanizable
- Suelo No Urbanizable
- Suelo Urbano

Tipos de edificio

- Uso Residencial
- Uso sanitario o docente
- Uso industrial o comercial

Elementos cartográficos

- Eje de la UME
- Viaductos
- Carreteras
- FFCC
- Curva de nivel
- Curva de nivel maestra
- Hidrografía
- + - + Limite de provincia
- - - Limite de municipio
- Otros elementos cartográficos

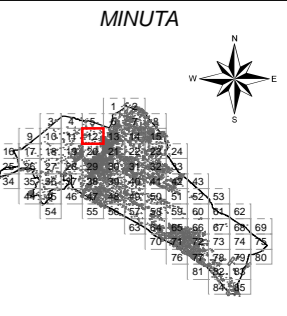

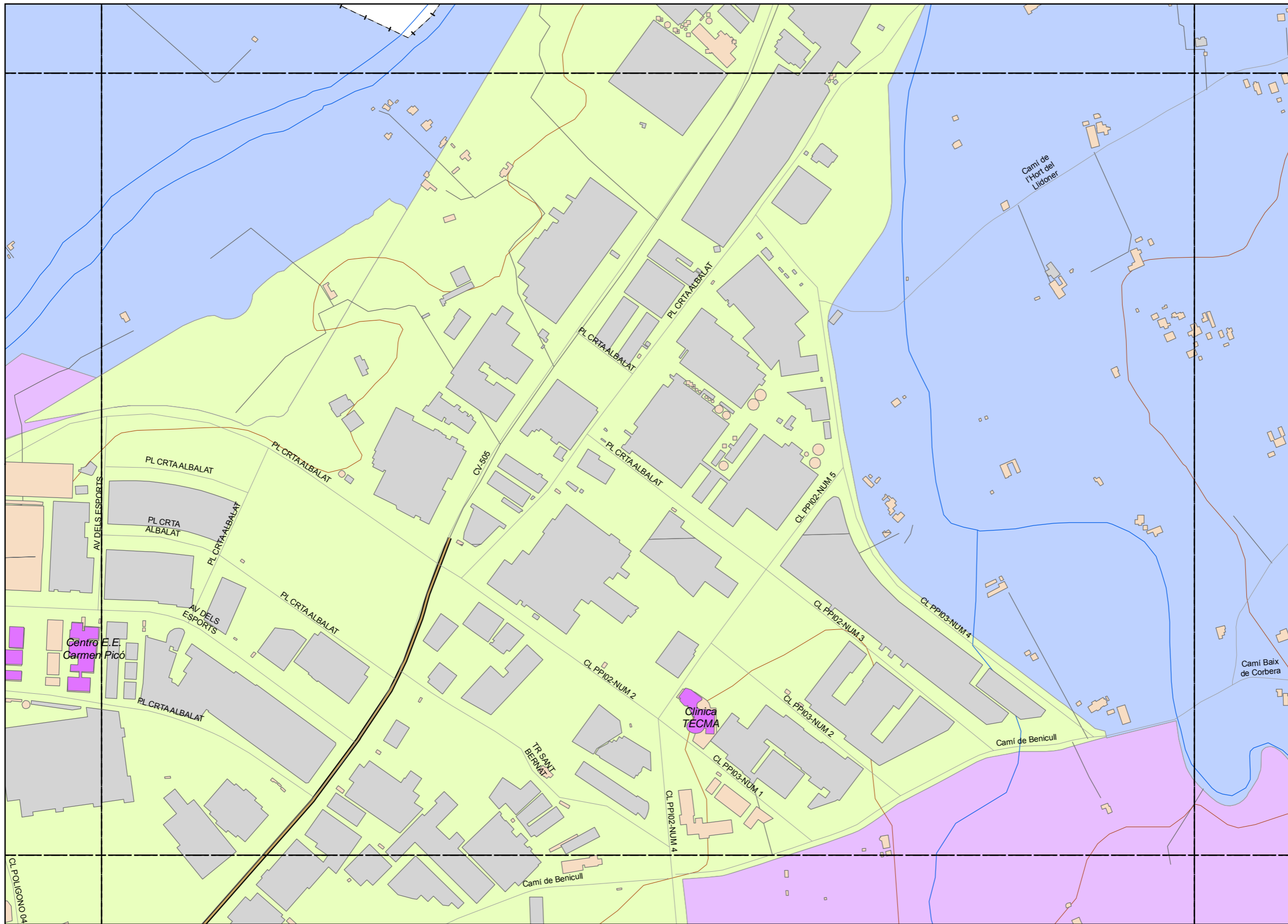

**LEYENDA TEMÁTICA**

Usos de Suelo

- Suelo Urbanizable
- Suelo No Urbanizable
- Suelo Urbano

Tipos de edificio

- Uso Residencial
- Uso sanitario o docente
- Uso industrial o comercial

Elementos cartográficos

- Eje de la UME
- Viaductos
- Carreteras
- FFCC
- Curva de nivel
- Curva de nivel maestra
- Hidrografía
- Límite de provincia
- Límite de municipio
- Otros elementos cartográficos

MINUTA



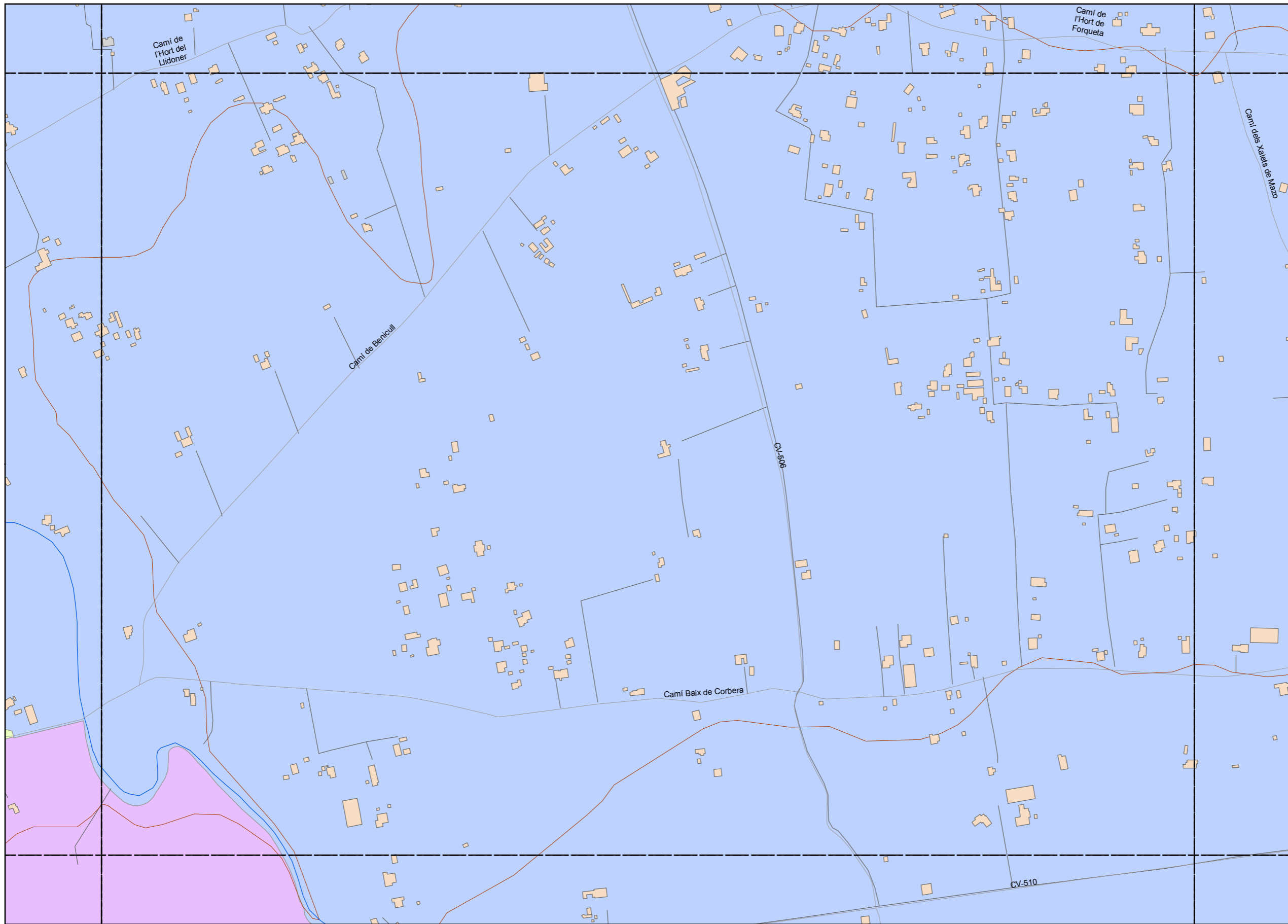

**LEYENDA TEMÁTICA**

Usos de Suelo

- Suelo Urbanizable
- Suelo No Urbanizable
- Suelo Urbano

Tipos de edificio

- Uso Residencial
- Uso sanitario o docente
- Uso industrial o comercial

Elementos cartográficos

- Eje de la UME
- Viaductos
- Carreteras
- FFCC
- Curva de nivel
- Curva de nivel maestra
- Hidrografía
- Límite de provincia
- Límite de municipio
- Otros elementos cartográficos



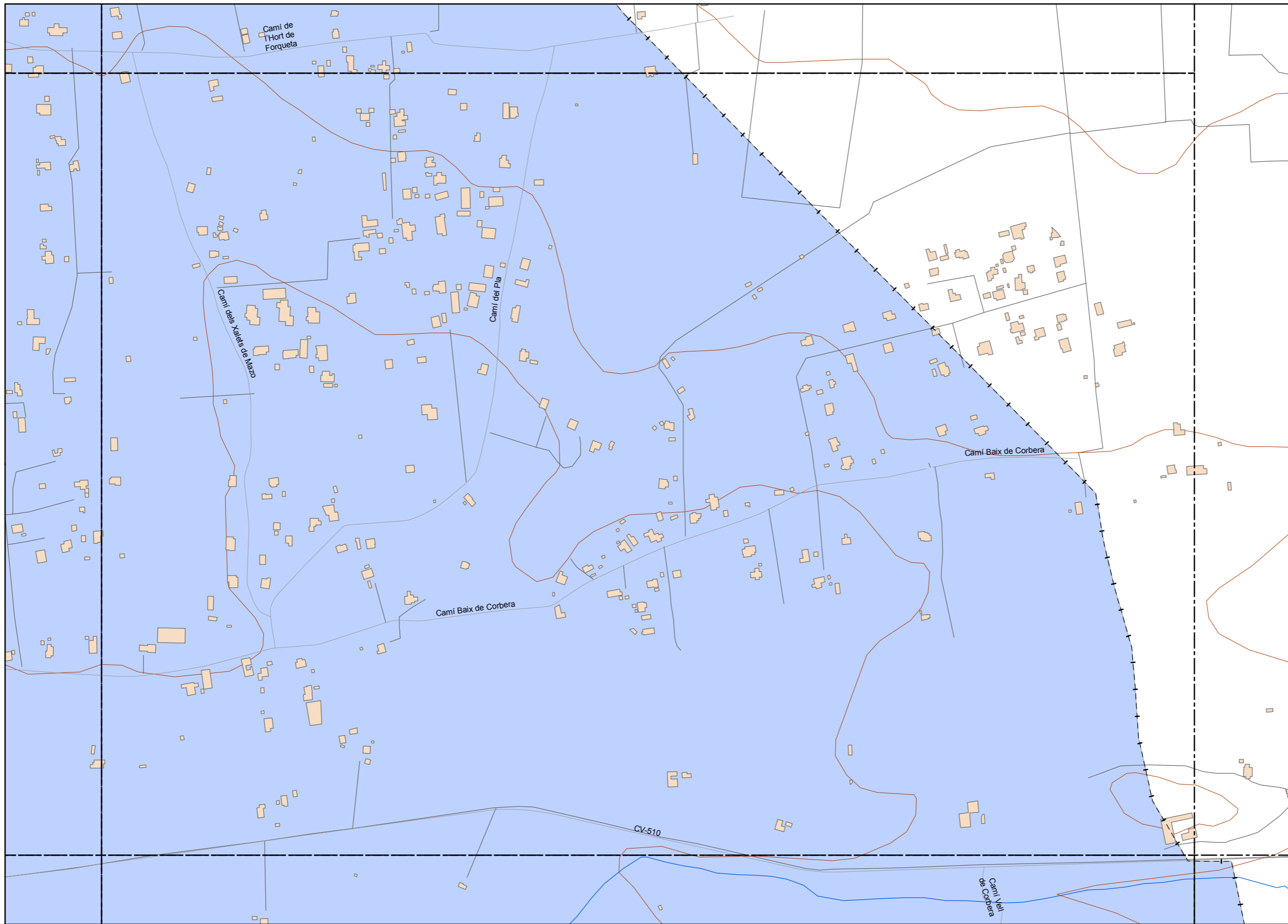

**LEYENDA TEMÁTICA**

- Usos de Suelo
- Suelo Urbanizable
  - Suelo No Urbanizable
  - Suelo Urbano

Tipos de edificio

- Uso Residencial
- Uso sanitario o docente
- Uso industrial o comercial

Elementos cartográficos

- Eje de la UME
- Viaductos
- Carreteras
- FFCC
- Curva de nivel
- Curva de nivel maestra
- Hidrografía
- Límite de provincia
- Límite de municipio
- Otros elementos cartográficos

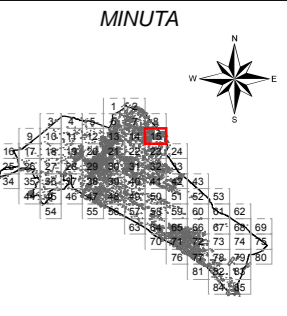

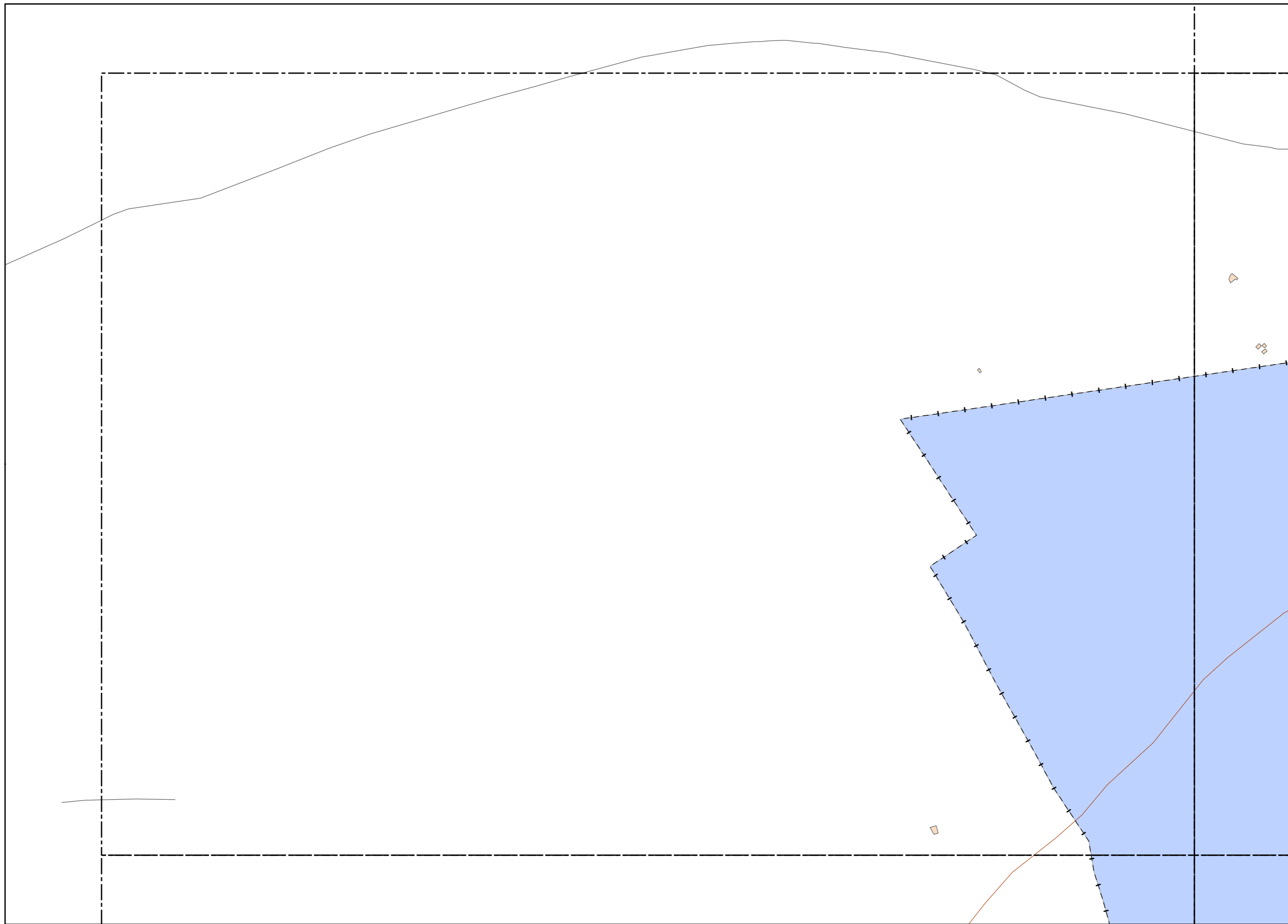

**LEYENDA TEMÁTICA**

Usos de Suelo

- Suelo Urbanizable
- Suelo No Urbanizable
- Suelo Urbano

Tipos de edificio

- Uso Residencial
- Uso sanitario o docente
- Uso industrial o comercial

Elementos cartográficos

- Eje de la UME
- Viaductos
- Carreteras
- FFCC
- Curva de nivel
- Curva de nivel maestra
- Hidrografía
- Límite de provincia
- Límite de municipio
- Otros elementos cartográficos

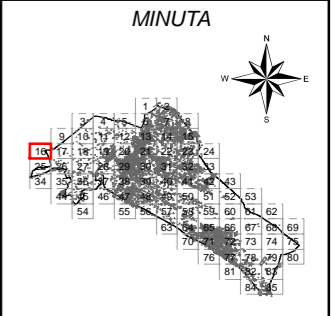



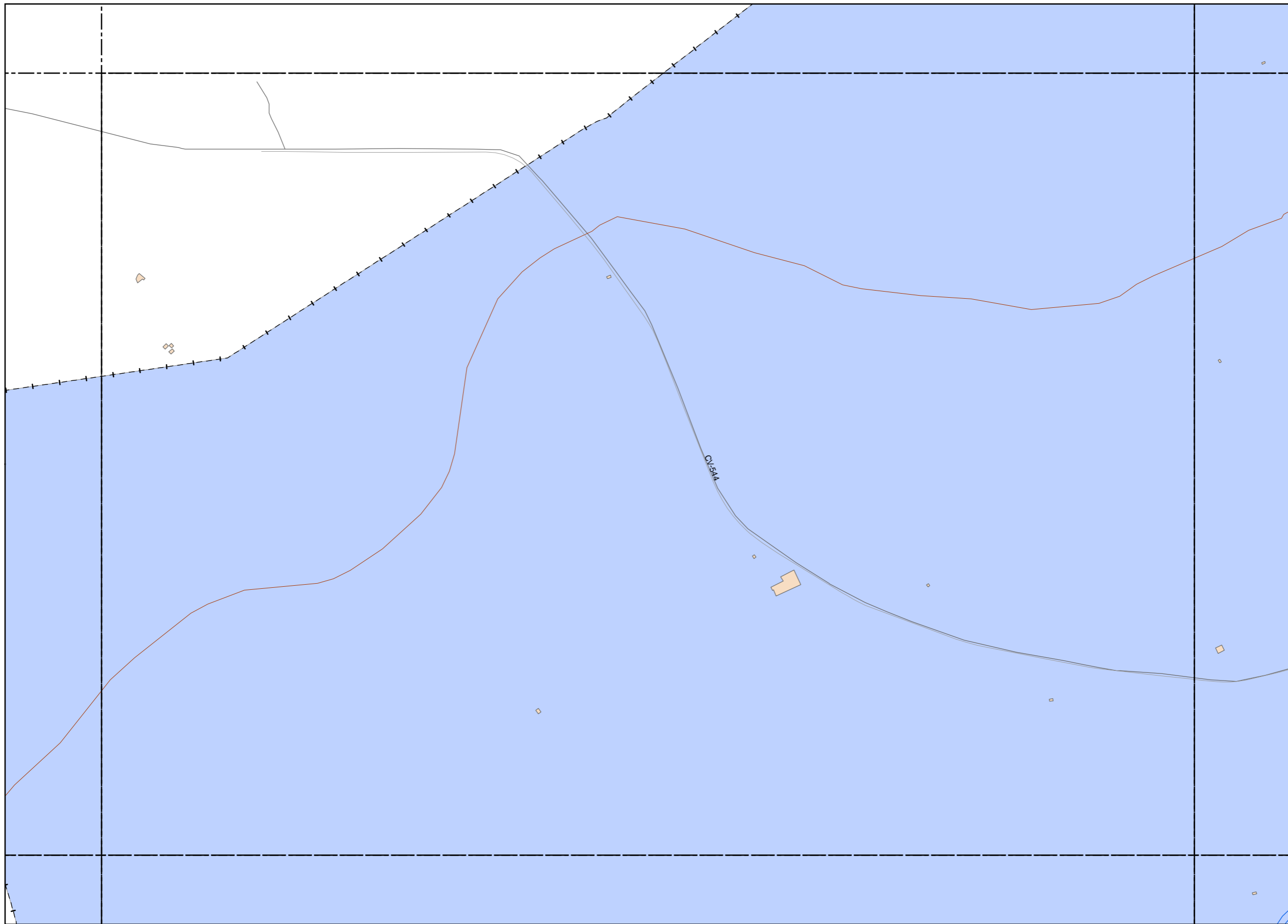

**LEYENDA TEMÁTICA**

Usos de Suelo

- Suelo Urbanizable
- Suelo No Urbanizable
- Suelo Urbano

Tipos de edificio

- Uso Residencial
- Uso sanitario o docente
- Uso industrial o comercial

Elementos cartográficos

- Eje de la UME
- Viaductos
- Carreteras
- FFCC
- Curva de nivel
- Curva de nivel maestra
- Hidrografía
- Limite de provincia
- Limite de municipio
- Otros elementos cartográficos

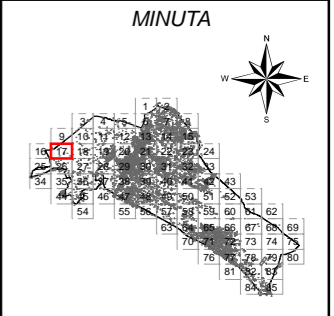

Ayuntamiento de Alzira

PLAN ACÚSTICO MUNICIPAL DE ALZIRA

CONSULTOR



TITULO COMPLEMENTARIO

CASCO URBANO ALZIRA

ESCALAS

1:5.000

UNE A3 ORIGINALES



Nº PLANO

4

FECHA

DICIEMBRE 2014

HOJA 17 DE 85

DESIGNACIÓN

MAPA DE CLASIFICACIÓN

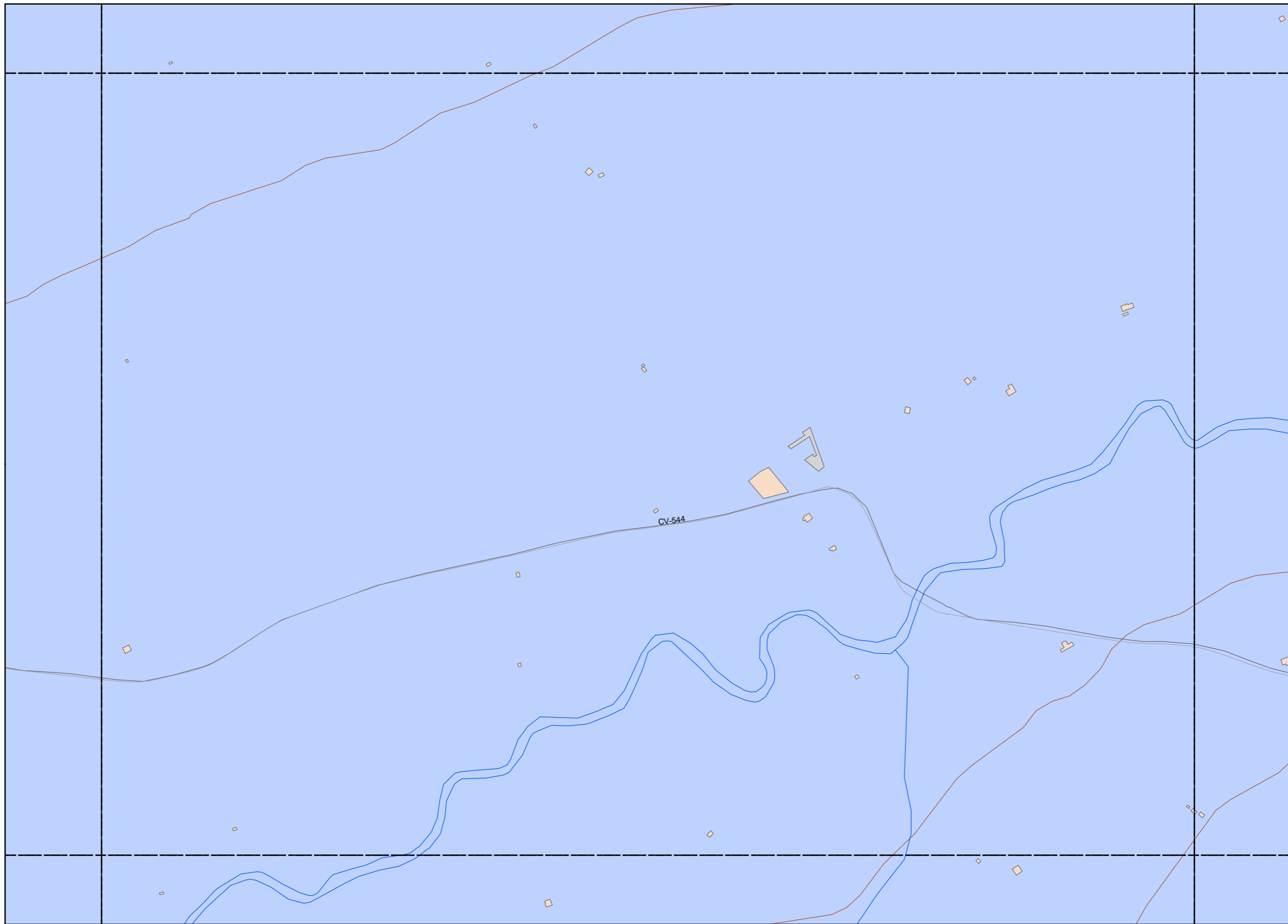

**LEYENDA TEMÁTICA**

Usos de Suelo

- Suelo Urbanizable
- Suelo No Urbanizable
- Suelo Urbano

Tipos de edificio

- Uso Residencial
- Uso sanitario o docente
- Uso industrial o comercial

Elementos cartográficos

- Eje de la UME
- Viaductos
- Carreteras
- FFCC
- Curva de nivel
- Curva de nivel maestra
- Hidrografía
- Límite de provincia
- Límite de municipio
- Otros elementos cartográficos

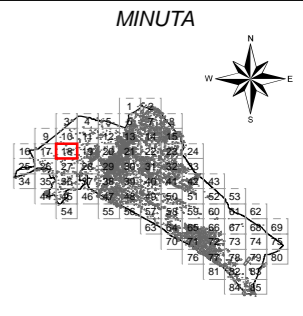

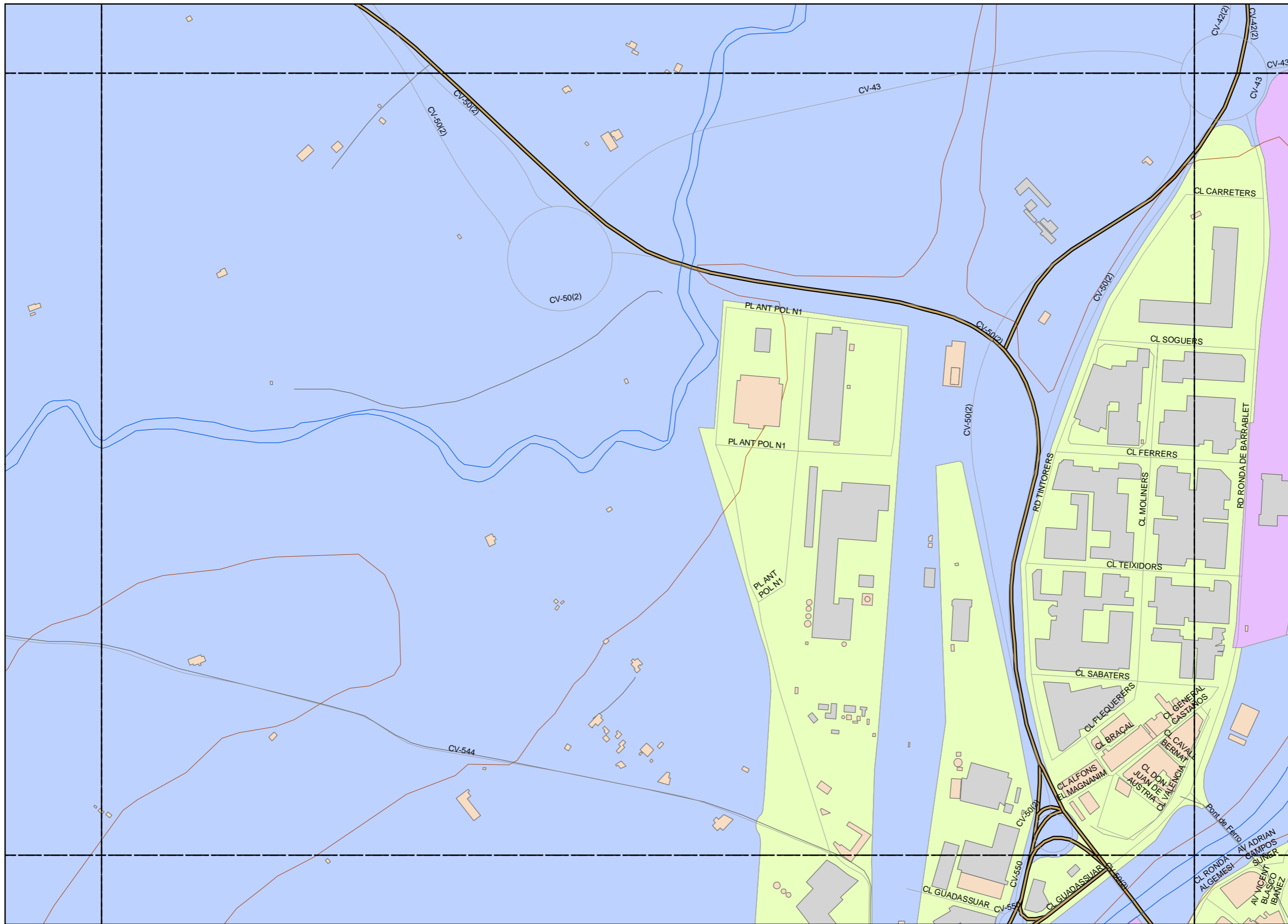

**LEYENDA TEMÁTICA**

Usos de Suelo

- Suelo Urbanizable
- Suelo No Urbanizable
- Suelo Urbano

Tipos de edificio

- Uso Residencial
- Uso sanitario o docente
- Uso industrial o comercial

Elementos cartográficos

- Eje de la UME
- Viaductos
- Carreteras
- FFCC
- Curva de nivel
- Curva de nivel maestra
- Hidrografía
- + - + Limite de provincia
- - - Limite de municipio
- Otros elementos cartográficos



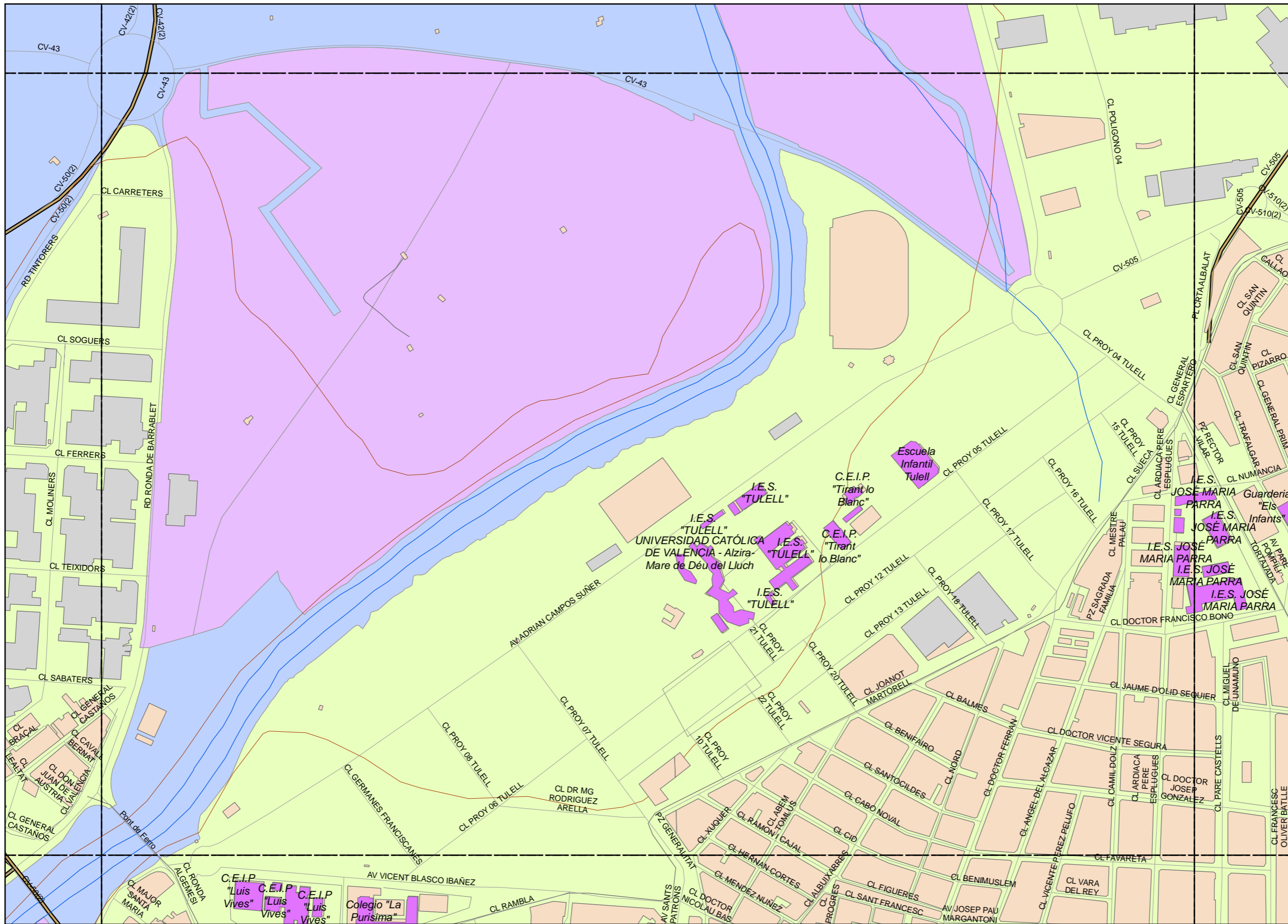

**LEYENDA TEMÁTICA**

Usos de Suelo

- Suelo Urbanizable
- Suelo No Urbanizable
- Suelo Urbano

Tipos de edificio

- Uso Residencial
- Uso sanitario o docente
- Uso industrial o comercial

Elementos cartográficos

- Eje de la UME
- Viaductos
- Carreteras
- FFCC
- Curva de nivel
- Curva de nivel maestra
- Hidrografía
- + - + Límite de provincia
- - - Límite de municipio
- Otros elementos cartográficos

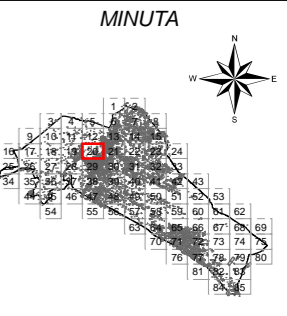

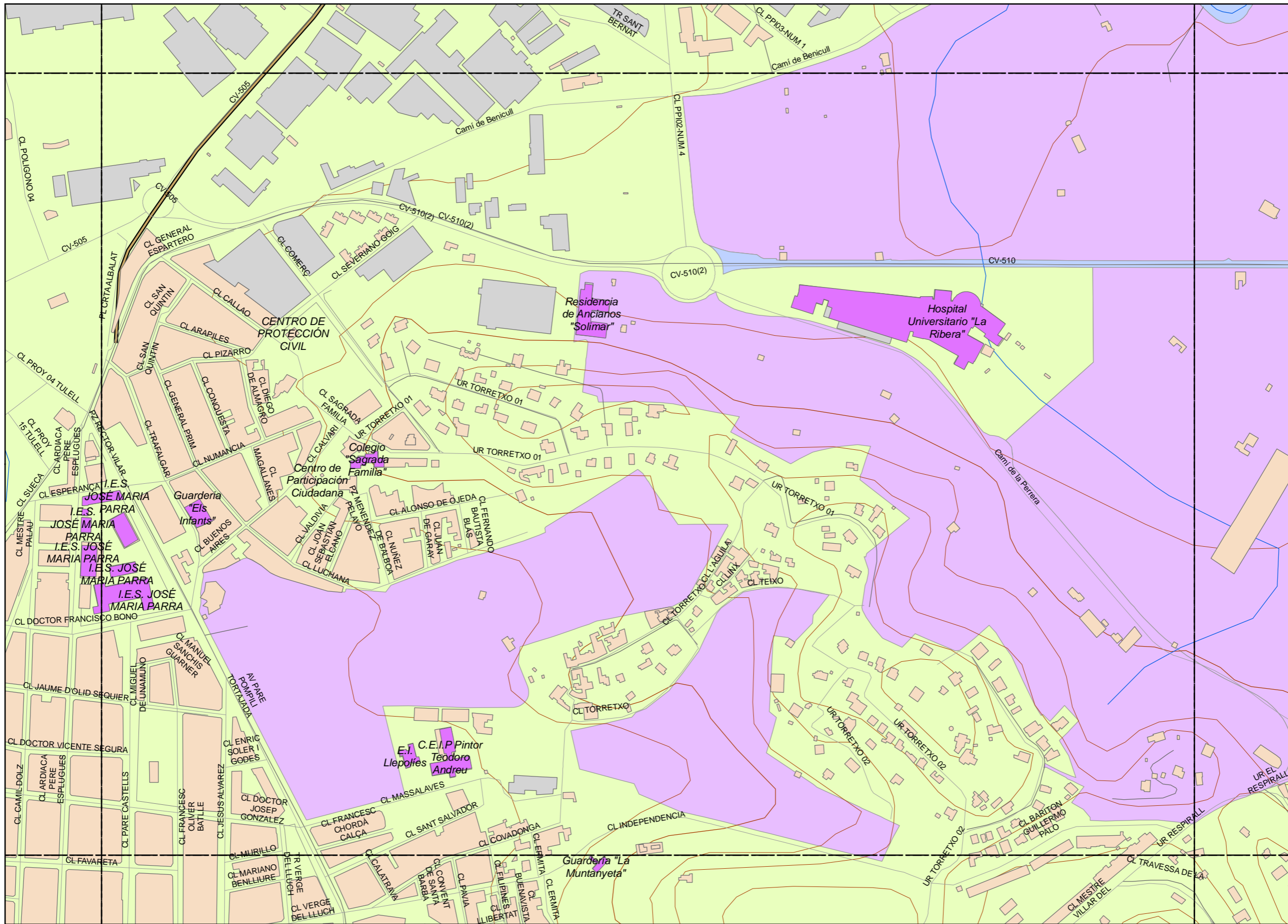

**LEYENDA TEMÁTICA**

Usos de Suelo

- Suelo Urbanizable
- Suelo No Urbanizable
- Suelo Urbano

Tipos de edificio

- Uso Residencial
- Uso sanitario o docente
- Uso industrial o comercial

Elementos cartográficos

- Eje de la UME
- Viaductos
- Carreteras
- FFCC
- Curva de nivel
- Curva de nivel maestra
- Hidrografía
- Límite de provincia
- Límite de municipio
- Otros elementos cartográficos

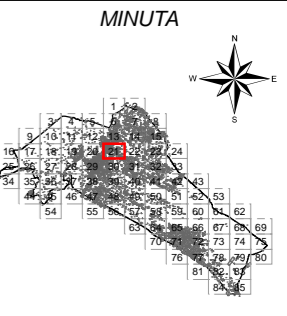

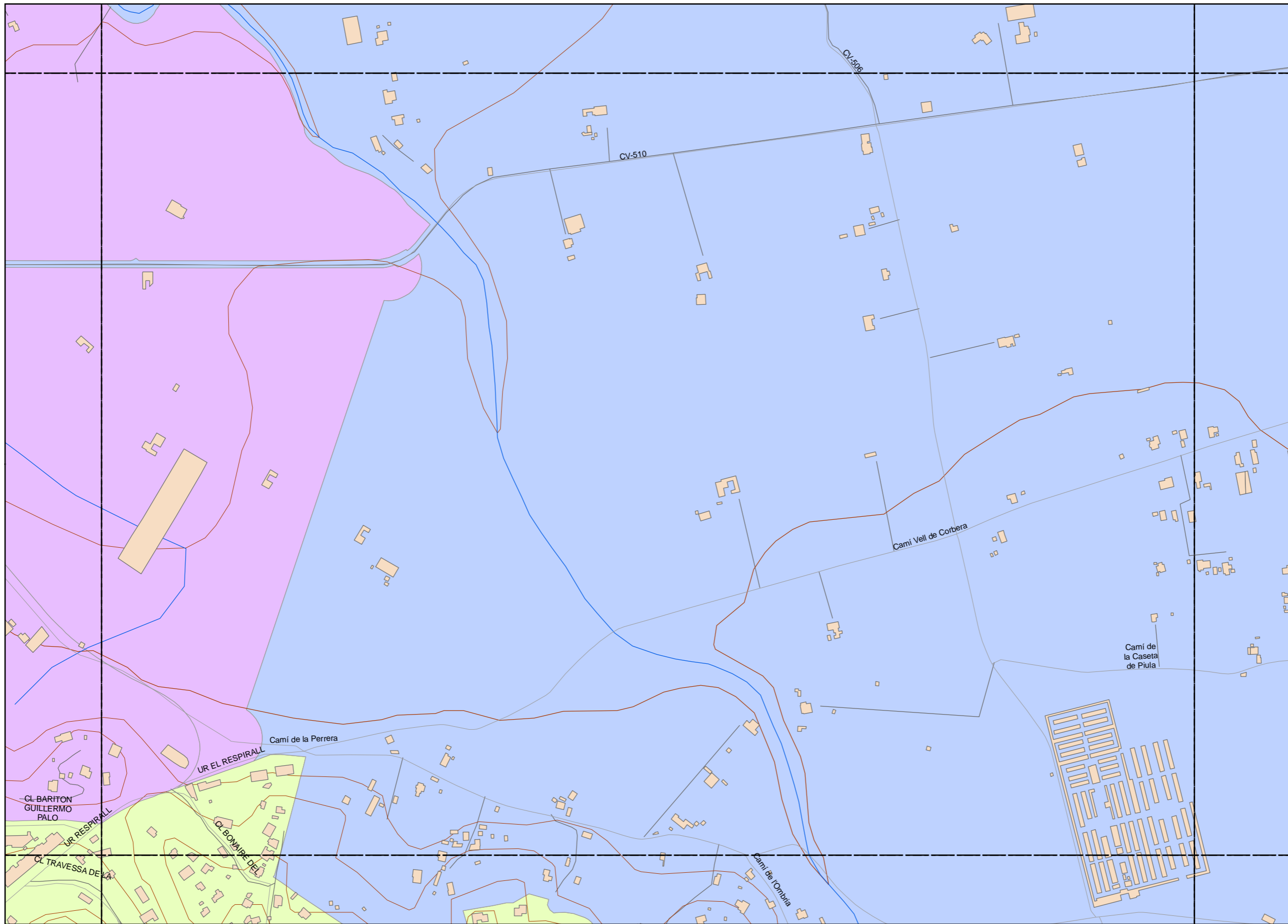

**LEYENDA TEMÁTICA**

- Usos de Suelo
- Suelo Urbanizable
  - Suelo No Urbanizable
  - Suelo Urbano

Tipos de edificio

- Uso Residencial
- Uso sanitario o docente
- Uso industrial o comercial

Elementos cartográficos

- Eje de la UME
- Viaductos
- Carreteras
- FFCC
- Curva de nivel
- Curva de nivel maestra
- Hidrografía
- + - + Limite de provincia
- - - Limite de municipio
- Otros elementos cartográficos

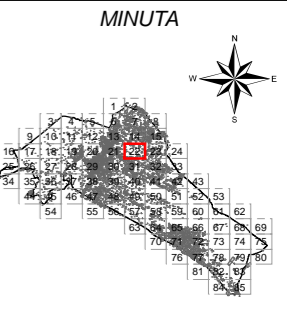

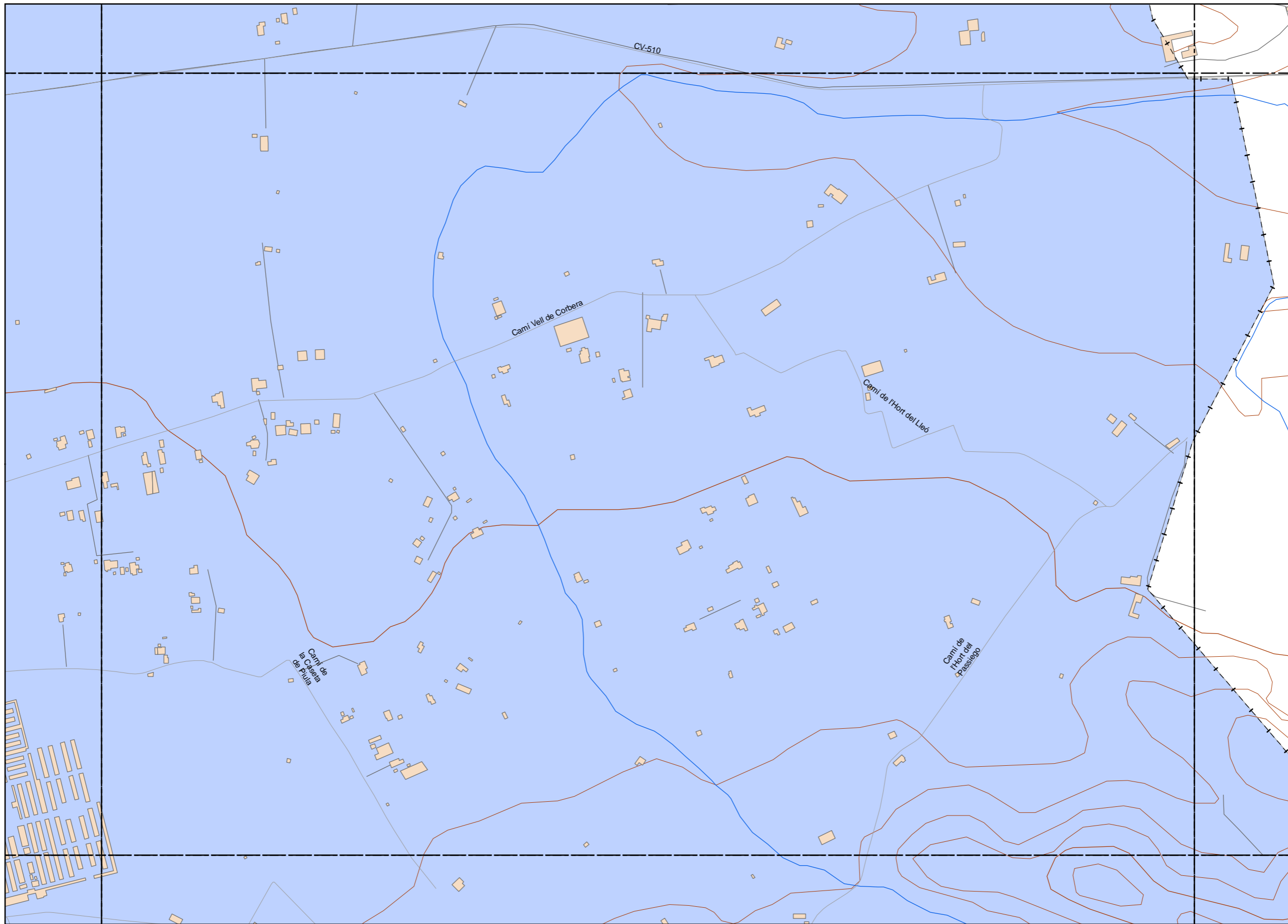

**LEYENDA TEMÁTICA**

Usos de Suelo

- Suelo Urbanizable
- Suelo No Urbanizable
- Suelo Urbano

Tipos de edificio

- Uso Residencial
- Uso sanitario o docente
- Uso industrial o comercial

Elementos cartográficos

- Eje de la UME
- Viaductos
- Carreteras
- FFCC
- Curva de nivel
- Curva de nivel maestra
- Hidrografía
- Límite de provincia
- Límite de municipio
- Otros elementos cartográficos



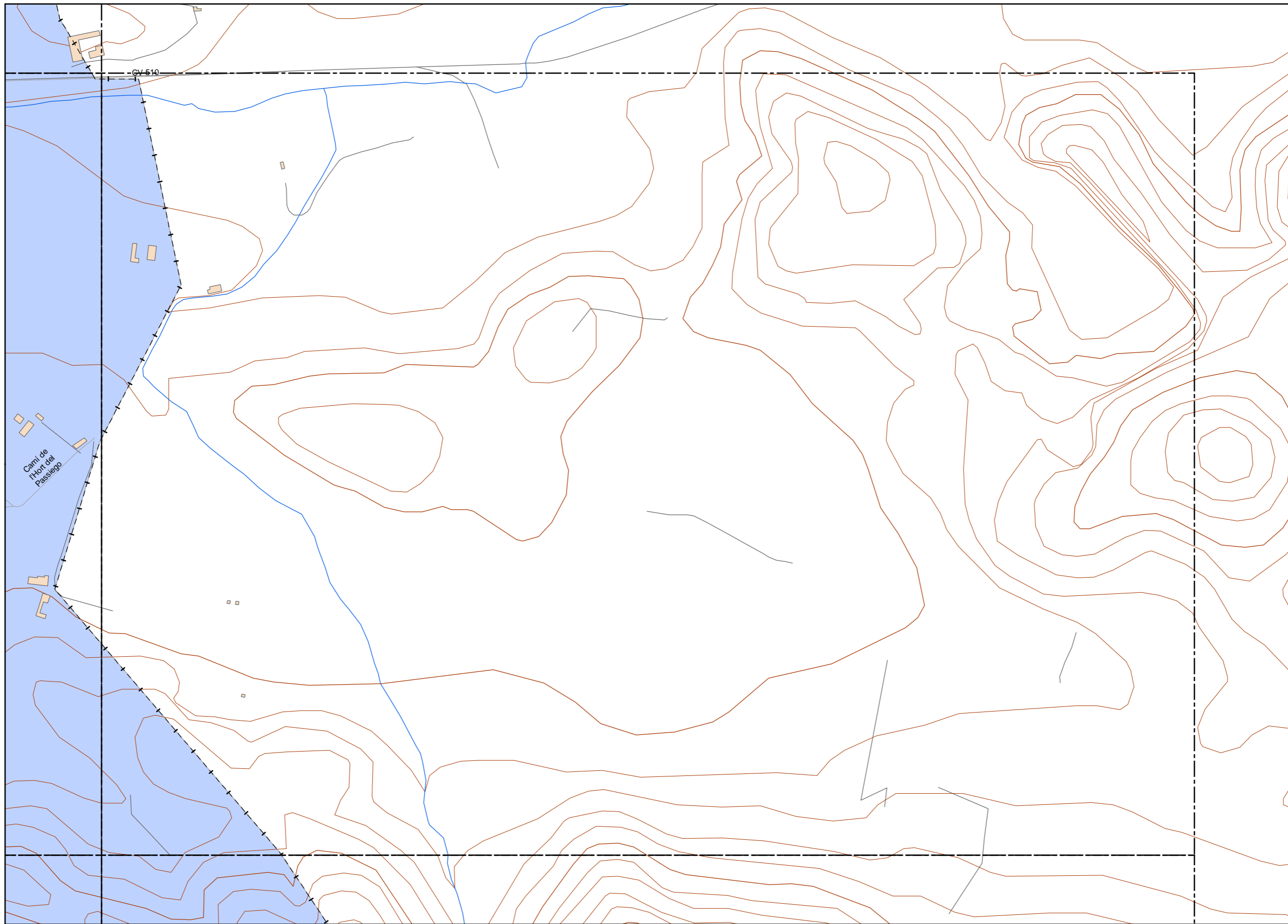

**LEYENDA TEMÁTICA**

Usos de Suelo

- Suelo Urbanizable
- Suelo No Urbanizable
- Suelo Urbano

Tipos de edificio

- Uso Residencial
- Uso sanitario o docente
- Uso industrial o comercial

Elementos cartográficos

- Eje de la UME
- Viaductos
- Carreteras
- FFCC
- Curva de nivel
- Curva de nivel maestra
- Hidrografía
- Límite de provincia
- Límite de municipio
- Otros elementos cartográficos

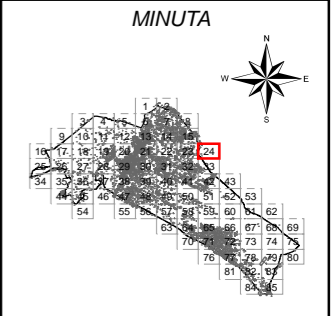



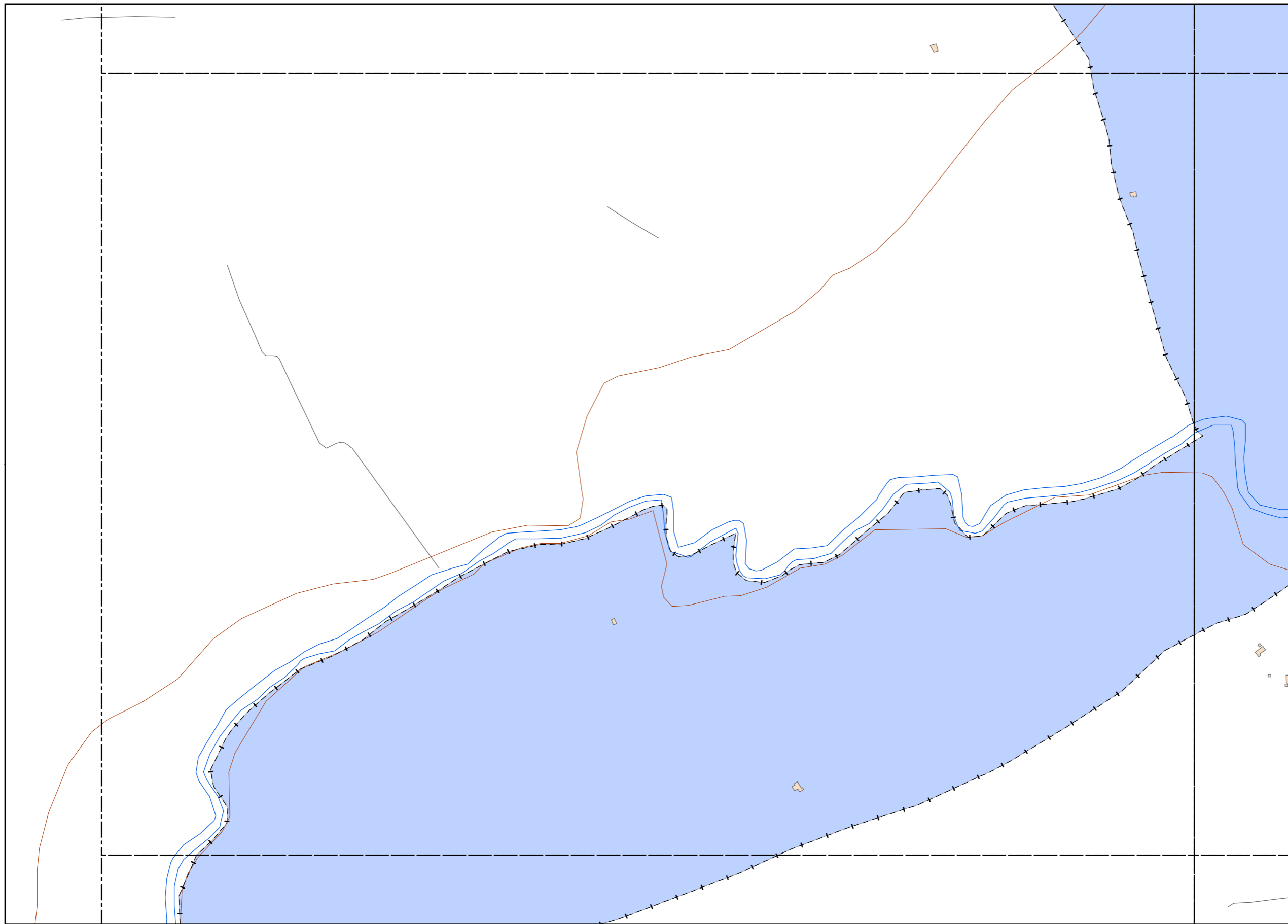

**LEYENDA TEMÁTICA**

Usos de Suelo

- Suelo Urbanizable
- Suelo No Urbanizable
- Suelo Urbano

Tipos de edificio

- Uso Residencial
- Uso sanitario o docente
- Uso industrial o comercial

Elementos cartográficos

- Eje de la UME
- Viaductos
- Carreteras
- FFCC
- Curva de nivel
- Curva de nivel maestra
- Hidrografía
- Límite de provincia
- Límite de municipio
- Otros elementos cartográficos

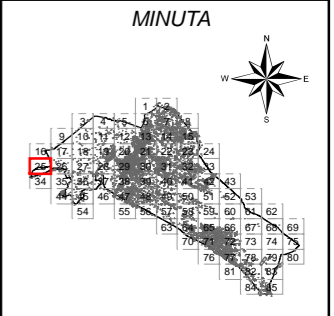

Ayuntamiento de Alzira

PLAN ACÚSTICO MUNICIPAL DE ALZIRA

CONSULTOR



TITULO COMPLEMENTARIO

CASCO URBANO ALZIRA

ESCALAS

1:5.000

UNE A3 ORIGINALES



Nº PLANO

4

FECHA

DICIEMBRE 2014

HOJA 25 DE 85

DESIGNACIÓN

MAPA DE CLASIFICACIÓN

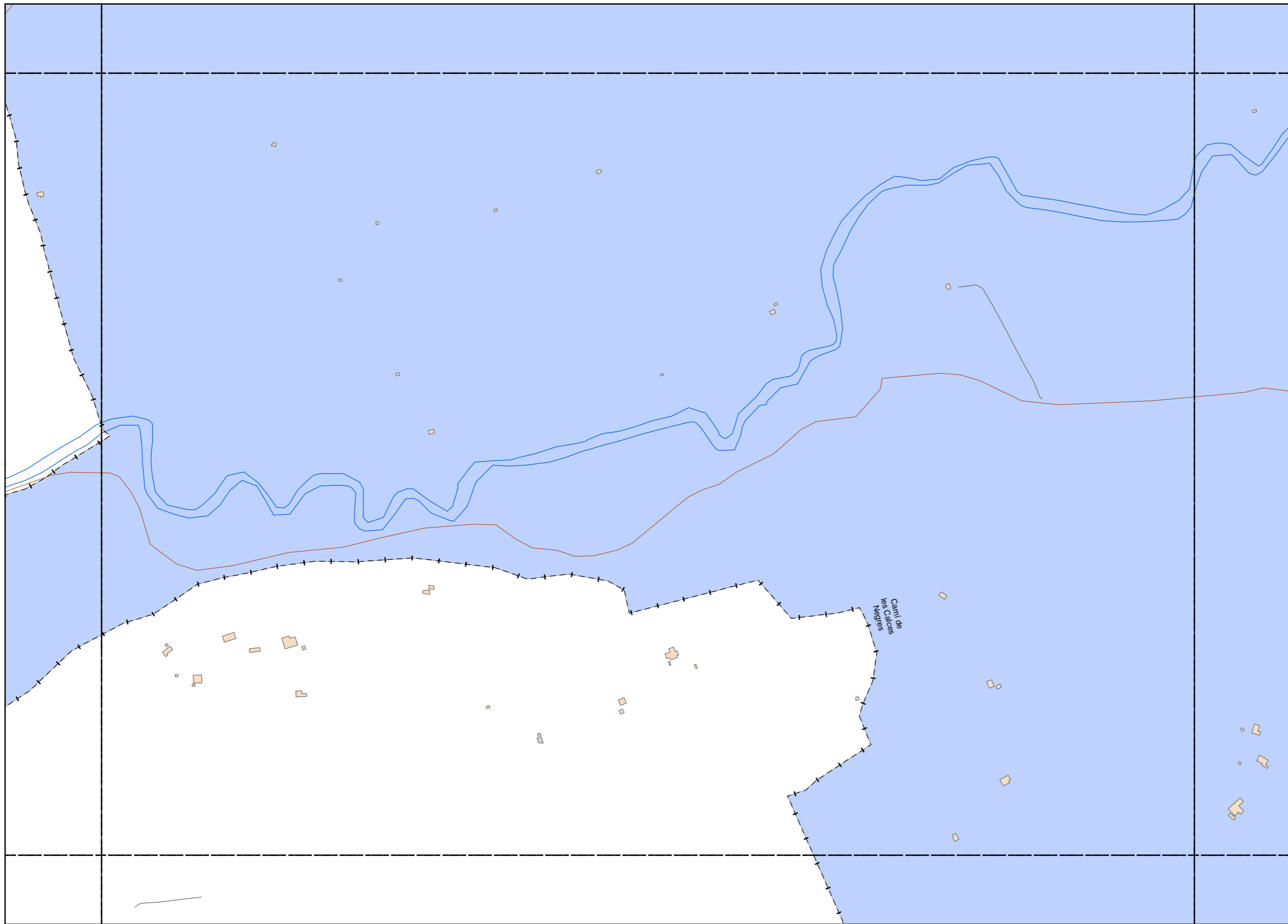

**LEYENDA TEMÁTICA**

- Usos de Suelo
- Suelo Urbanizable
  - Suelo No Urbanizable
  - Suelo Urbano

Tipos de edificio

- Uso Residencial
- Uso sanitario o docente
- Uso industrial o comercial

Elementos cartográficos

- Eje de la UME
- Viaductos
- Carreteras
- FFCC
- Curva de nivel
- Curva de nivel maestra
- Hidrografía
- Límite de provincia
- Límite de municipio
- Otros elementos cartográficos



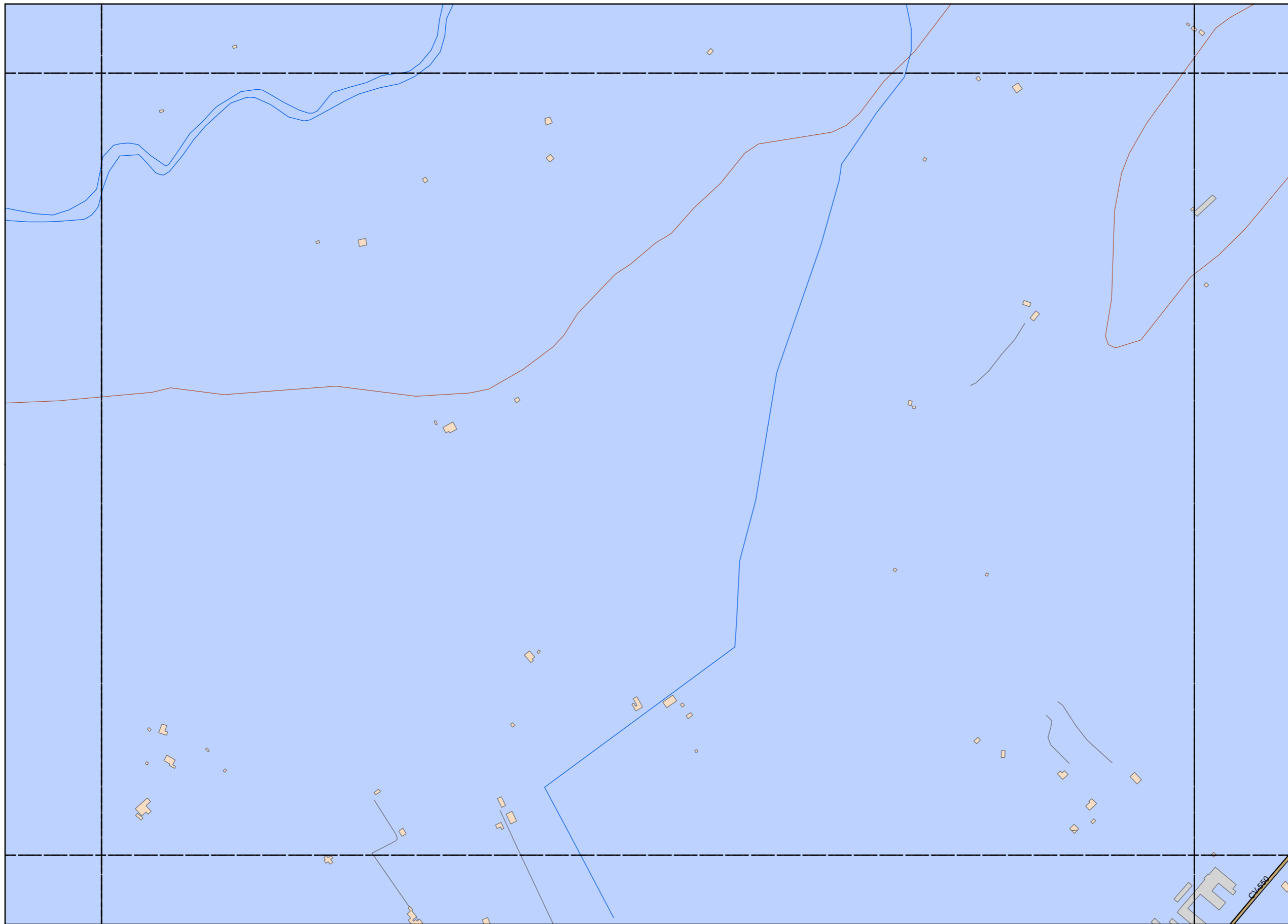

**LEYENDA TEMÁTICA**

Usos de Suelo

- Suelo Urbanizable
- Suelo No Urbanizable
- Suelo Urbano

Tipos de edificio

- Uso Residencial
- Uso sanitario o docente
- Uso industrial o comercial

Elementos cartográficos

- Eje de la UME
- Viaductos
- Carreteras
- FFCC
- Curva de nivel
- Curva de nivel maestra
- Hidrografía
- Límite de provincia
- Límite de municipio
- Otros elementos cartográficos

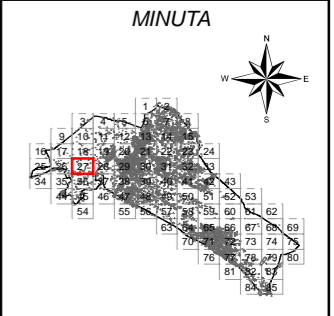

Ayuntamiento de Alzira

PLAN ACÚSTICO MUNICIPAL DE ALZIRA

CONSULTOR



TITULO COMPLEMENTARIO

CASCO URBANO ALZIRA

ESCALAS

1:5.000

UNE A3 ORIGINALES



Nº PLANO

4

FECHA

DICIEMBRE 2014

HOJA 27 DE 85

DESIGNACIÓN

MAPA DE CLASIFICACIÓN

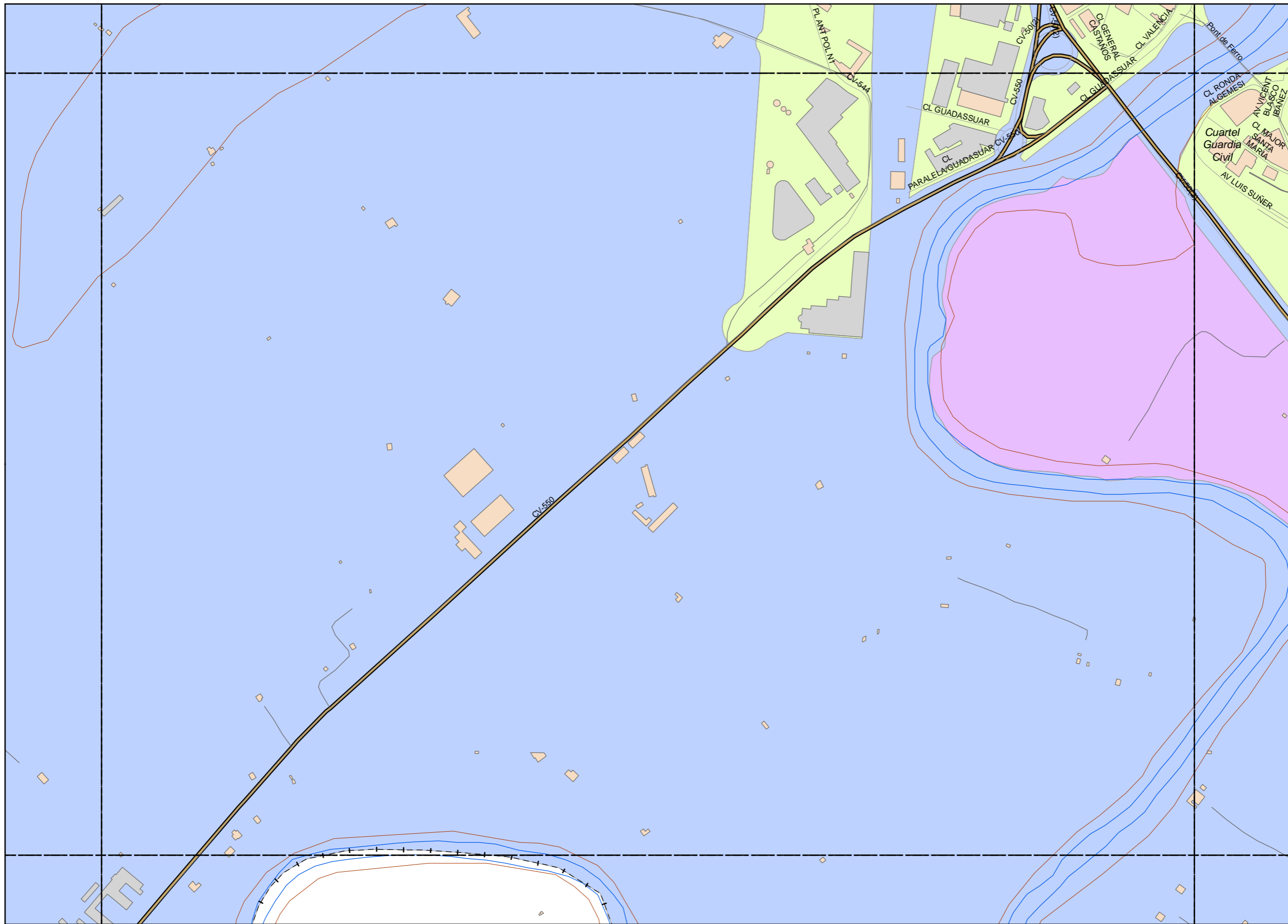

**LEYENDA TEMÁTICA**

Usos de Suelo

- Suelo Urbanizable
- Suelo No Urbanizable
- Suelo Urbano

Tipos de edificio

- Uso Residencial
- Uso sanitario o docente
- Uso industrial o comercial

Elementos cartográficos

- Eje de la UME
- Viaductos
- Carreteras
- FFCC
- Curva de nivel
- Curva de nivel maestra
- Hidrografía
- Límite de provincia
- Límite de municipio
- Otros elementos cartográficos

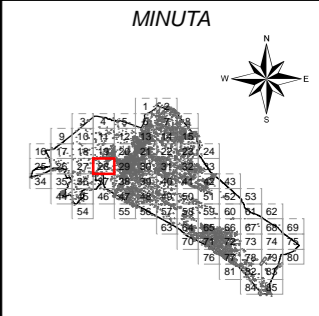

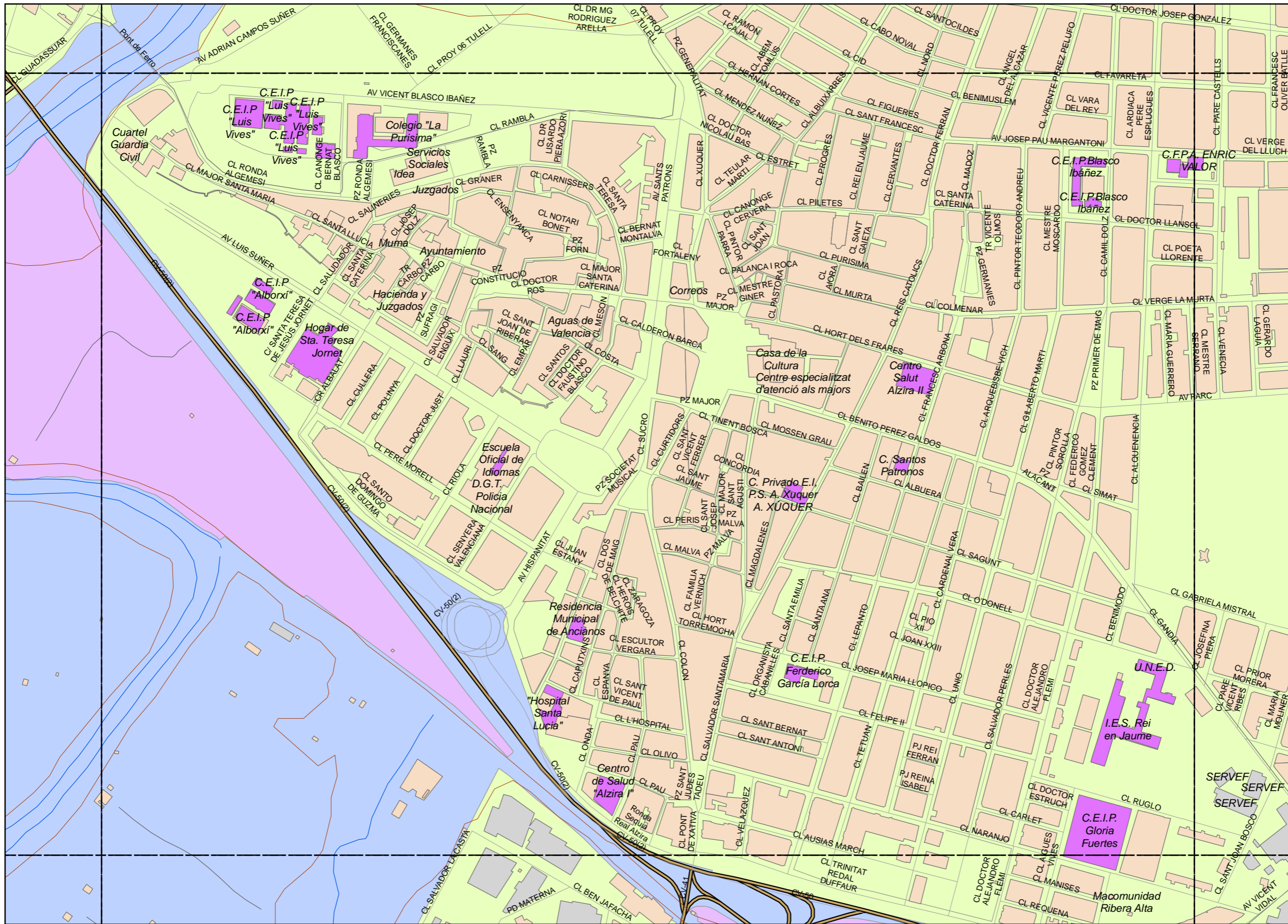

**LEYENDA TEMÁTICA**

Usos de Suelo

- Suelo Urbanizable
- Suelo No Urbanizable
- Suelo Urbano

Tipos de edificio

- Uso Residencial
- Uso sanitario o docente
- Uso industrial o comercial

Elementos cartográficos

- Eje de la UME
- Viaductos
- Carreteras
- FFCC
- Curva de nivel
- Curva de nivel maestra
- Hidrografía
- + - + Limite de provincia
- - - Limite de municipio
- Otros elementos cartográficos



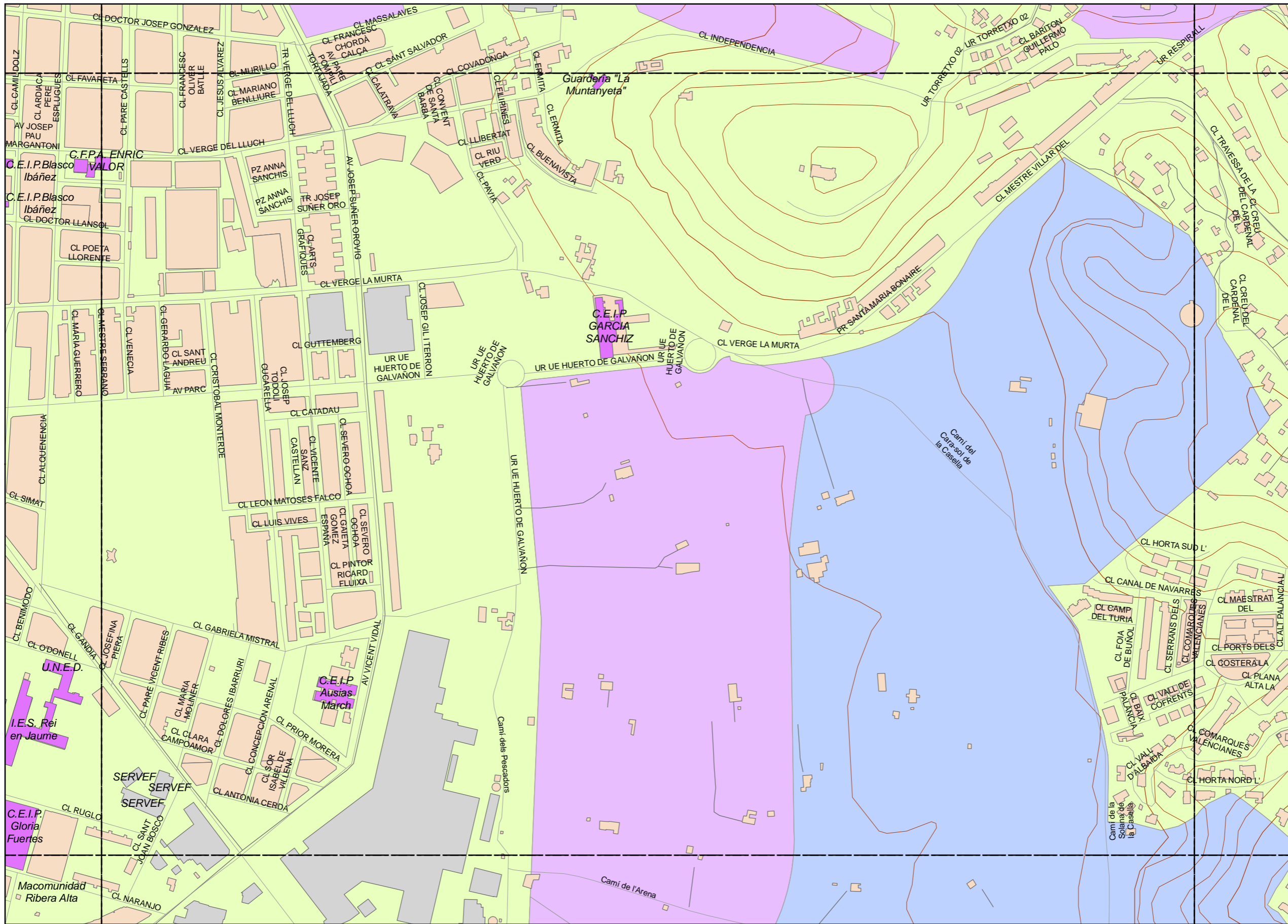

**LEYENDA TEMÁTICA**

Usos de Suelo

- Suelo Urbanizable
- Suelo No Urbanizable
- Suelo Urbano

Tipos de edificio

- Uso Residencial
- Uso sanitario o docente
- Uso industrial o comercial

Elementos cartográficos

- Eje de la UME
- Viaductos
- Carreteras
- FFCC
- Curva de nivel
- Curva de nivel maestra
- Hidrografía
- + - + Límite de provincia
- - - Límite de municipio
- Otros elementos cartográficos

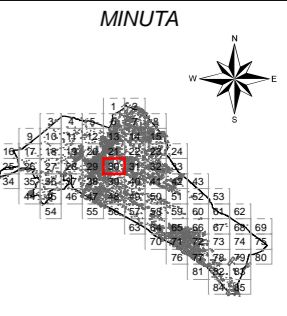

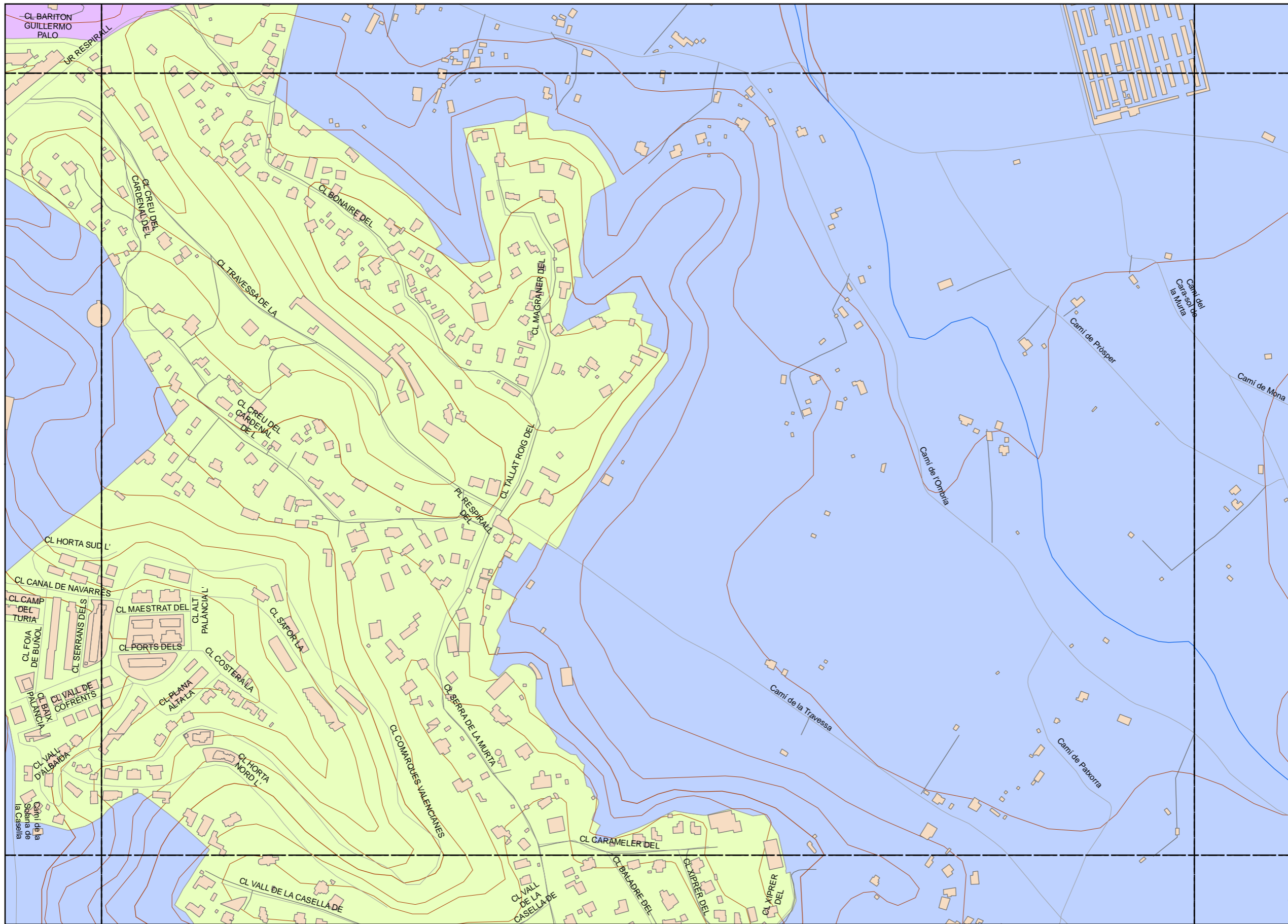

**LEYENDA TEMÁTICA**

Usos de Suelo

- Suelo Urbanizable
- Suelo No Urbanizable
- Suelo Urbano

Tipos de edificio

- Uso Residencial
- Uso sanitario o docente
- Uso industrial o comercial

Elementos cartográficos

- Eje de la UME
- Viaductos
- Carreteras
- FFCC
- Curva de nivel
- Curva de nivel maestra
- Hidrografía
- + - + Limite de provincia
- - - Limite de municipio
- Otros elementos cartográficos

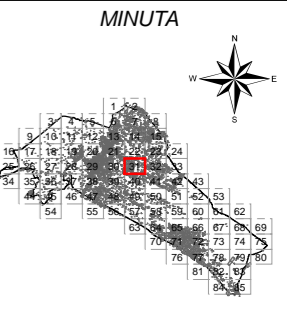

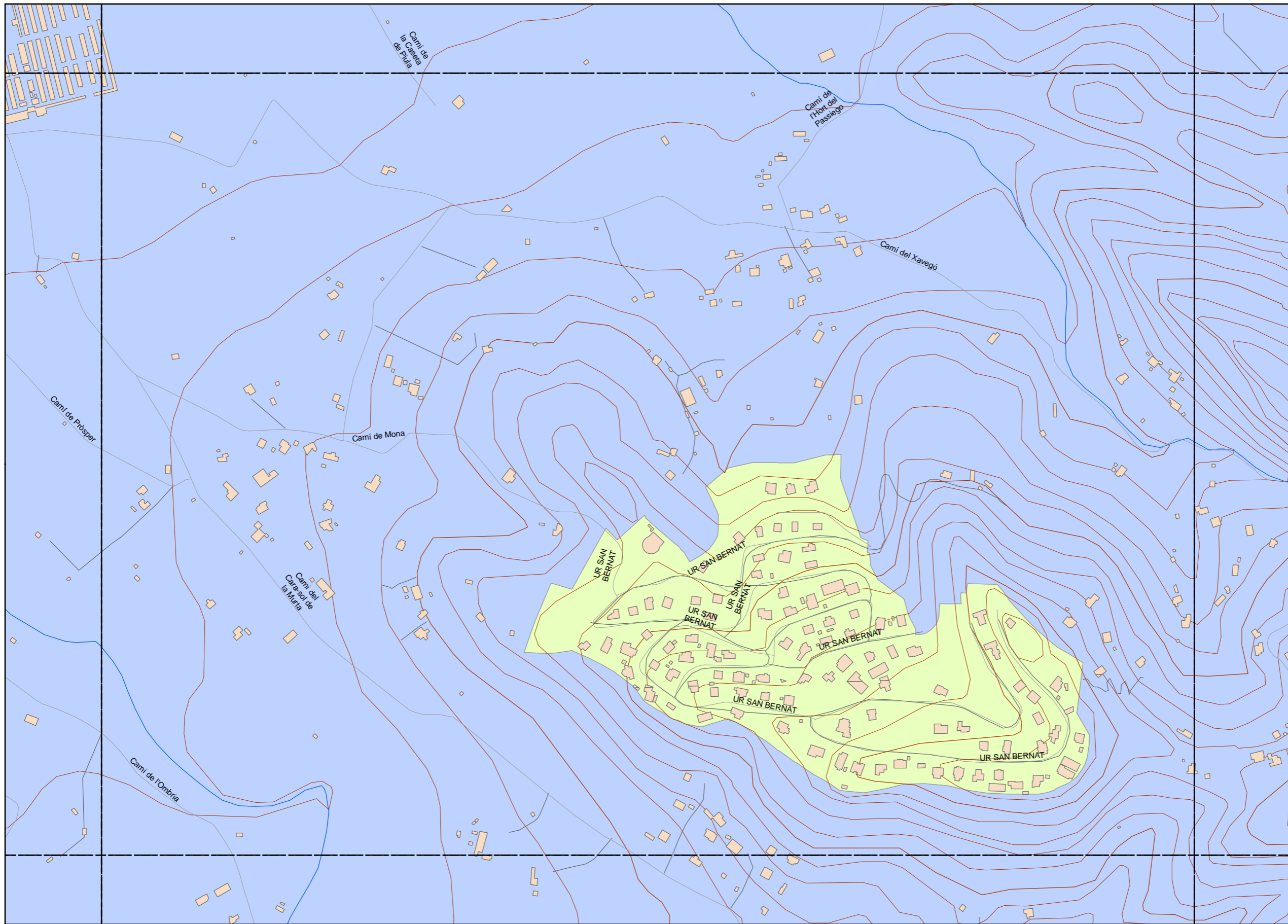

**LEYENDA TEMÁTICA**

Usos de Suelo

- Suelo Urbanizable
- Suelo No Urbanizable
- Suelo Urbano

Tipos de edificio

- Uso Residencial
- Uso sanitario o docente
- Uso industrial o comercial

Elementos cartográficos

- Eje de la UME
- Viaductos
- Carreteras
- FFCC
- Curva de nivel
- Curva de nivel maestra
- Hidrografía
- Límite de provincia
- Límite de municipio
- Otros elementos cartográficos





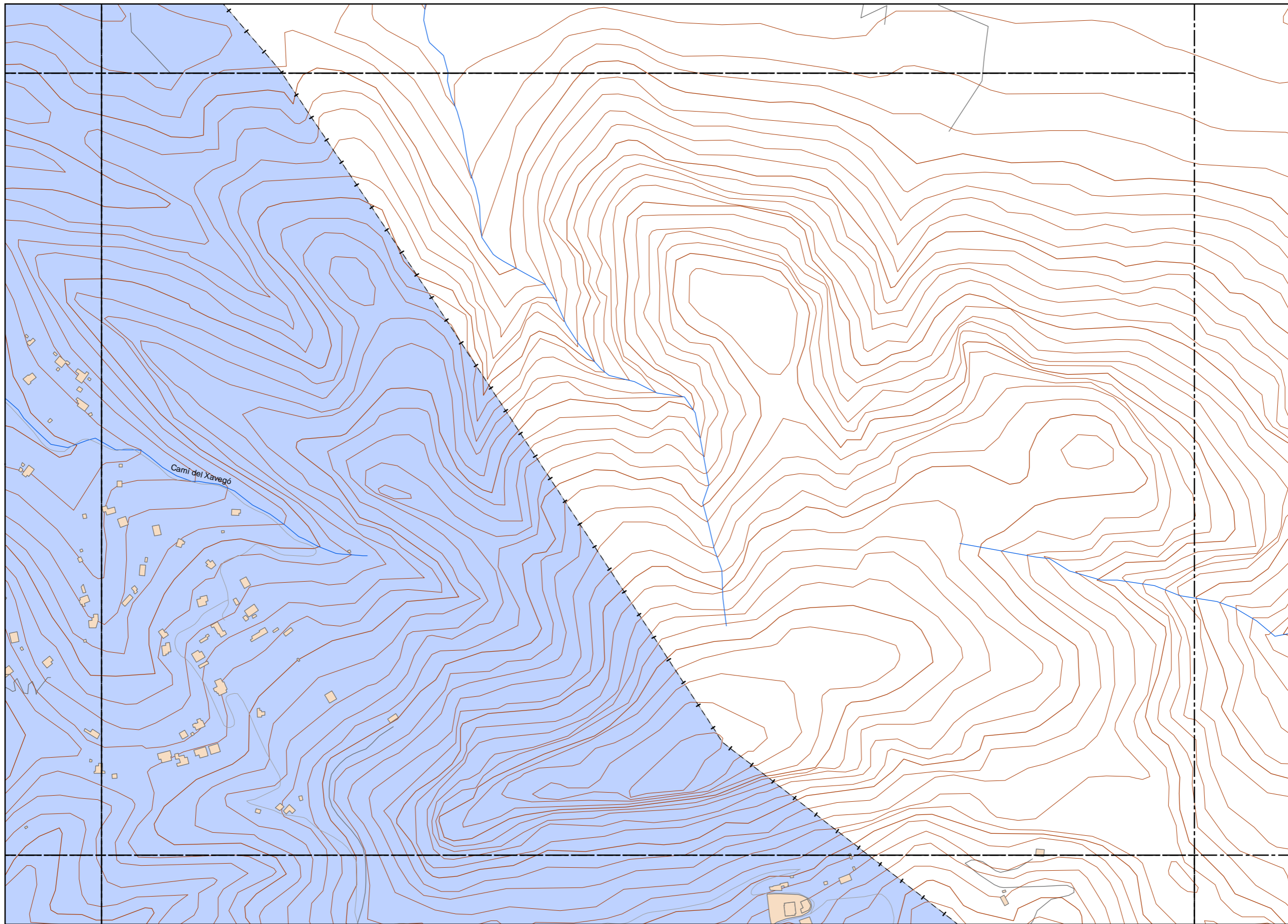

**LEYENDA TEMÁTICA**

Usos de Suelo

- Suelo Urbanizable
- Suelo No Urbanizable
- Suelo Urbano

Tipos de edificio

- Uso Residencial
- Uso sanitario o docente
- Uso industrial o comercial

Elementos cartográficos

- Eje de la UME
- Viaductos
- Carreteras
- FFCC
- Curva de nivel
- Curva de nivel maestra
- Hidrografía
- + - + Limite de provincia
- - - Limite de municipio
- Otros elementos cartográficos

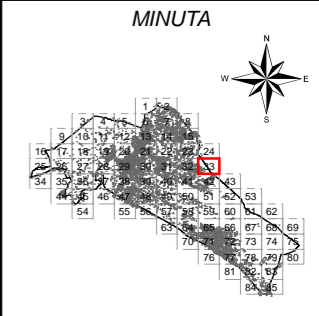

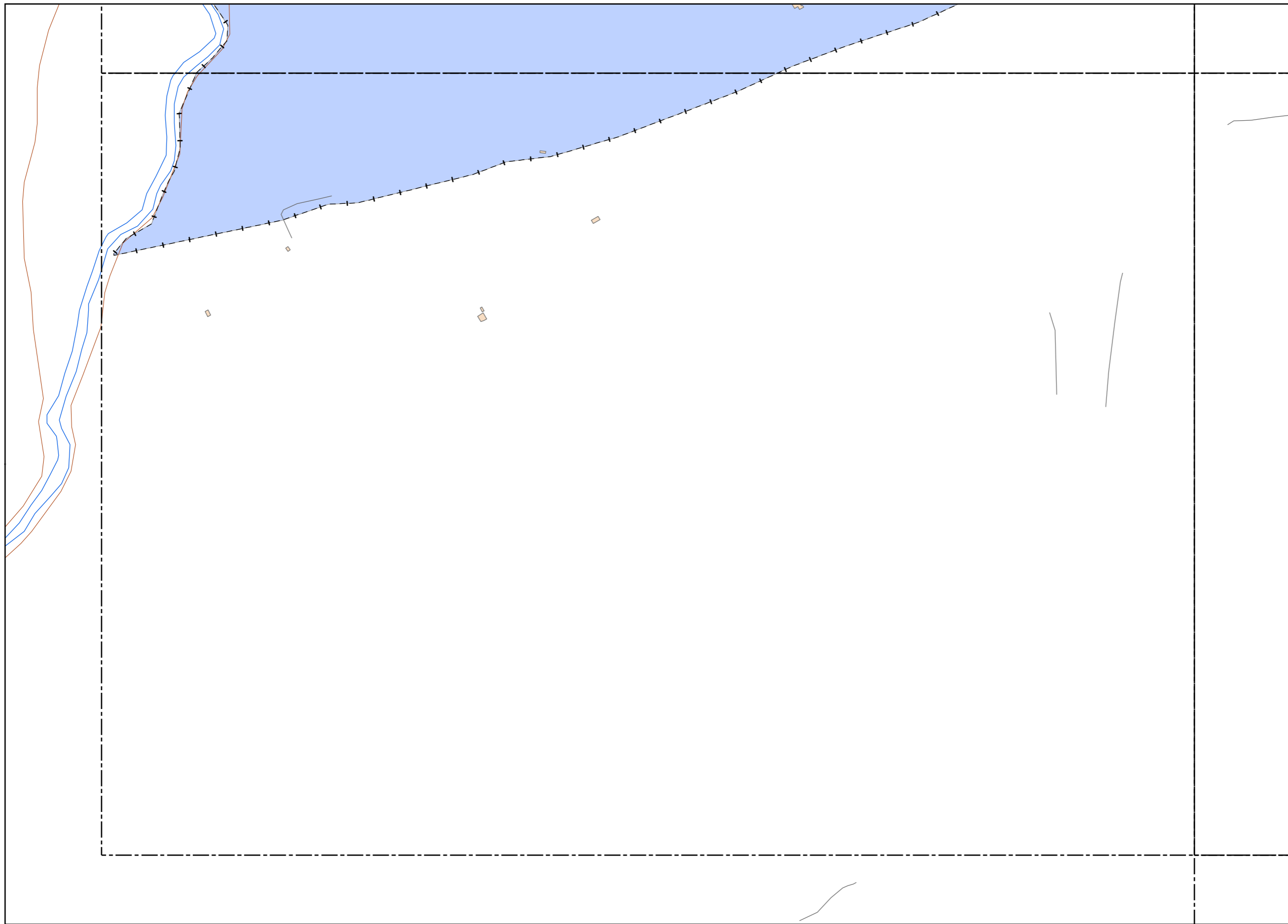

**LEYENDA TEMÁTICA**

Usos de Suelo

- Suelo Urbanizable
- Suelo No Urbanizable
- Suelo Urbano

Tipos de edificio

- Uso Residencial
- Uso sanitario o docente
- Uso industrial o comercial

Elementos cartográficos

- Eje de la UME
- Viaductos
- Carreteras
- FFCC
- Curva de nivel
- Curva de nivel maestra
- Hidrografía
- Límite de provincia
- Límite de municipio
- Otros elementos cartográficos

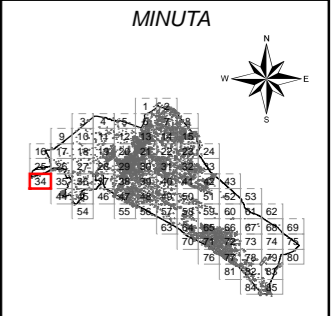

Ayuntamiento de Alzira

PLAN ACÚSTICO MUNICIPAL DE ALZIRA

CONSULTOR



TITULO COMPLEMENTARIO

CASCO URBANO ALZIRA

ESCALAS

1:5.000

UNE A3 ORIGINALES



Nº PLANO

4

FECHA

DICIEMBRE 2014

HOJA 34 DE 85

DESIGNACIÓN

MAPA DE CLASIFICACIÓN

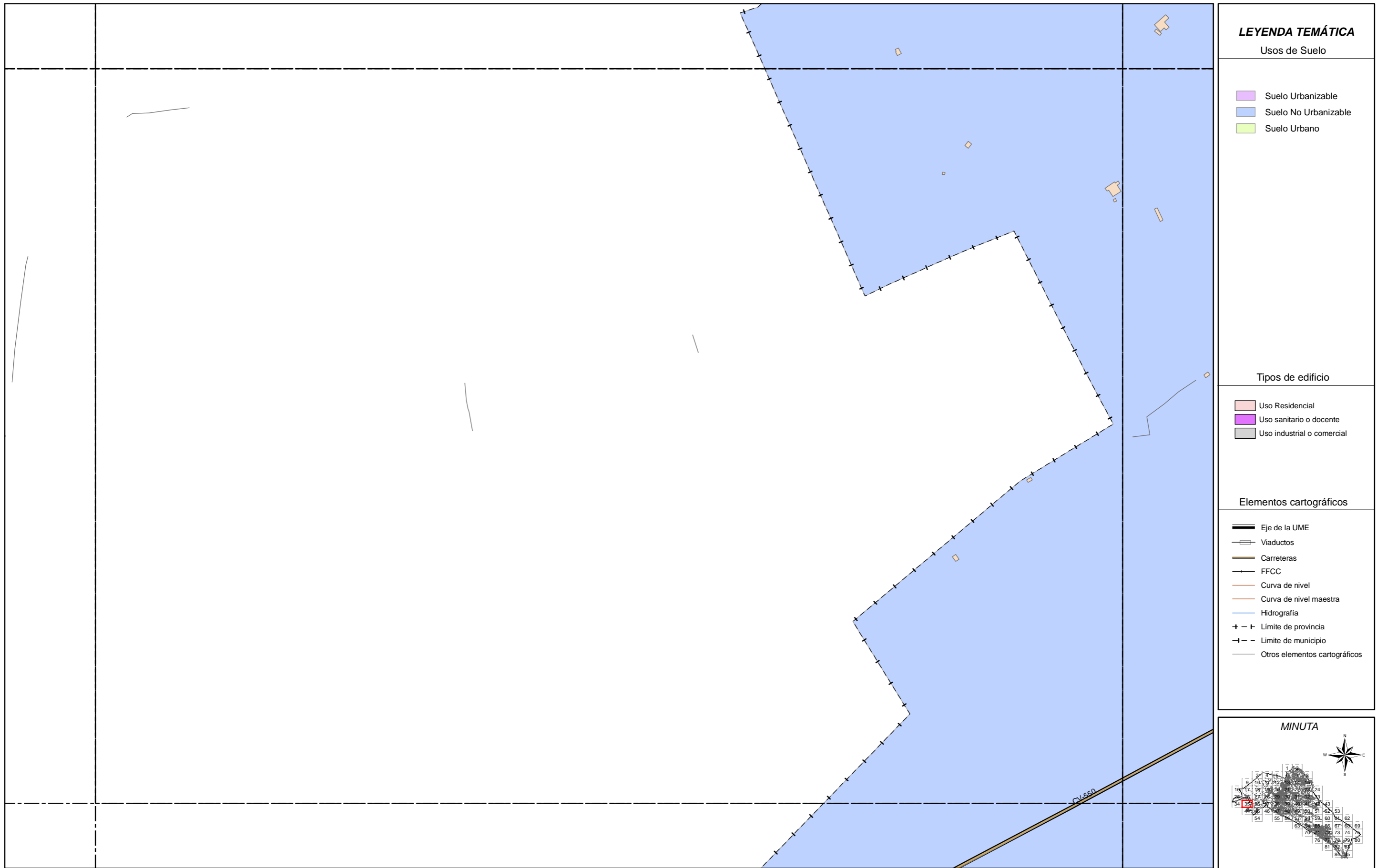

**LEYENDA TEMÁTICA**

Usos de Suelo

- Suelo Urbanizable
- Suelo No Urbanizable
- Suelo Urbano

Tipos de edificio

- Uso Residencial
- Uso sanitario o docente
- Uso industrial o comercial

Elementos cartográficos

- Eje de la UME
- Viaductos
- Carreteras
- FFCC
- Curva de nivel
- Curva de nivel maestra
- Hidrografía
- Límite de provincia
- Límite de municipio
- Otros elementos cartográficos

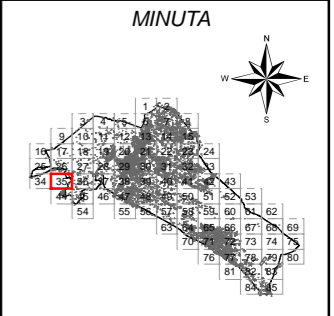

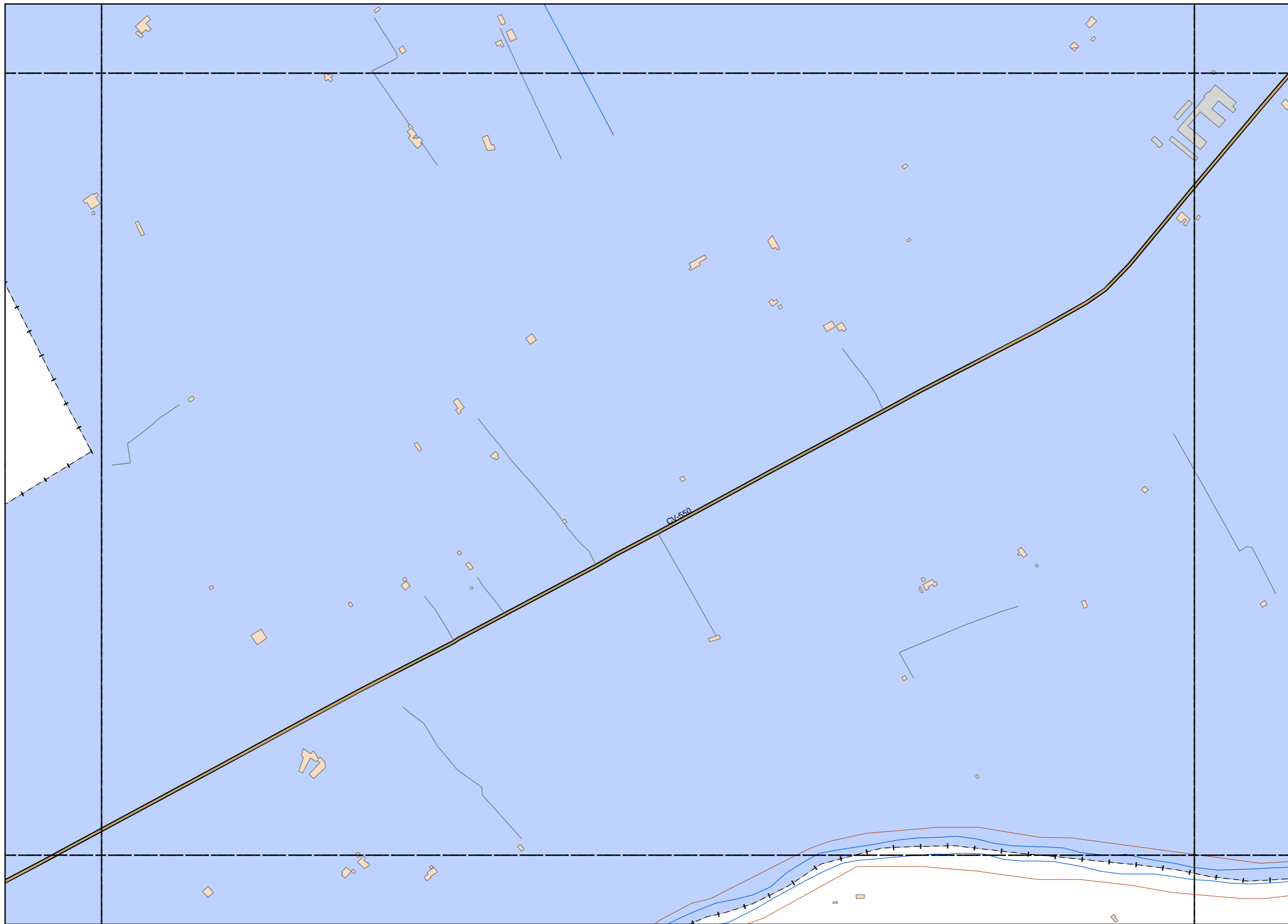

**LEYENDA TEMÁTICA**

Usos de Suelo

- Suelo Urbanizable
- Suelo No Urbanizable
- Suelo Urbano

Tipos de edificio

- Uso Residencial
- Uso sanitario o docente
- Uso industrial o comercial

Elementos cartográficos

- Eje de la UME
- Viaductos
- Carreteras
- FFCC
- Curva de nivel
- Curva de nivel maestra
- Hidrografia
- Limite de provincia
- Limite de municipio
- Otros elementos cartográficos

MINUTA

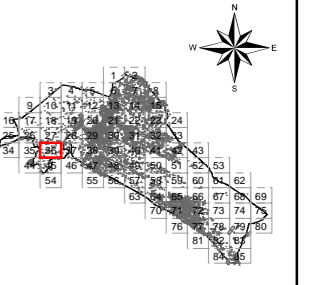

Ayuntamiento de Alzira

PLAN ACÚSTICO MUNICIPAL DE ALZIRA

CONSULTOR



TITULO COMPLEMENTARIO

CASCO URBANO ALZIRA

ESCALAS

1:5.000

UNE A3 ORIGINALES



Nº PLANO

4

FECHA

DICIEMBRE 2014

HOJA 36 DE 85

DESIGNACIÓN

MAPA DE CLASIFICACIÓN

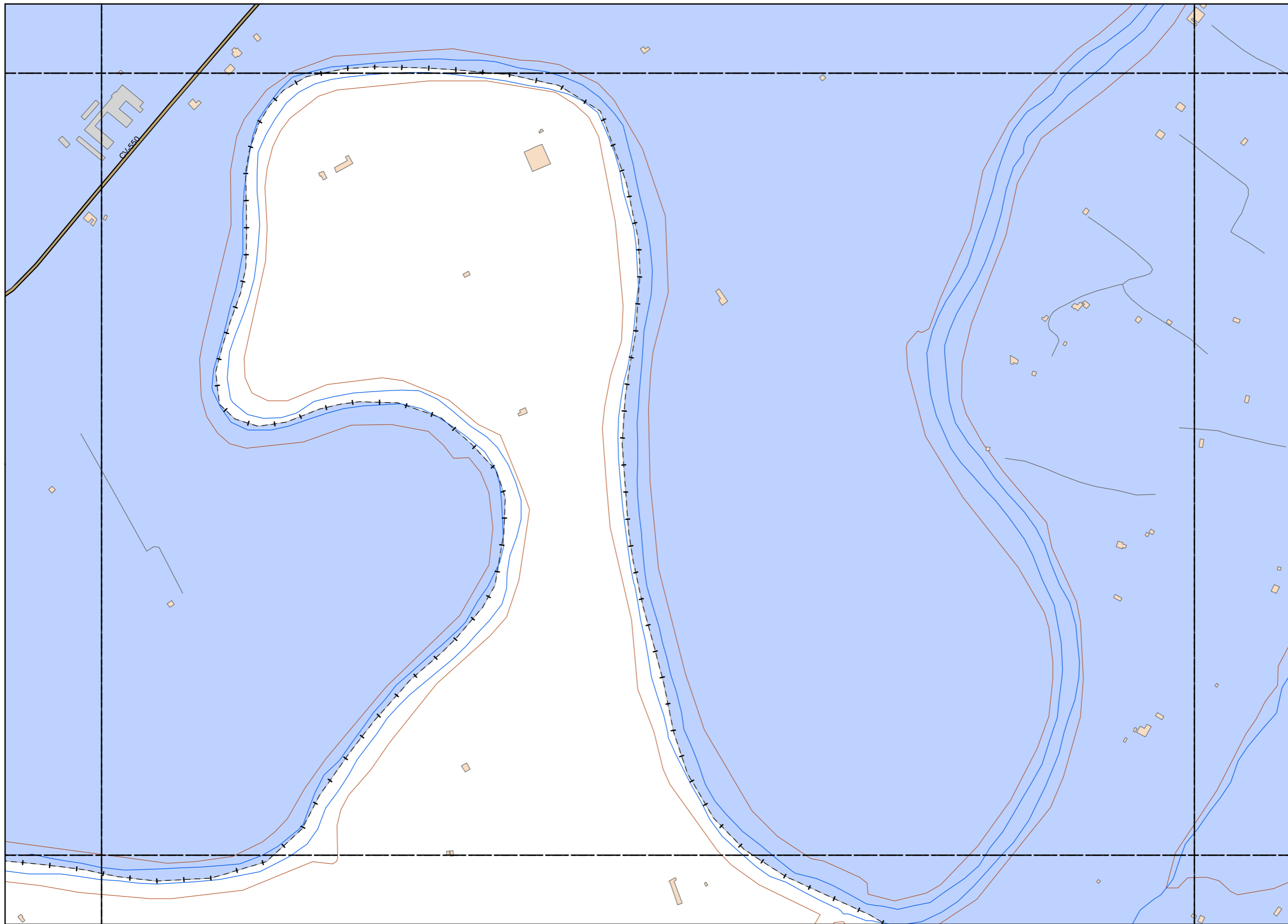

**LEYENDA TEMÁTICA**

Usos de Suelo

- Suelo Urbanizable
- Suelo No Urbanizable
- Suelo Urbano

Tipos de edificio

- Uso Residencial
- Uso sanitario o docente
- Uso industrial o comercial

Elementos cartográficos

- Eje de la UME
- Viaductos
- Carreteras
- FFCC
- Curva de nivel
- Curva de nivel maestra
- Hidrografía
- Límite de provincia
- Límite de municipio
- Otros elementos cartográficos

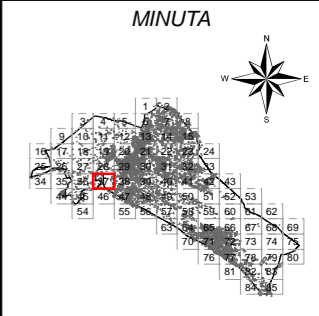

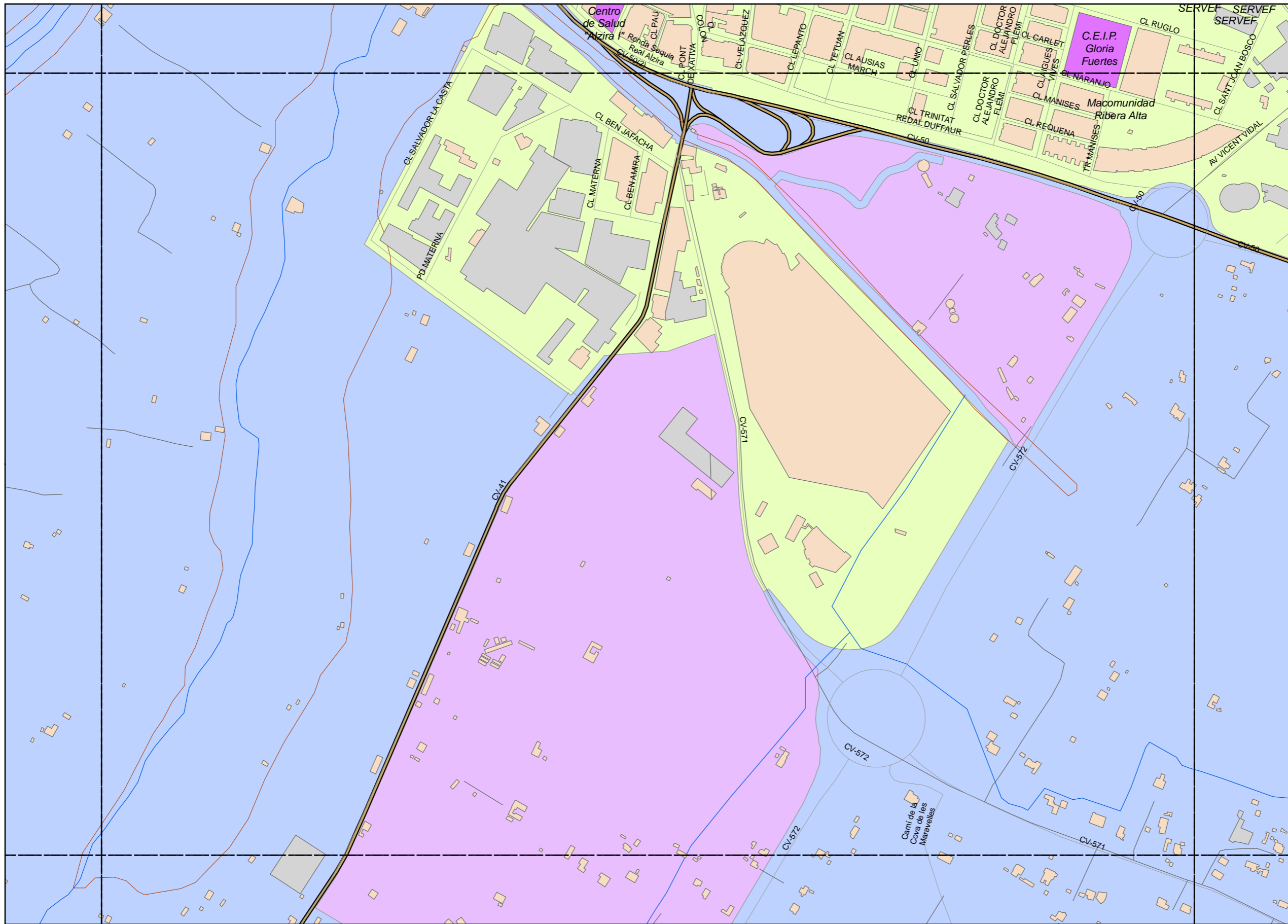

**LEYENDA TEMÁTICA**  
Usos de Suelo

- Suelo Urbanizable
- Suelo No Urbanizable
- Suelo Urbano

**Tipos de edificio**

- Uso Residencial
- Uso sanitario o docente
- Uso industrial o comercial

**Elementos cartográficos**

- Eje de la UME
- Viaductos
- Carreteras
- FFCC
- Curva de nivel
- Curva de nivel maestra
- Hidrografía
- Límite de provincia
- Límite de municipio
- Otros elementos cartográficos

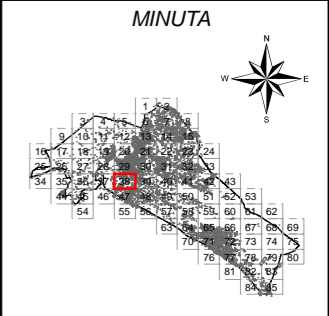



**LEYENDA TEMÁTICA**

- Usos de Suelo
- Suelo Urbanizable
  - Suelo No Urbanizable
  - Suelo Urbano

Tipos de edificio

- Uso Residencial
- Uso sanitario o docente
- Uso industrial o comercial

Elementos cartográficos

- Eje de la UME
- Viaductos
- Carreteras
- FFCC
- Curva de nivel
- Curva de nivel maestra
- Hidrografía
- + - + Limite de provincia
- - - Limite de municipio
- Otros elementos cartográficos

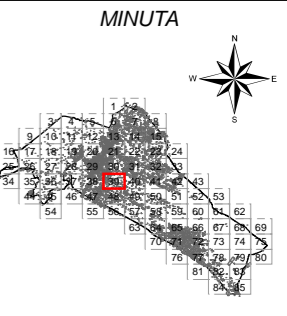

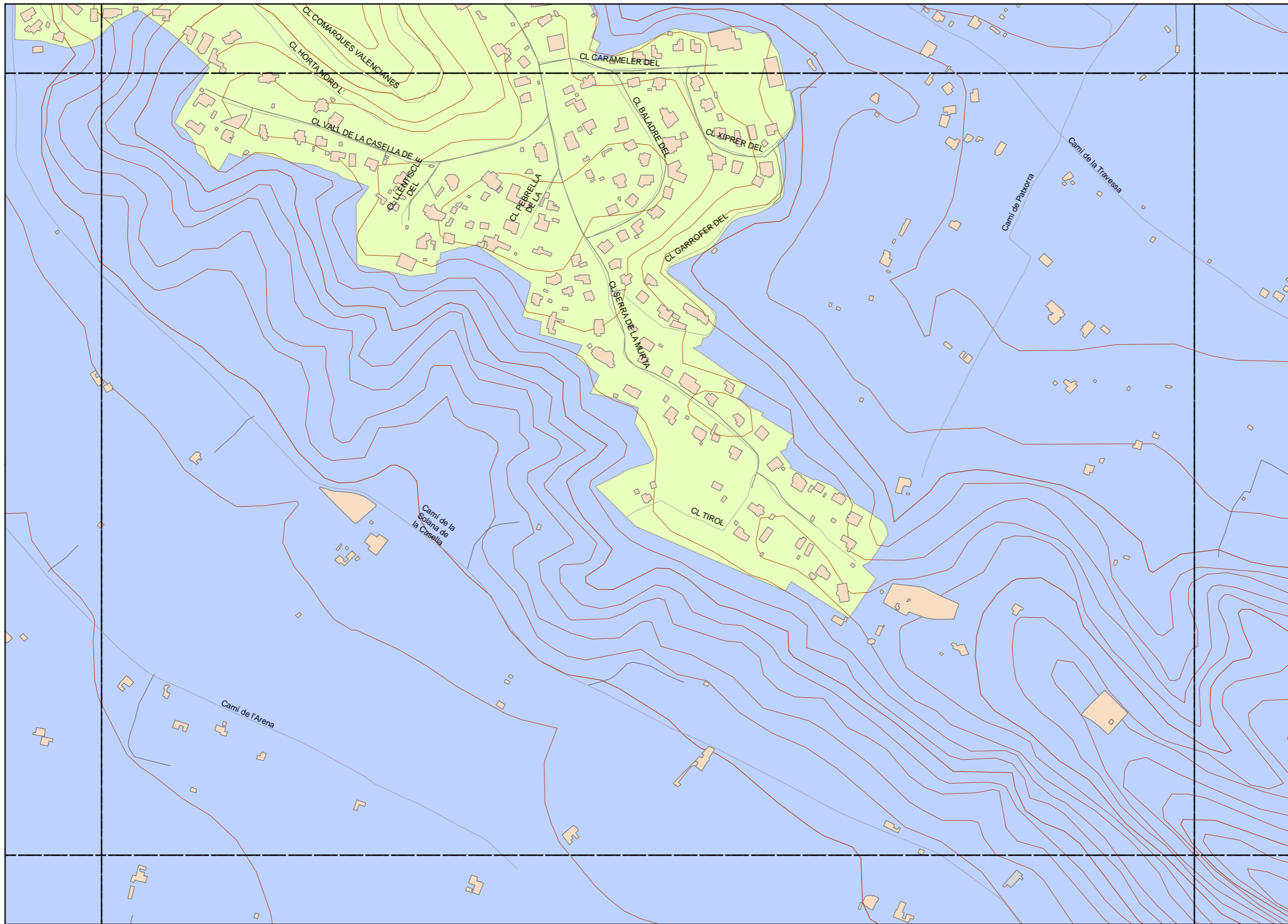

**LEYENDA TEMÁTICA**

Usos de Suelo

- Suelo Urbanizable
- Suelo No Urbanizable
- Suelo Urbano

Tipos de edificio

- Uso Residencial
- Uso sanitario o docente
- Uso industrial o comercial

Elementos cartográficos

- Eje de la UME
- Viaductos
- Carreteras
- FFCC
- Curva de nivel
- Curva de nivel maestra
- Hidrografía
- + - + Limite de provincia
- - - Limite de municipio
- Otros elementos cartográficos





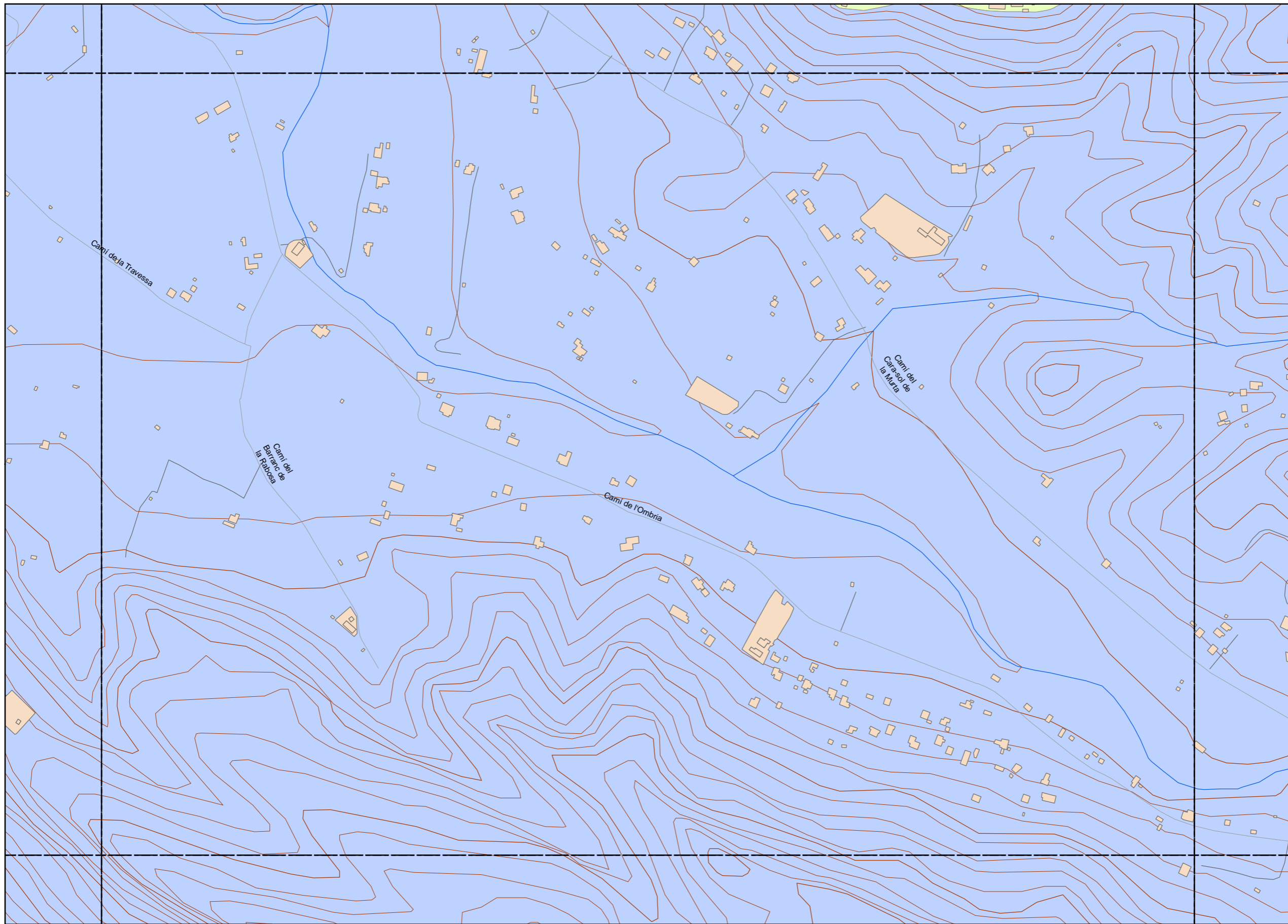

**LEYENDA TEMÁTICA**

Usos de Suelo

- Suelo Urbanizable
- Suelo No Urbanizable
- Suelo Urbano

Tipos de edificio

- Uso Residencial
- Uso sanitario o docente
- Uso industrial o comercial

Elementos cartográficos

- Eje de la UME
- Viaductos
- Carreteras
- FFCC
- Curva de nivel
- Curva de nivel maestra
- Hidrografía
- + - + Límite de provincia
- - - Límite de municipio
- Otros elementos cartográficos



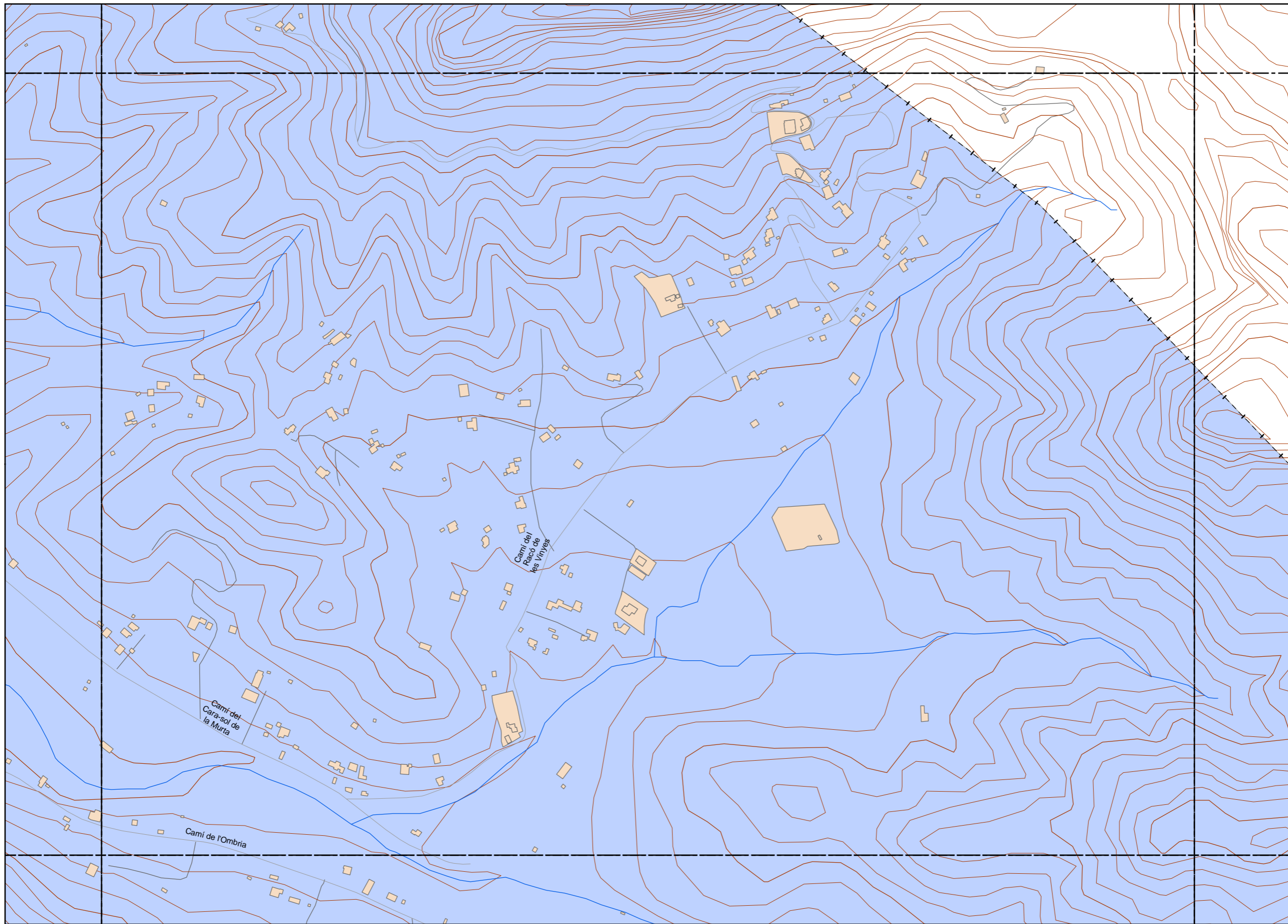

**LEYENDA TEMÁTICA**

Usos de Suelo

- Suelo Urbanizable
- Suelo No Urbanizable
- Suelo Urbano

Tipos de edificio

- Uso Residencial
- Uso sanitario o docente
- Uso industrial o comercial

Elementos cartográficos

- Eje de la UME
- Viaductos
- Carreteras
- FFCC
- Curva de nivel
- Curva de nivel maestra
- Hidrografía
- + - + Limite de provincia
- - - Limite de municipio
- Otros elementos cartográficos



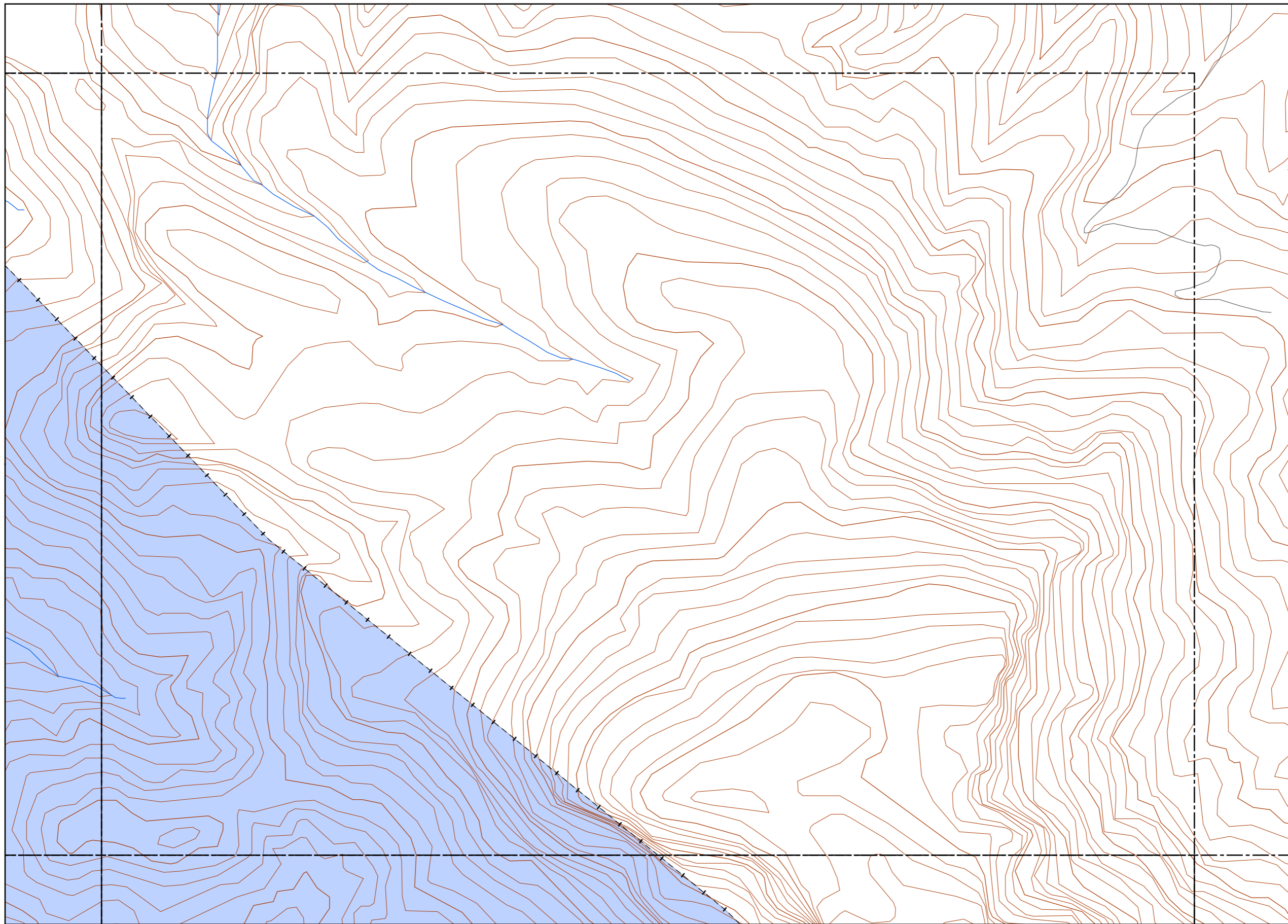

**LEYENDA TEMÁTICA**

Usos de Suelo

- Suelo Urbanizable
- Suelo No Urbanizable
- Suelo Urbano

Tipos de edificio

- Uso Residencial
- Uso sanitario o docente
- Uso industrial o comercial

Elementos cartográficos

- Eje de la UME
- Viaductos
- Carreteras
- FFCC
- Curva de nivel
- Curva de nivel maestra
- Hidrografía
- + - + Limite de provincia
- - - Limite de municipio
- Otros elementos cartográficos

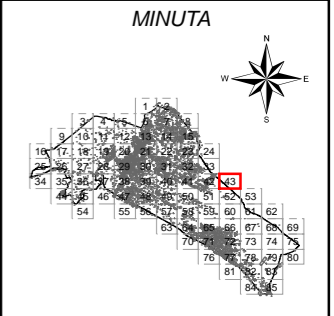

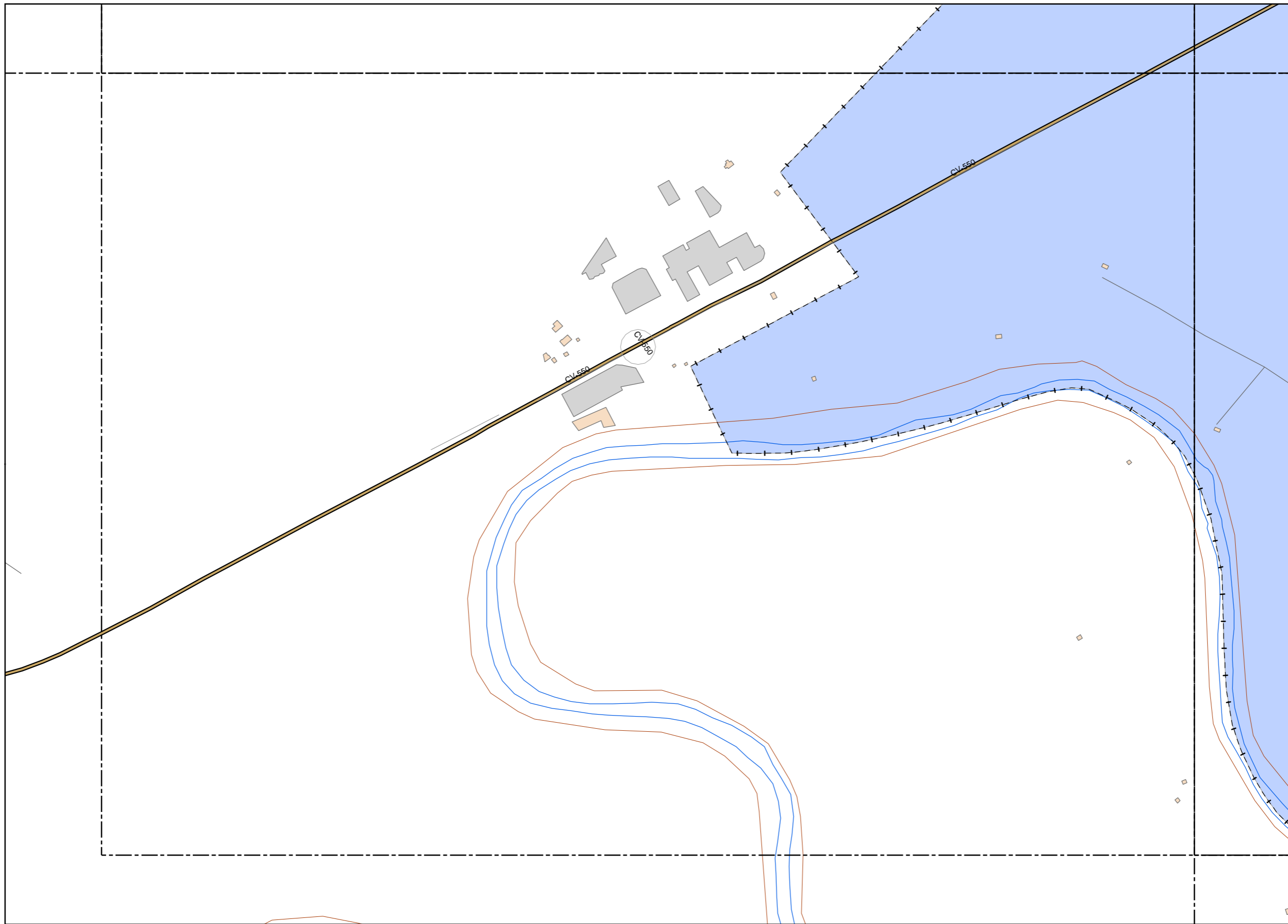

**LEYENDA TEMÁTICA**

Usos de Suelo

- Suelo Urbanizable
- Suelo No Urbanizable
- Suelo Urbano

Tipos de edificio

- Uso Residencial
- Uso sanitario o docente
- Uso industrial o comercial

Elementos cartográficos

- Eje de la UME
- Viaductos
- Carreteras
- FFCC
- Curva de nivel
- Curva de nivel maestra
- Hidrografía
- Límite de provincia
- Límite de municipio
- Otros elementos cartográficos

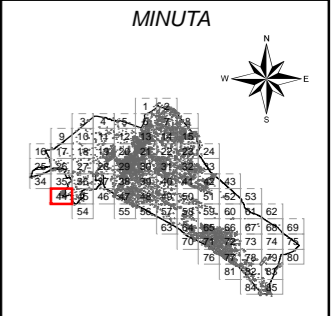

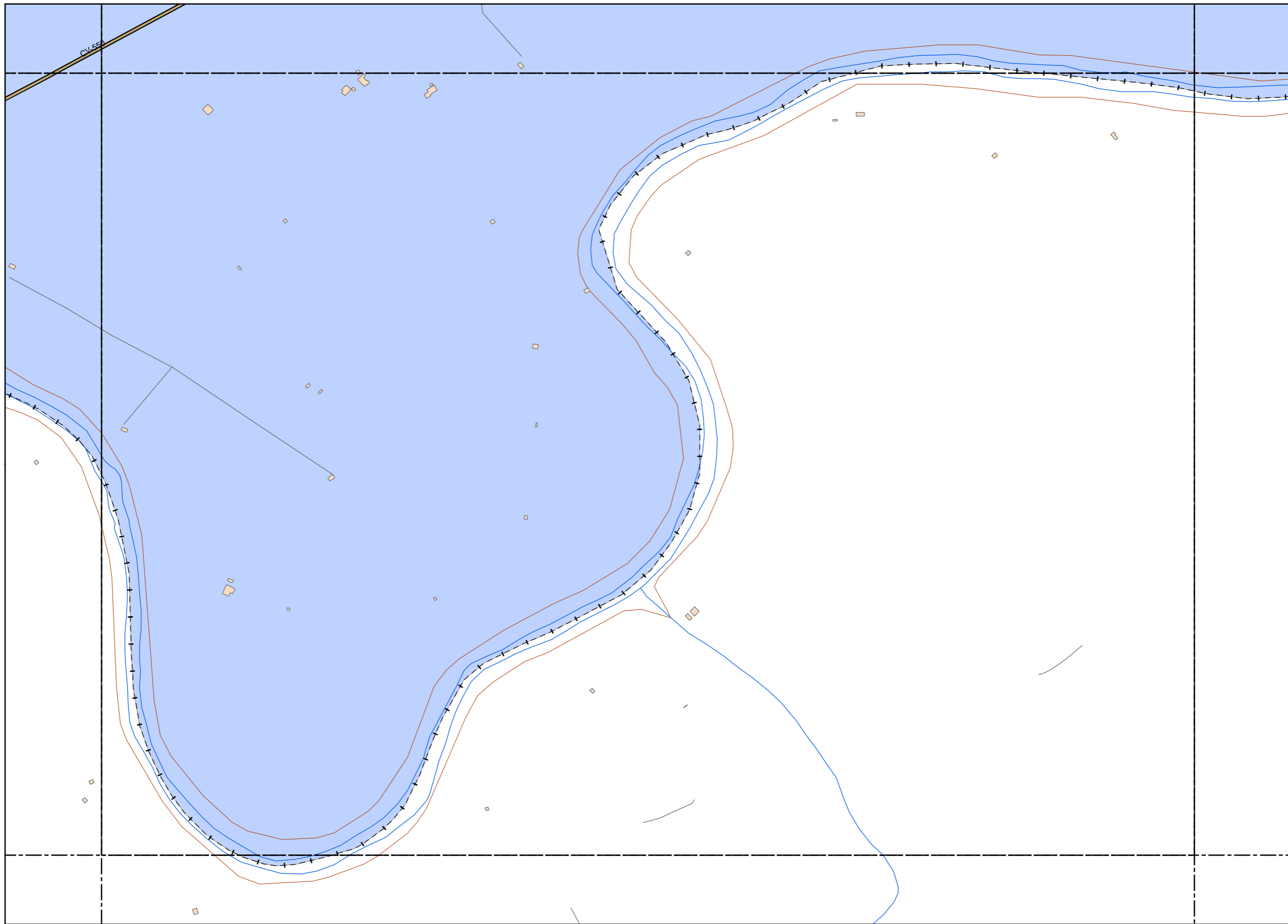

**LEYENDA TEMÁTICA**

- Usos de Suelo
- Suelo Urbanizable
  - Suelo No Urbanizable
  - Suelo Urbano

Tipos de edificio

- Uso Residencial
- Uso sanitario o docente
- Uso industrial o comercial

Elementos cartográficos

- Eje de la UME
- Viaductos
- Carreteras
- FFCC
- Curva de nivel
- Curva de nivel maestra
- Hidrografia
- Limite de provincia
- Limite de municipio
- Otros elementos cartográficos

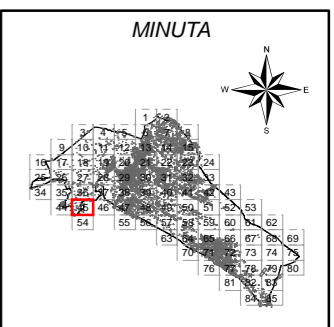

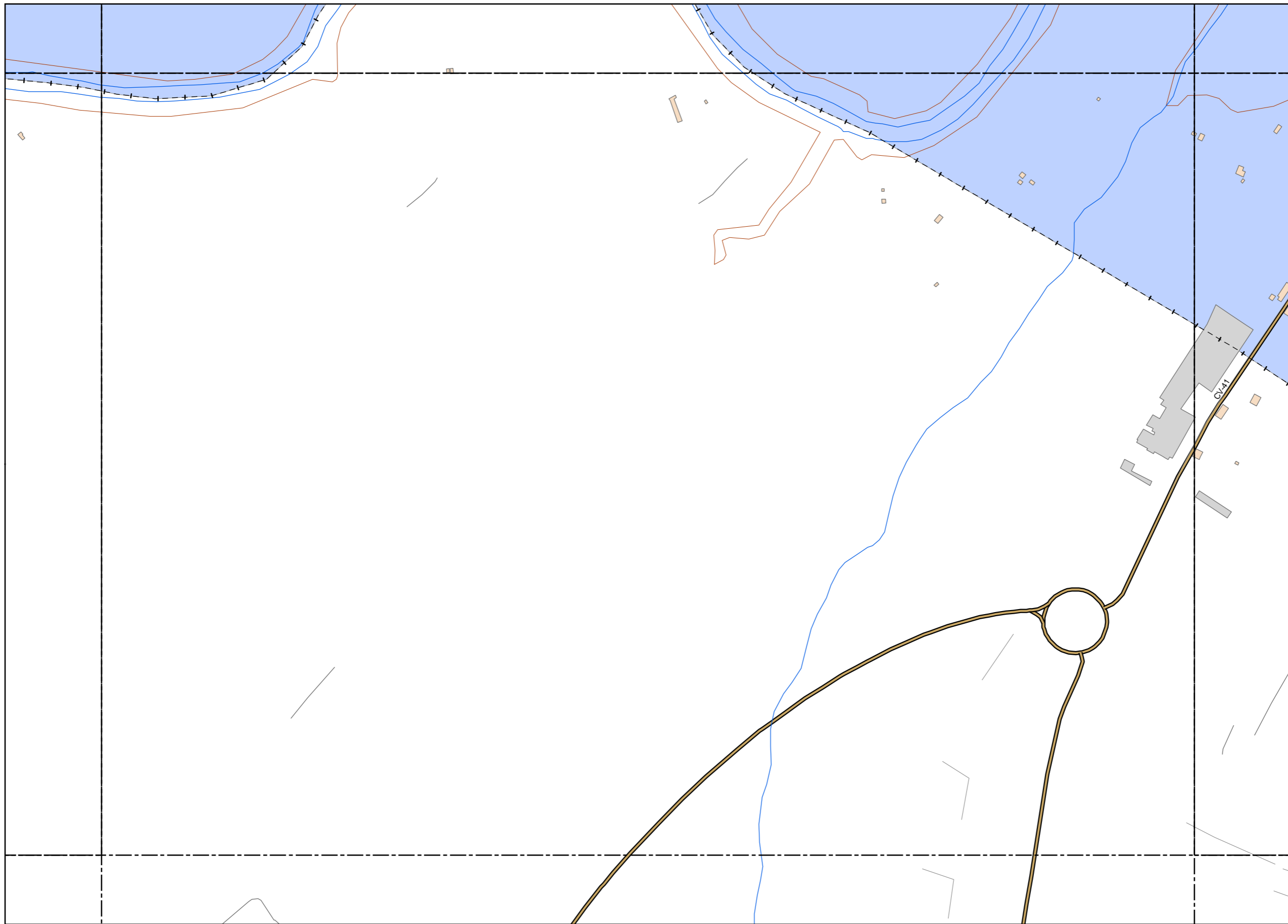

**LEYENDA TEMÁTICA**

- Usos de Suelo
- Suelo Urbanizable
  - Suelo No Urbanizable
  - Suelo Urbano

Tipos de edificio

- Uso Residencial
- Uso sanitario o docente
- Uso industrial o comercial

Elementos cartográficos

- Eje de la UME
- Viaductos
- Carreteras
- FFCC
- Curva de nivel
- Curva de nivel maestra
- Hidrografía
- Límite de provincia
- Límite de municipio
- Otros elementos cartográficos



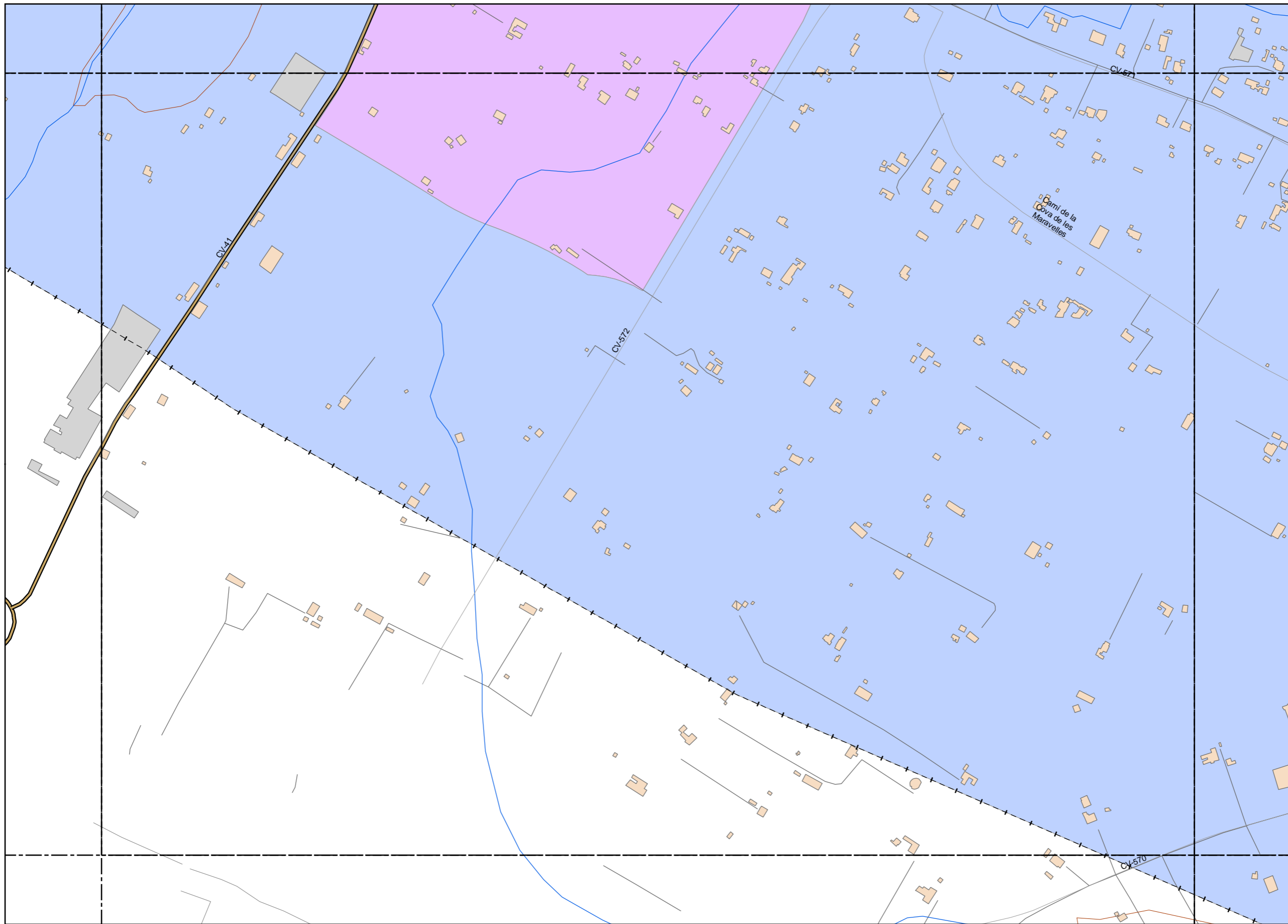

**LEYENDA TEMÁTICA**

- Usos de Suelo
- Suelo Urbanizable
  - Suelo No Urbanizable
  - Suelo Urbano

Tipos de edificio

- Uso Residencial
- Uso sanitario o docente
- Uso industrial o comercial

Elementos cartográficos

- Eje de la UME
- Viaductos
- Carreteras
- FFCC
- Curva de nivel
- Curva de nivel maestra
- Hidrografía
- Límite de provincia
- Límite de municipio
- Otros elementos cartográficos



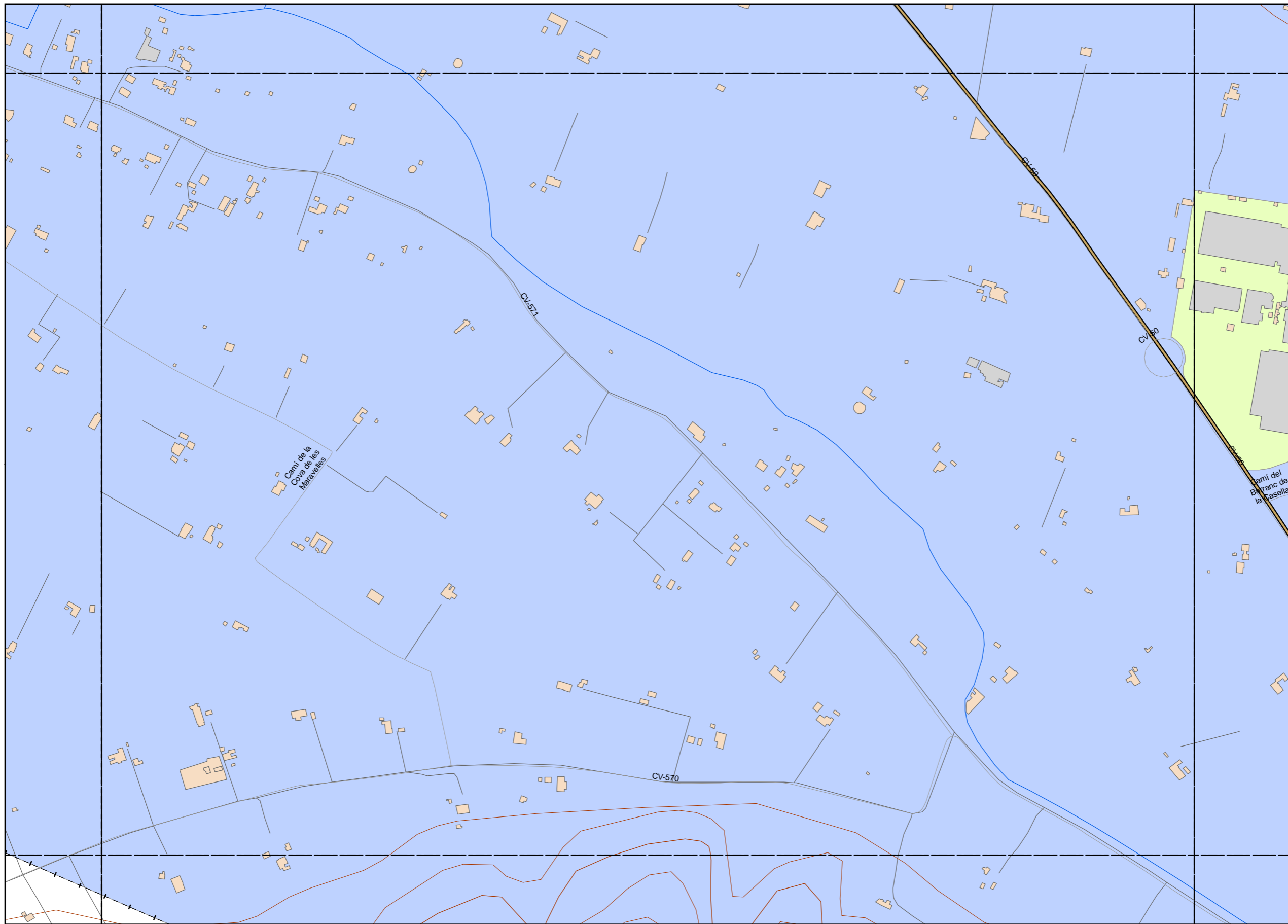

**LEYENDA TEMÁTICA**

Usos de Suelo

- Suelo Urbanizable
- Suelo No Urbanizable
- Suelo Urbano

Tipos de edificio

- Uso Residencial
- Uso sanitario o docente
- Uso industrial o comercial

Elementos cartográficos

- Eje de la UME
- Viaductos
- Carreteras
- FFCC
- Curva de nivel
- Curva de nivel maestra
- Hidrografía
- Límite de provincia
- Límite de municipio
- Otros elementos cartográficos





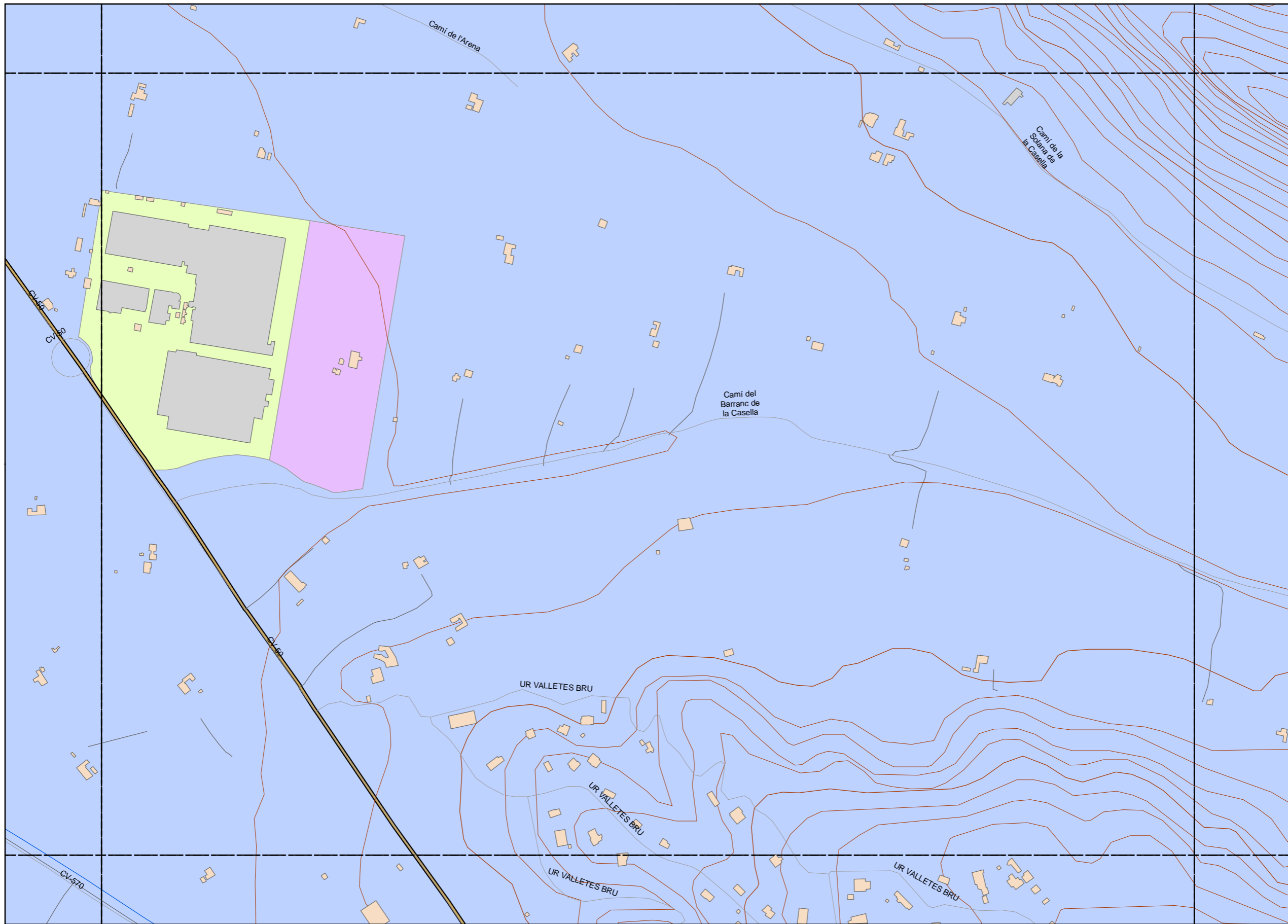

**LEYENDA TEMÁTICA**

Usos de Suelo

- Suelo Urbanizable
- Suelo No Urbanizable
- Suelo Urbano

Tipos de edificio

- Uso Residencial
- Uso sanitario o docente
- Uso industrial o comercial

Elementos cartográficos

- Eje de la UME
- Viaductos
- Carreteras
- FFCC
- Curva de nivel
- Curva de nivel maestra
- Hidrografía
- Límite de provincia
- Límite de municipio
- Otros elementos cartográficos

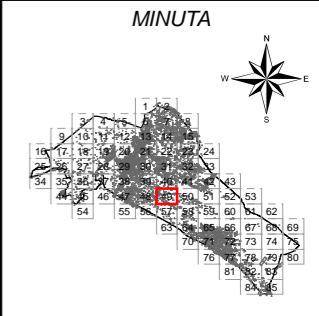

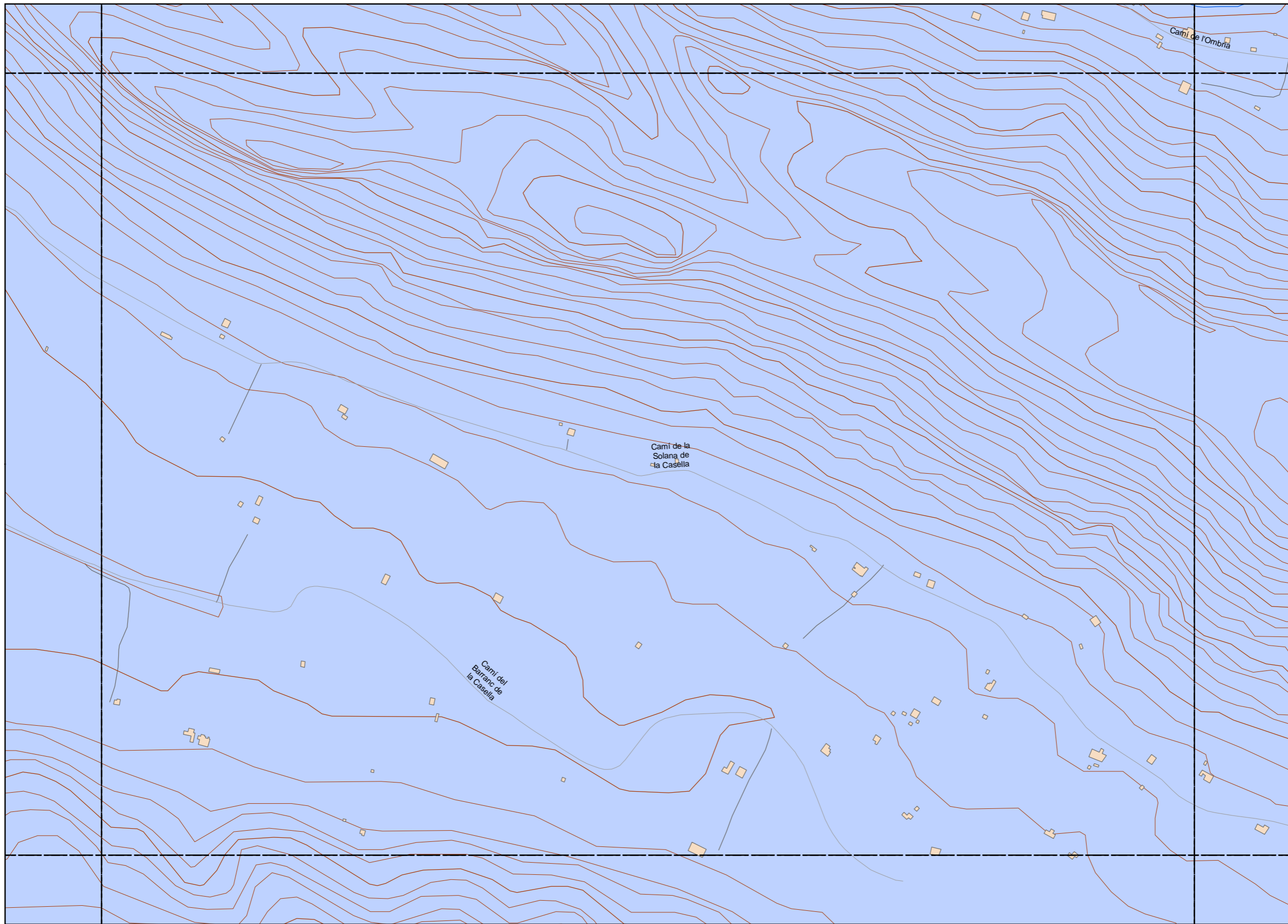

**LEYENDA TEMÁTICA**

Usos de Suelo

- Suelo Urbanizable
- Suelo No Urbanizable
- Suelo Urbano

Tipos de edificio

- Uso Residencial
- Uso sanitario o docente
- Uso industrial o comercial

Elementos cartográficos

- Eje de la UME
- Viaductos
- Carreteras
- FFCC
- Curva de nivel
- Curva de nivel maestra
- Hidrografía
- + - + Limite de provincia
- - - Limite de municipio
- Otros elementos cartográficos

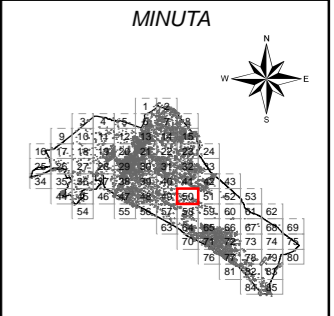

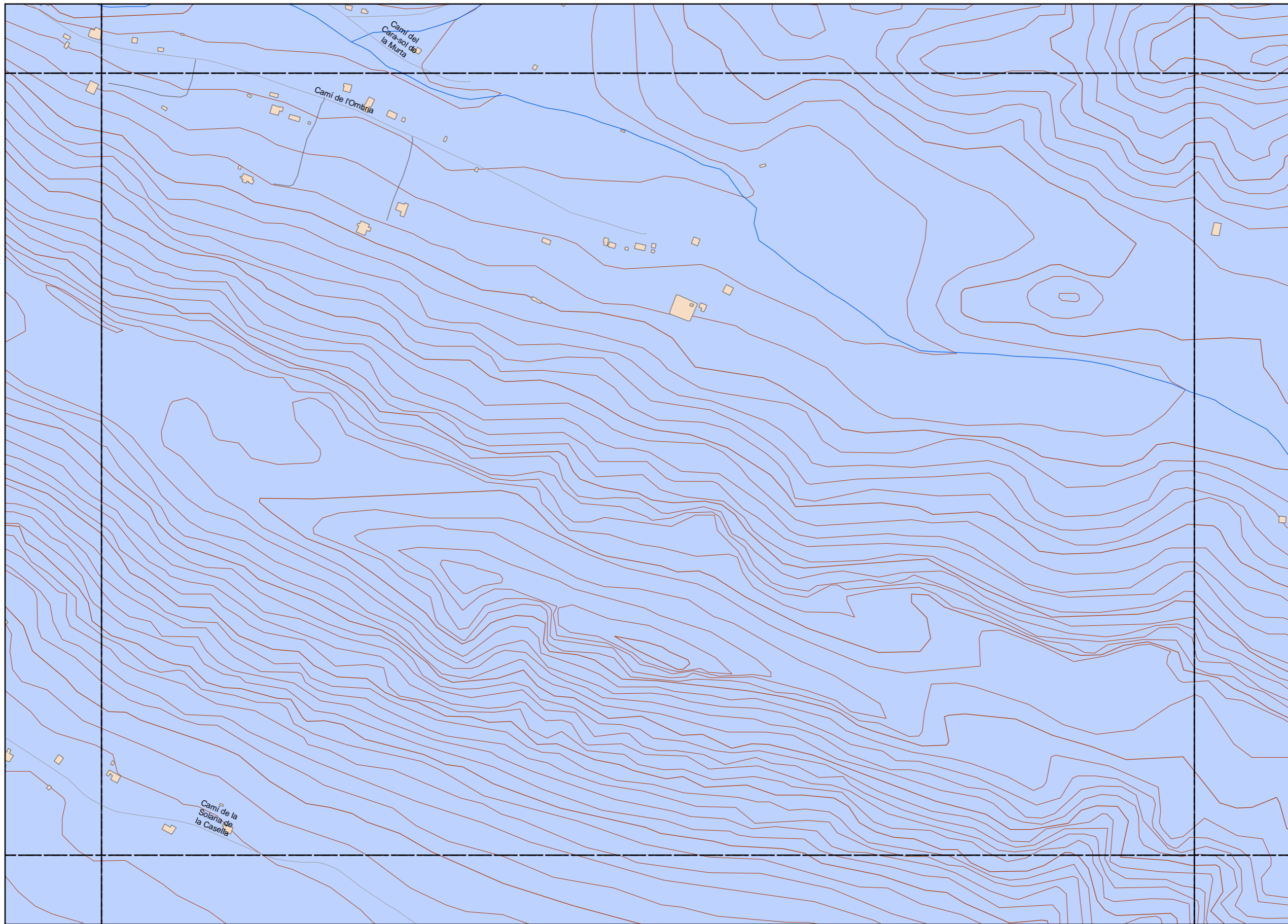

**LEYENDA TEMÁTICA**

Usos de Suelo

- Suelo Urbanizable
- Suelo No Urbanizable
- Suelo Urbano

Tipos de edificio

- Uso Residencial
- Uso sanitario o docente
- Uso industrial o comercial

Elementos cartográficos

- Eje de la UME
- Viaductos
- Carreteras
- FFCC
- Curva de nivel
- Curva de nivel maestra
- Hidrografía
- + - + Limite de provincia
- - - Limite de municipio
- Otros elementos cartográficos

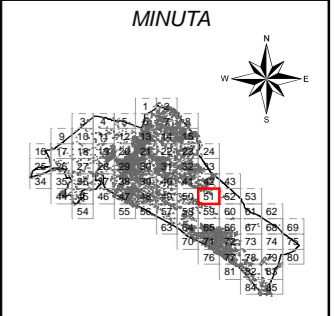

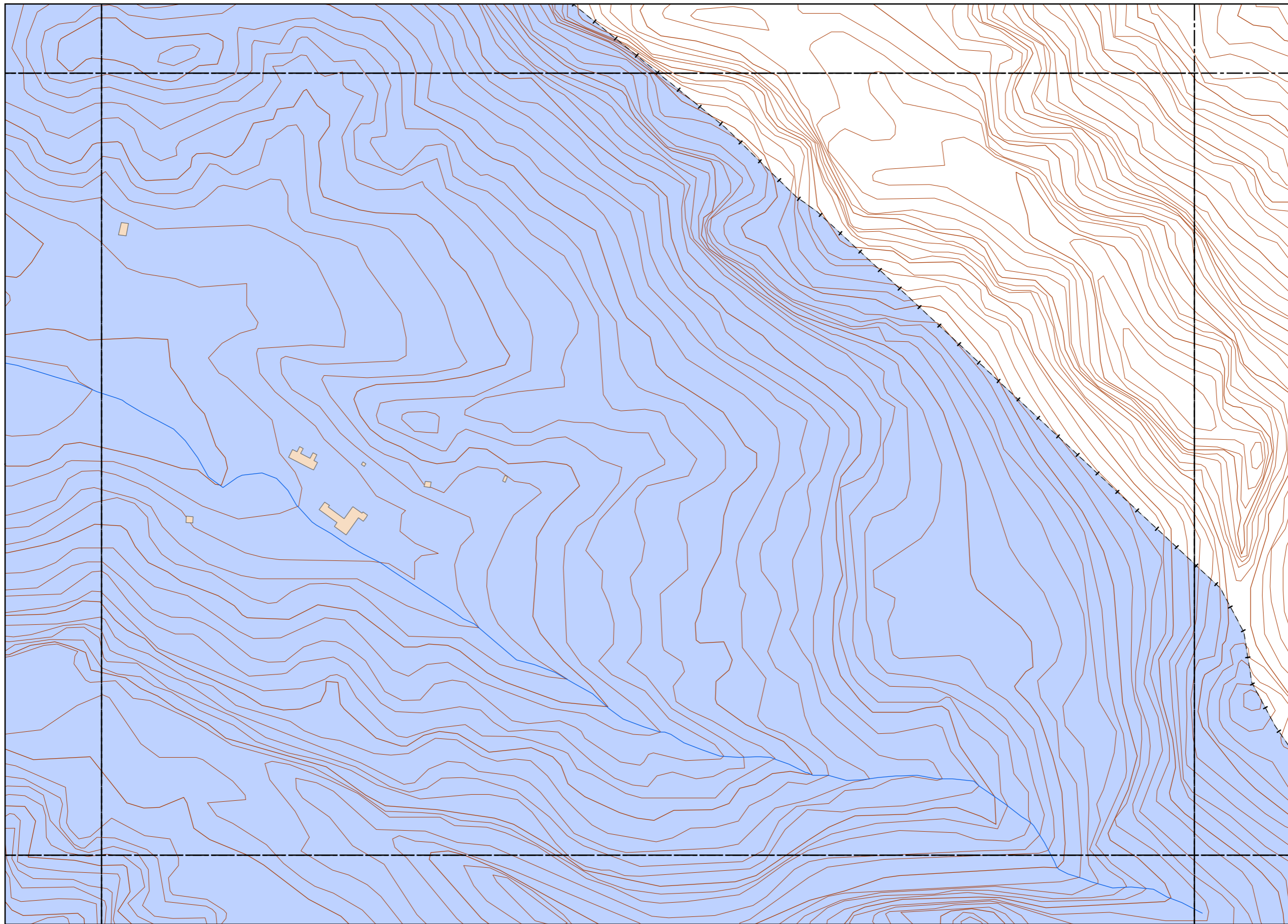

**LEYENDA TEMÁTICA**

Usos de Suelo

- Suelo Urbanizable
- Suelo No Urbanizable
- Suelo Urbano

Tipos de edificio

- Uso Residencial
- Uso sanitario o docente
- Uso industrial o comercial

Elementos cartográficos

- Eje de la UME
- Viaductos
- Carreteras
- FFCC
- Curva de nivel
- Curva de nivel maestra
- Hidrografía
- + - + Limite de provincia
- - - Limite de municipio
- Otros elementos cartográficos



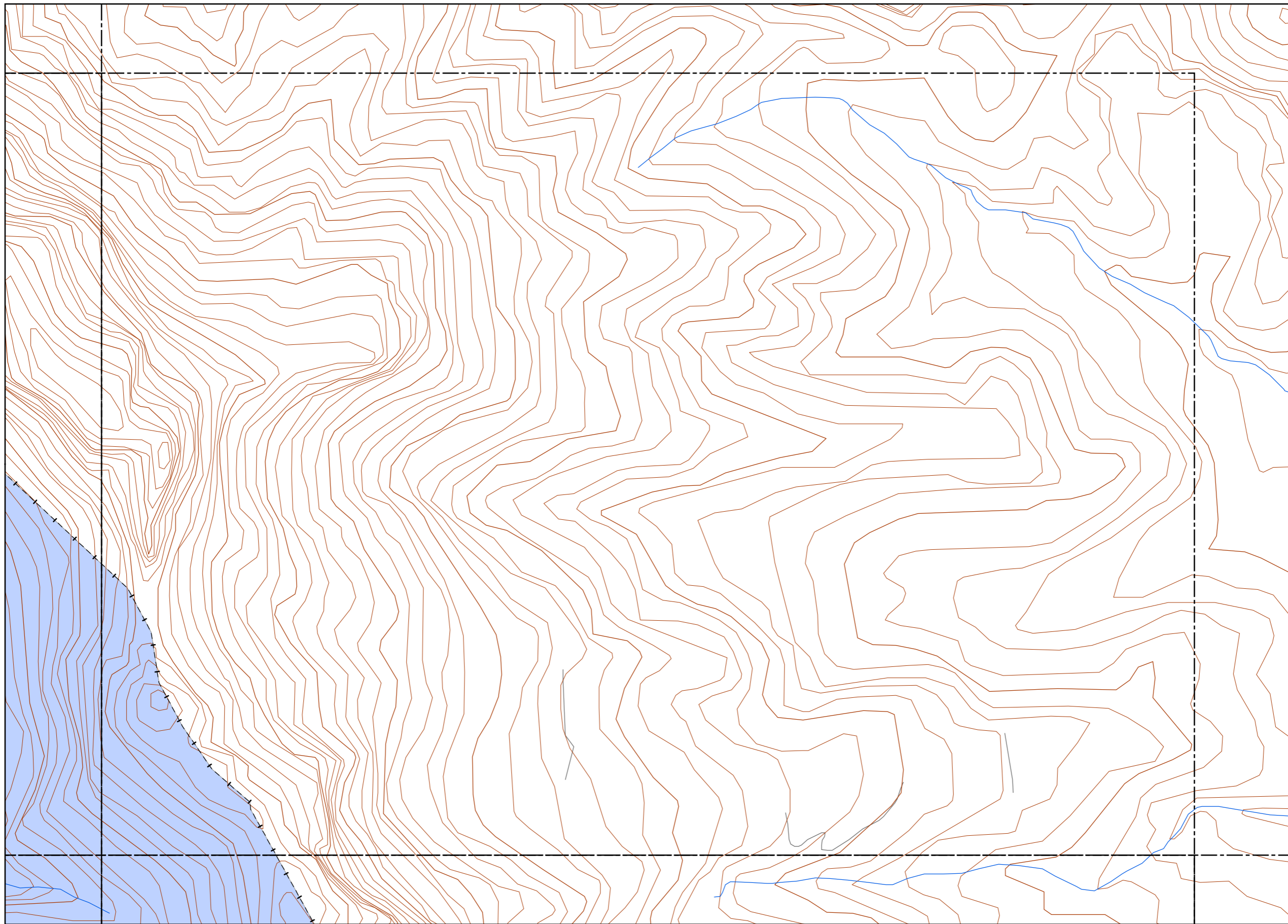

**LEYENDA TEMÁTICA**

Usos de Suelo

- Suelo Urbanizable
- Suelo No Urbanizable
- Suelo Urbano

Tipos de edificio

- Uso Residencial
- Uso sanitario o docente
- Uso industrial o comercial

Elementos cartográficos

- Eje de la UME
- Viaductos
- Carreteras
- FFCC
- Curva de nivel
- Curva de nivel maestra
- Hidrografía
- Límite de provincia
- Límite de municipio
- Otros elementos cartográficos

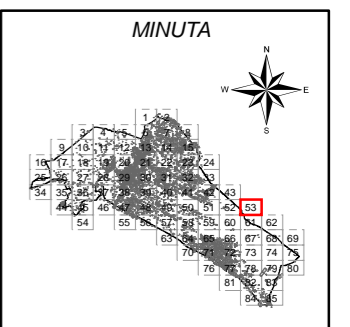

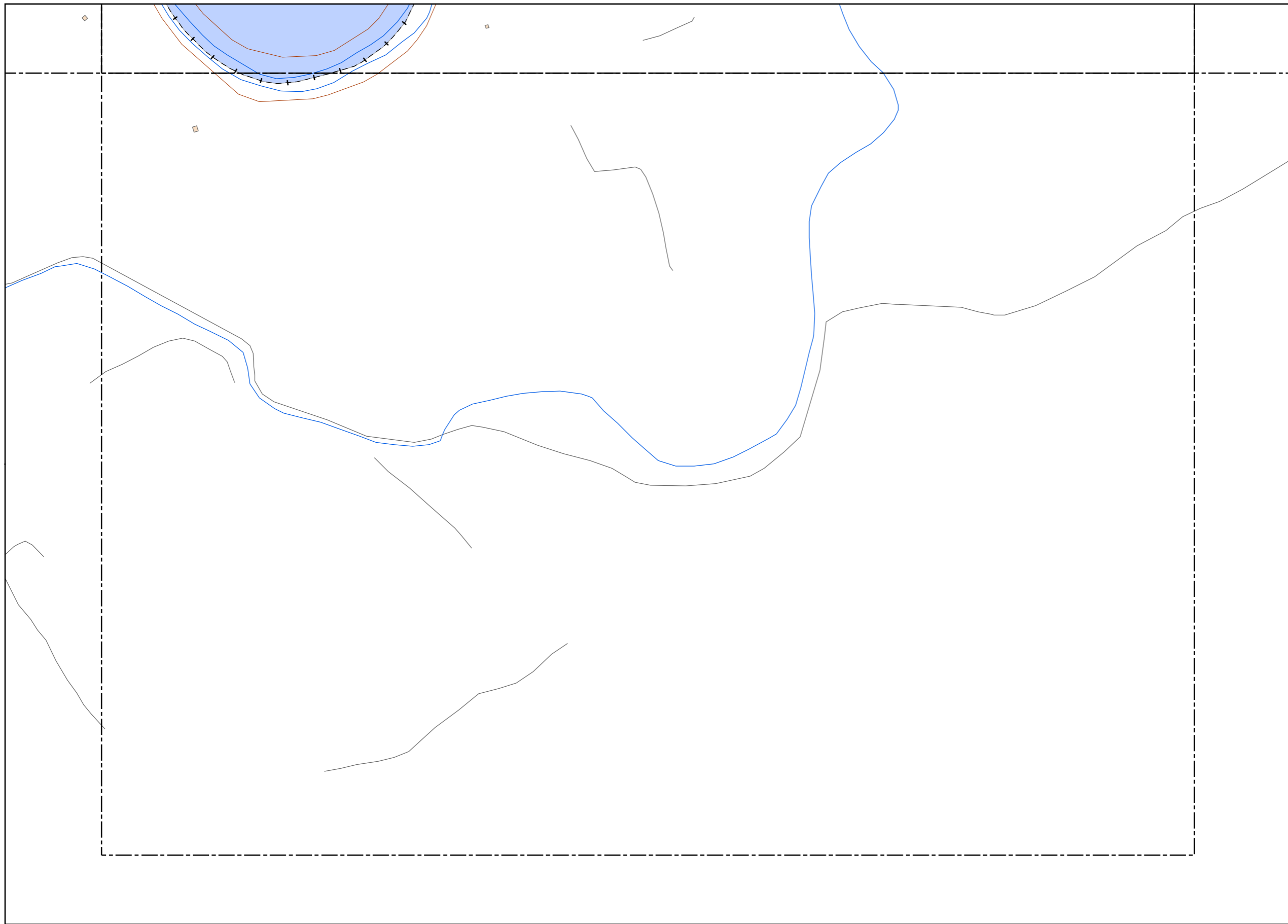

**LEYENDA TEMÁTICA**

Usos de Suelo

- Suelo Urbanizable
- Suelo No Urbanizable
- Suelo Urbano

Tipos de edificio

- Uso Residencial
- Uso sanitario o docente
- Uso industrial o comercial

Elementos cartográficos

- Eje de la UME
- Viaductos
- Carreteras
- FFCC
- Curva de nivel
- Curva de nivel maestra
- Hidrografía
- Límite de provincia
- Límite de municipio
- Otros elementos cartográficos

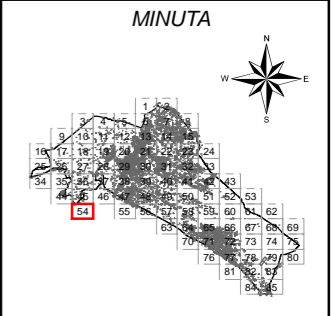



**LEYENDA TEMÁTICA**

Usos de Suelo

- Suelo Urbanizable
- Suelo No Urbanizable
- Suelo Urbano

Tipos de edificio

- Uso Residencial
- Uso sanitario o docente
- Uso industrial o comercial

Elementos cartográficos

- Eje de la UME
- Viaductos
- Carreteras
- FFCC
- Curva de nivel
- Curva de nivel maestra
- Hidrografía
- Límite de provincia
- Límite de municipio
- Otros elementos cartográficos

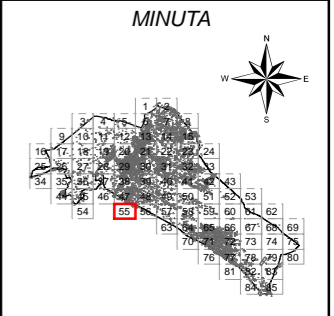

Ayuntamiento de Alzira

PLAN ACÚSTICO MUNICIPAL DE ALZIRA

CONSULTOR



TITULO COMPLEMENTARIO

CASCO URBANO ALZIRA

ESCALAS

1:5.000

UNE A3 ORIGINALES



Nº PLANO

4

FECHA

DICIEMBRE 2014

HOJA 55 DE 85

DESIGNACIÓN

MAPA DE CLASIFICACIÓN

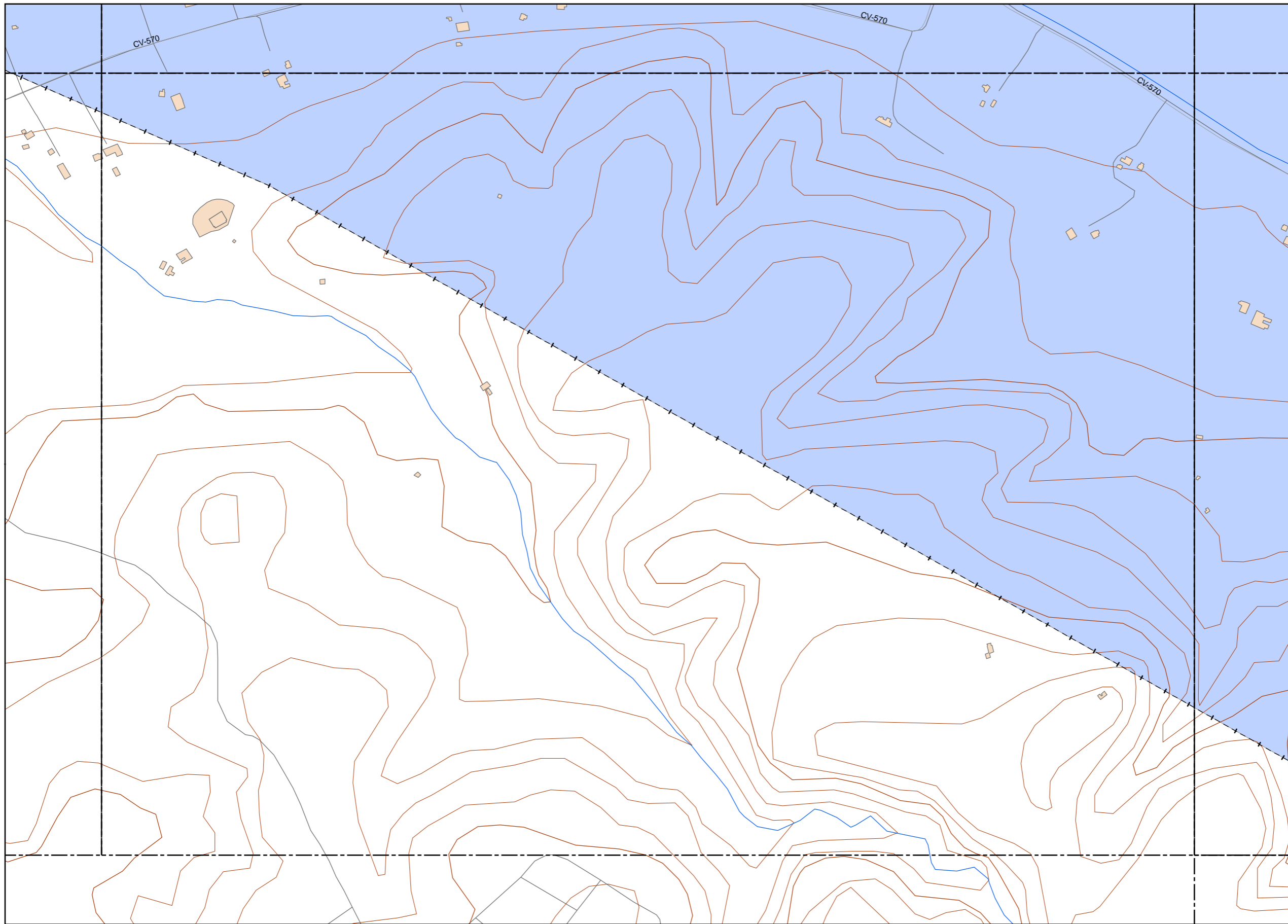

**LEYENDA TEMÁTICA**

Usos de Suelo

- Suelo Urbanizable
- Suelo No Urbanizable
- Suelo Urbano

Tipos de edificio

- Uso Residencial
- Uso sanitario o docente
- Uso industrial o comercial

Elementos cartográficos

- Eje de la UME
- Viaductos
- Carreteras
- FFCC
- Curva de nivel
- Curva de nivel maestra
- Hidrografía
- Límite de provincia
- Límite de municipio
- Otros elementos cartográficos

MINUTA

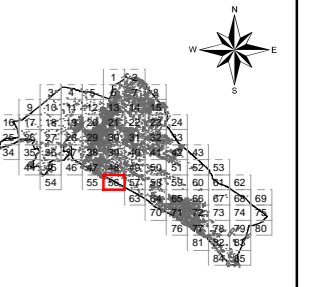

Ayuntamiento de Alzira

PLAN ACÚSTICO MUNICIPAL DE ALZIRA

CONSULTOR



TÍTULO COMPLEMENTARIO

CASCO URBANO ALZIRA

ESCALAS

1:5.000

UNE A3 ORIGINALES



Nº PLANO

4

FECHA

DICIEMBRE 2014

HOJA 56 DE 85

DESIGNACIÓN

MAPA DE CLASIFICACIÓN



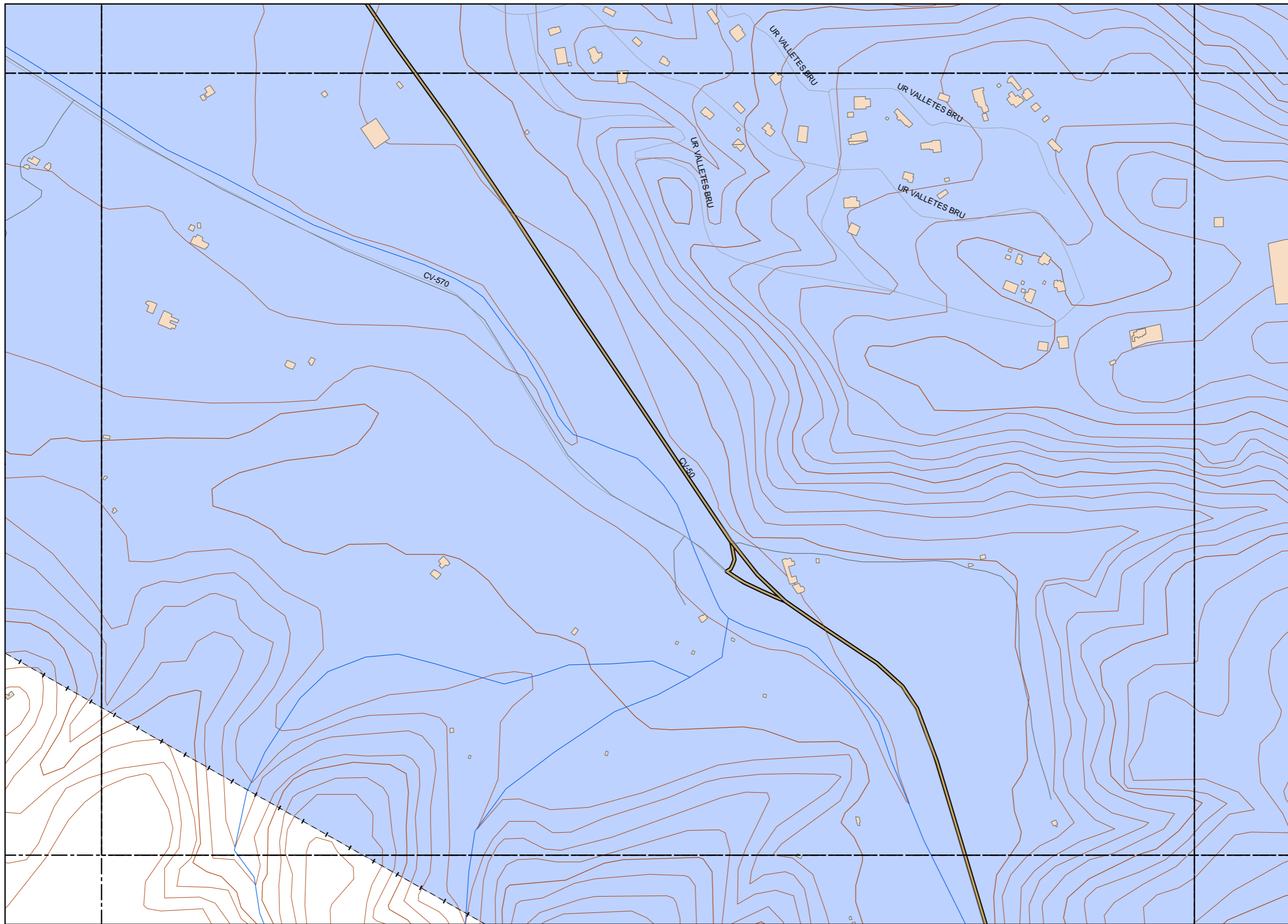

**LEYENDA TEMÁTICA**

Usos de Suelo

- Suelo Urbanizable
- Suelo No Urbanizable
- Suelo Urbano

Tipos de edificio

- Uso Residencial
- Uso sanitario o docente
- Uso industrial o comercial

Elementos cartográficos

- Eje de la UME
- Viaductos
- Carreteras
- FFCC
- Curva de nivel
- Curva de nivel maestra
- Hidrografía
- + - + Limite de provincia
- - - Limite de municipio
- Otros elementos cartográficos

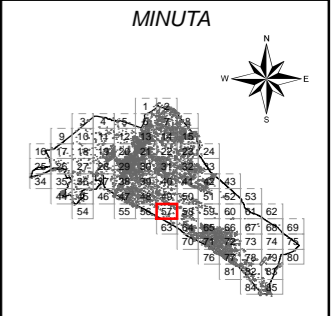

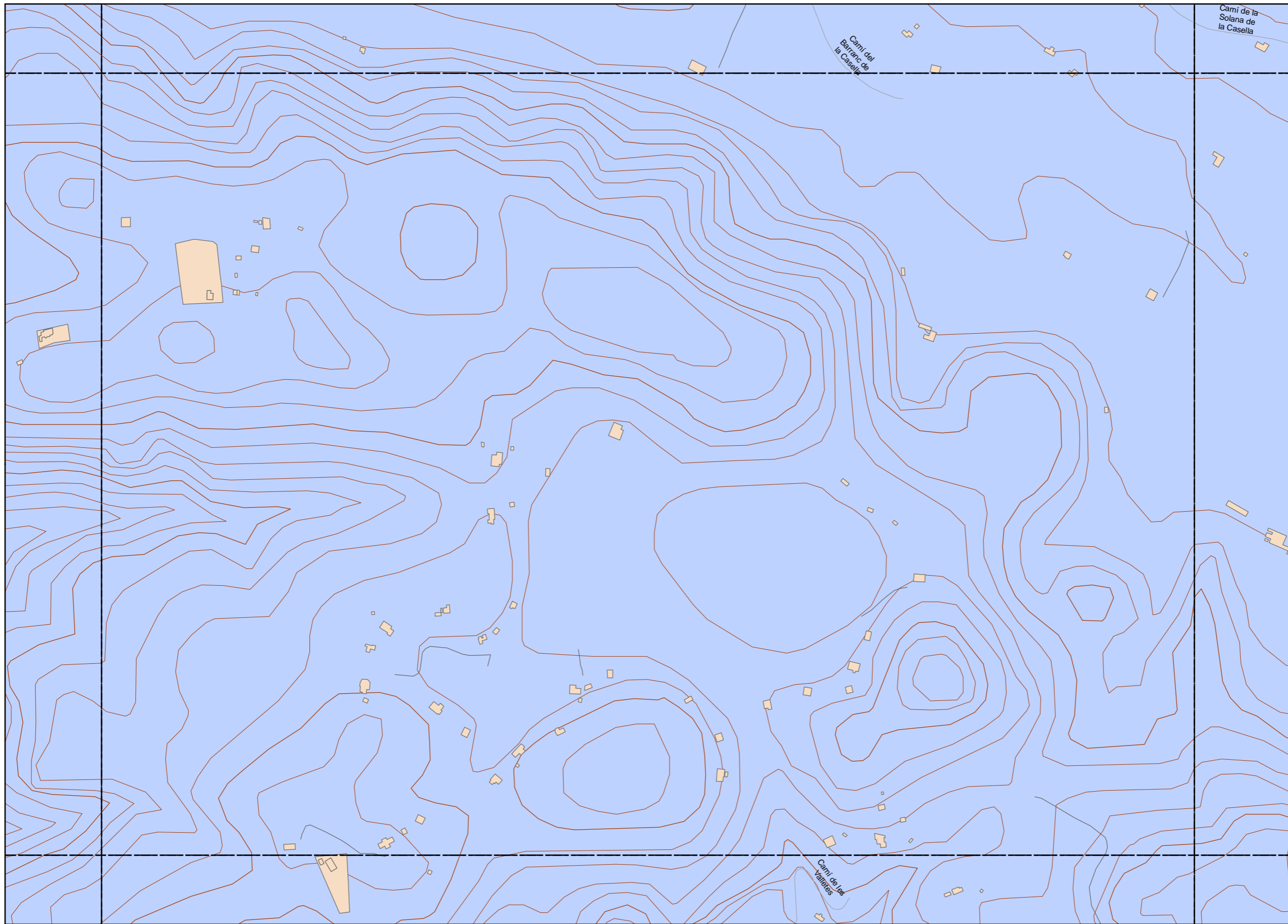

**LEYENDA TEMÁTICA**

Usos de Suelo

- Suelo Urbanizable
- Suelo No Urbanizable
- Suelo Urbano

Tipos de edificio

- Uso Residencial
- Uso sanitario o docente
- Uso industrial o comercial

Elementos cartográficos

- Eje de la UME
- Viaductos
- Carreteras
- FFCC
- Curva de nivel
- Curva de nivel maestra
- Hidrografía
- + - + Límite de provincia
- - - Límite de municipio
- Otros elementos cartográficos

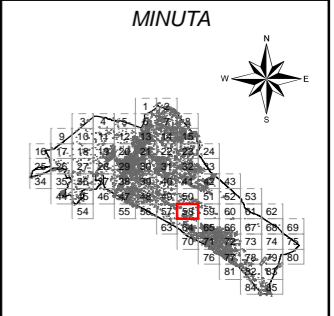

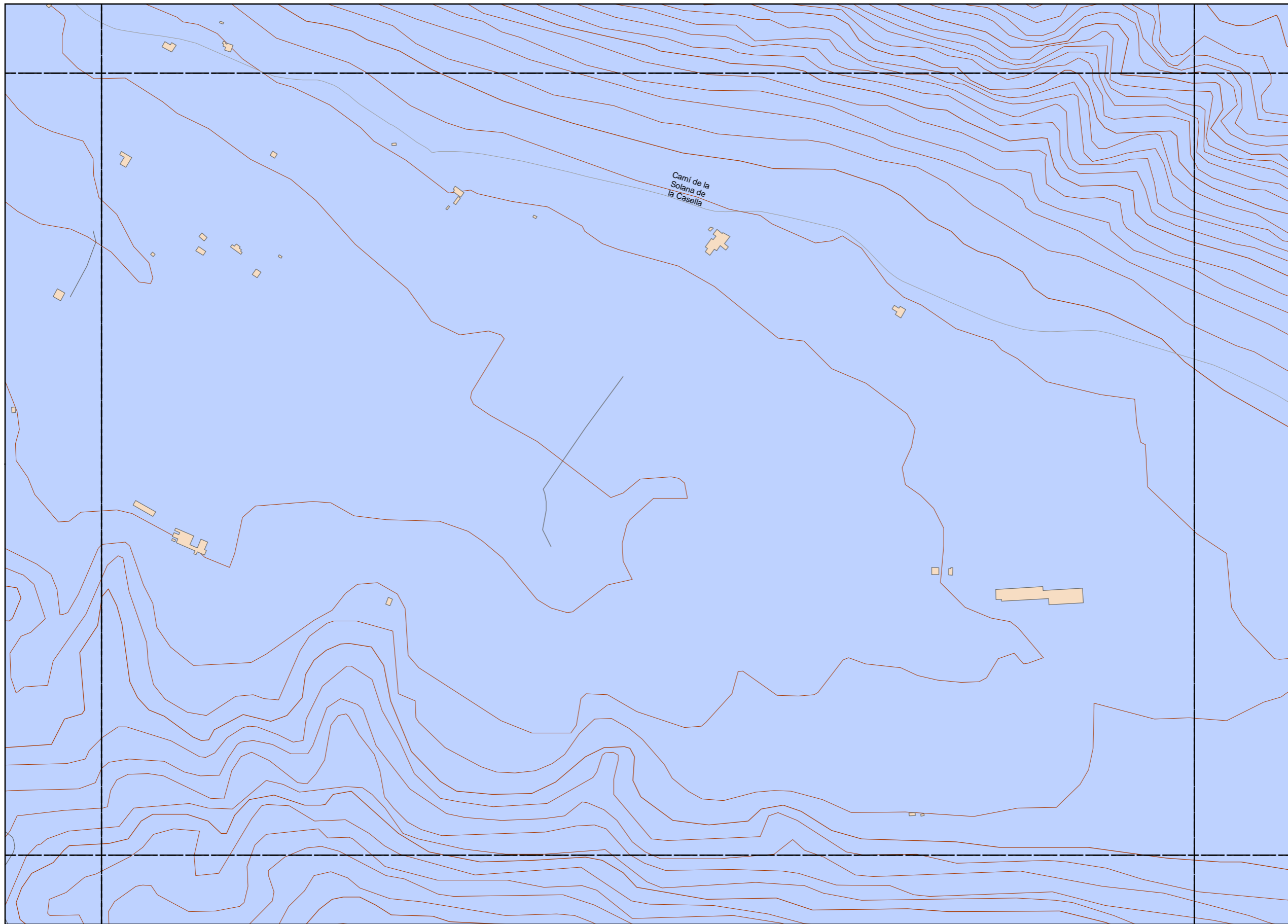

**LEYENDA TEMÁTICA**

Usos de Suelo

- Suelo Urbanizable
- Suelo No Urbanizable
- Suelo Urbano

Tipos de edificio

- Uso Residencial
- Uso sanitario o docente
- Uso industrial o comercial

Elementos cartográficos

- Eje de la UME
- Viaductos
- Carreteras
- FFCC
- Curva de nivel
- Curva de nivel maestra
- Hidrografía
- Límite de provincia
- Límite de municipio
- Otros elementos cartográficos

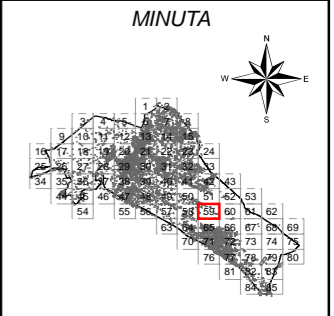

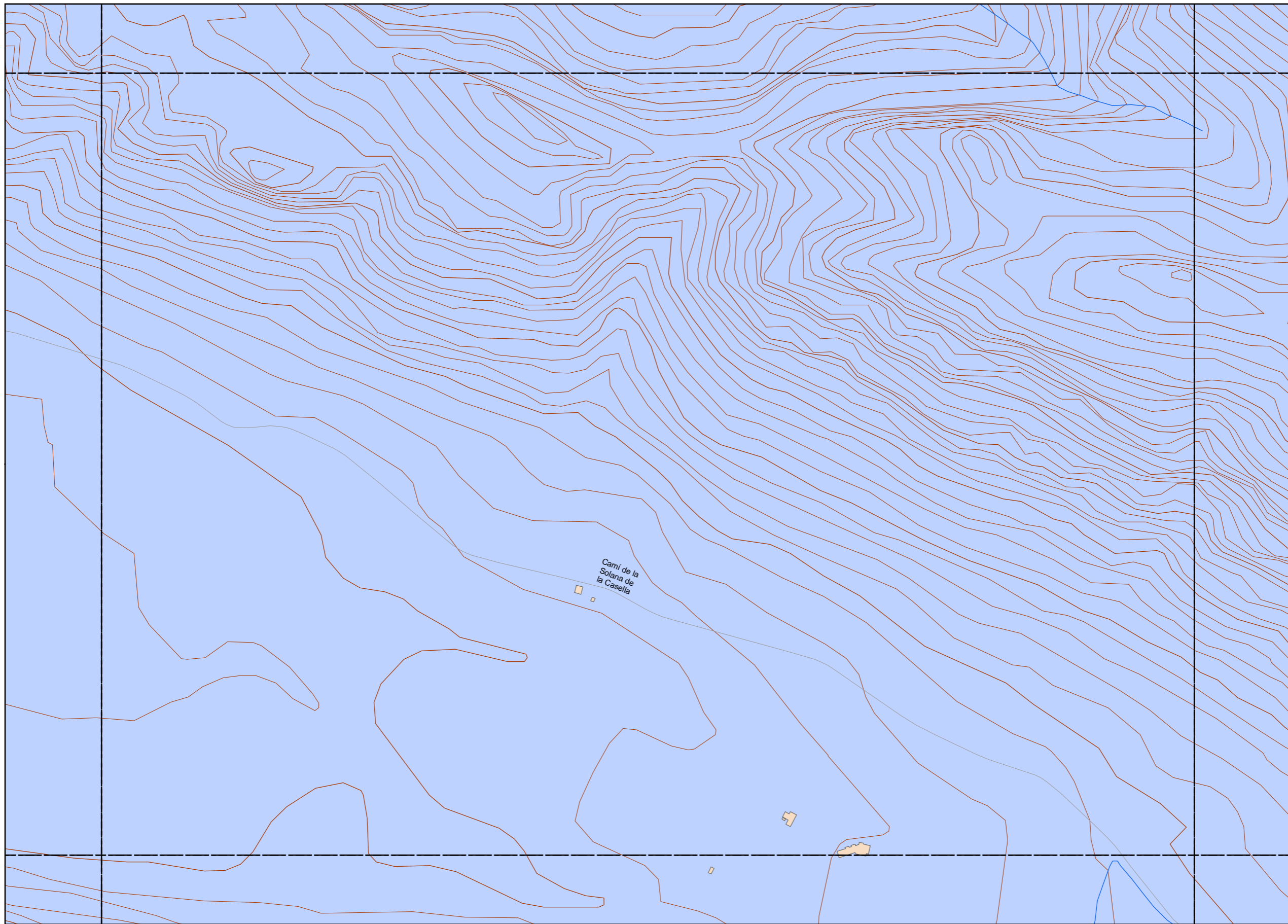

**LEYENDA TEMÁTICA**

- Usos de Suelo
- Suelo Urbanizable
  - Suelo No Urbanizable
  - Suelo Urbano

Tipos de edificio

- Uso Residencial
- Uso sanitario o docente
- Uso industrial o comercial

Elementos cartográficos

- Eje de la UME
- Viaductos
- Carreteras
- FFCC
- Curva de nivel
- Curva de nivel maestra
- Hidrografía
- Límite de provincia
- Límite de municipio
- Otros elementos cartográficos



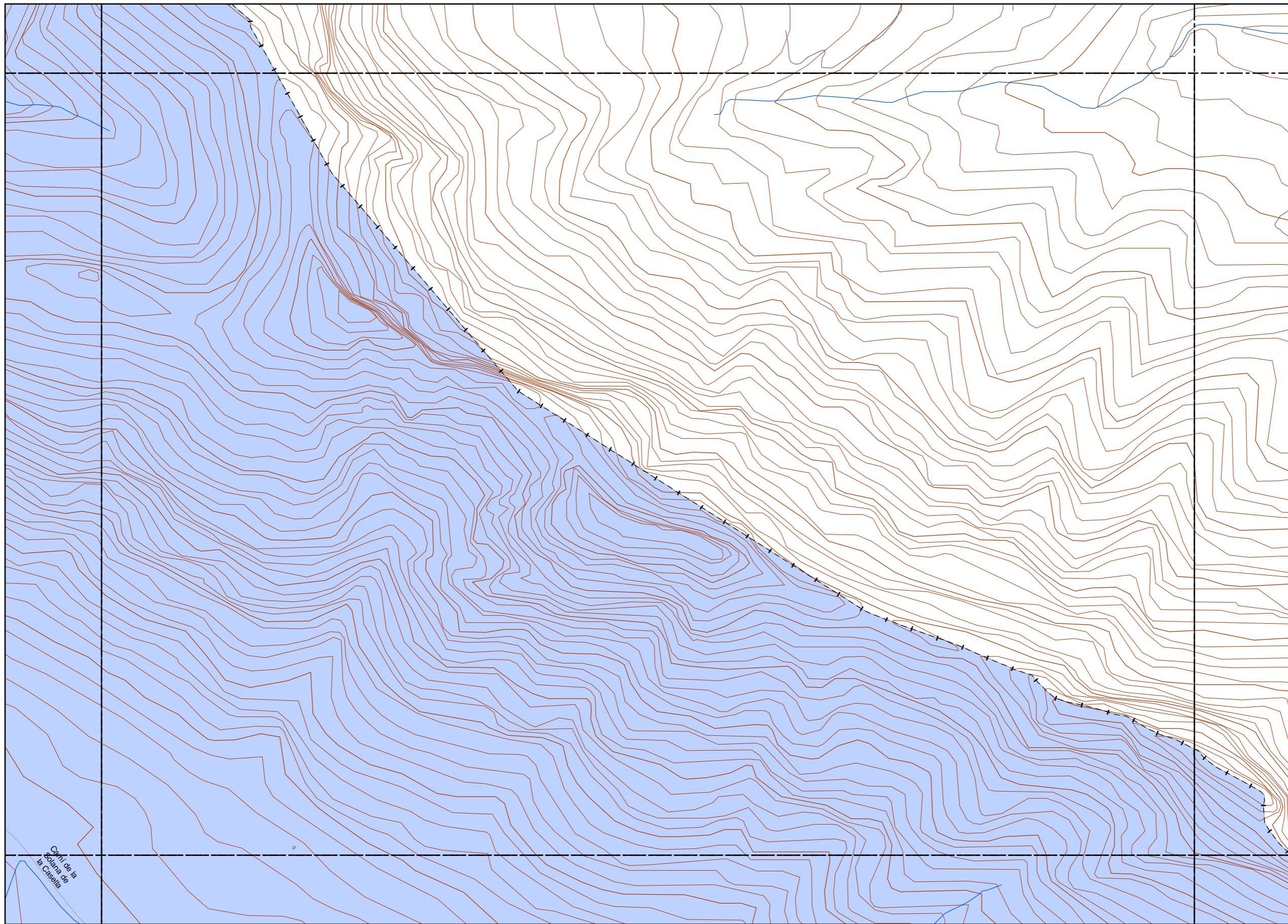

**LEYENDA TEMÁTICA**

Usos de Suelo

- Suelo Urbanizable
- Suelo No Urbanizable
- Suelo Urbano

Tipos de edificio

- Uso Residencial
- Uso sanitario o docente
- Uso industrial o comercial

Elementos cartográficos

- Eje de la UME
- Viaductos
- Carreteras
- FFCC
- Curva de nivel
- Curva de nivel maestra
- Hidrografía
- Límite de provincia
- Límite de municipio
- Otros elementos cartográficos

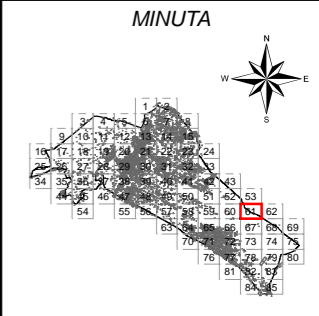

Ayuntamiento de Alzira

PLAN ACÚSTICO MUNICIPAL DE ALZIRA

CONSULTOR



TITULO COMPLEMENTARIO

CASCO URBANO ALZIRA

ESCALAS

1:5.000

UNE A3 ORIGINALES



Nº PLANO

4

FECHA

DICIEMBRE 2014

HOJA 61 DE 85

DESIGNACIÓN

MAPA DE CLASIFICACIÓN

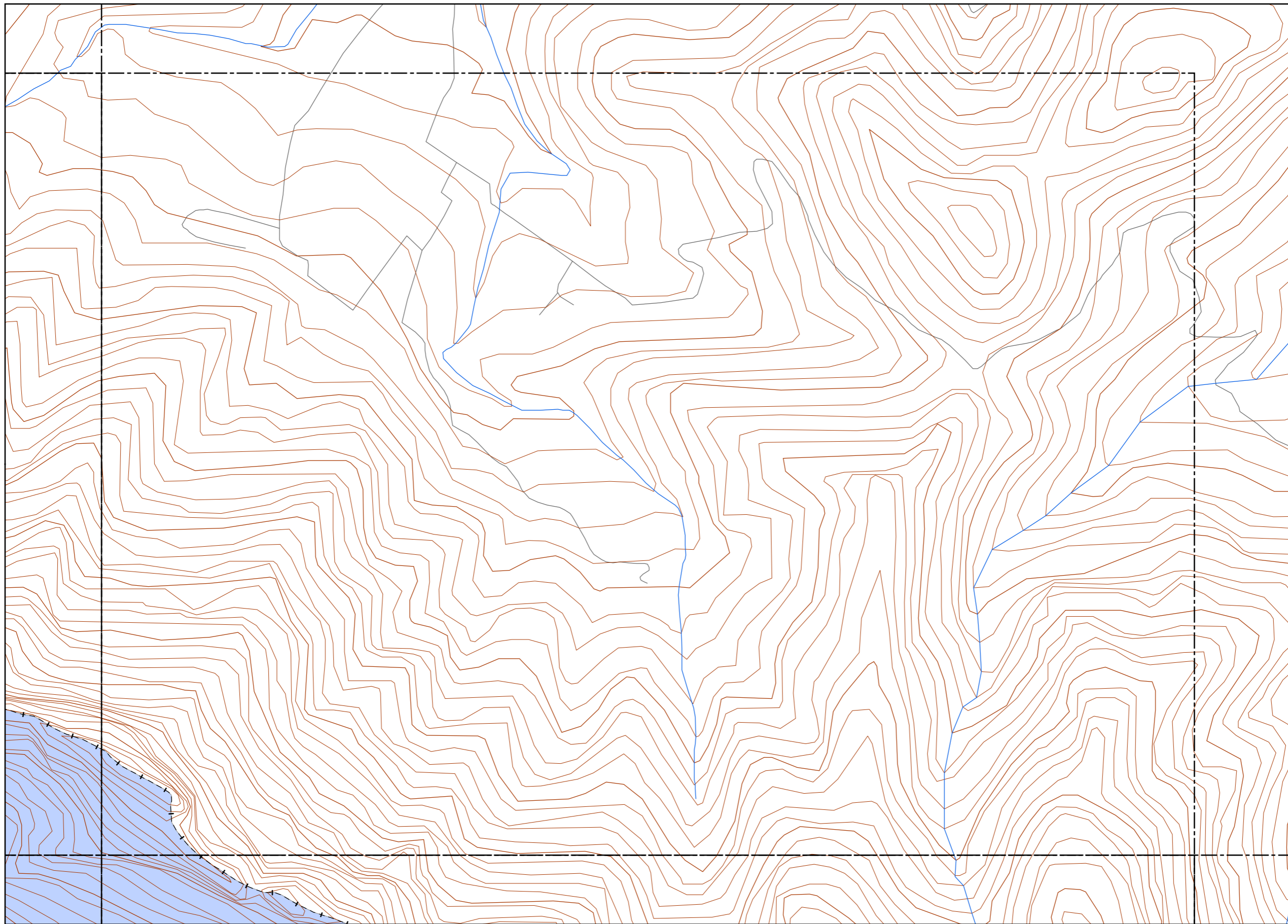

**LEYENDA TEMÁTICA**

Usos de Suelo

- Suelo Urbanizable
- Suelo No Urbanizable
- Suelo Urbano

Tipos de edificio

- Uso Residencial
- Uso sanitario o docente
- Uso industrial o comercial

Elementos cartográficos

- Eje de la UME
- Viaductos
- Carreteras
- FFCC
- Curva de nivel
- Curva de nivel maestra
- Hidrografía
- Límite de provincia
- Límite de municipio
- Otros elementos cartográficos

MINUTA

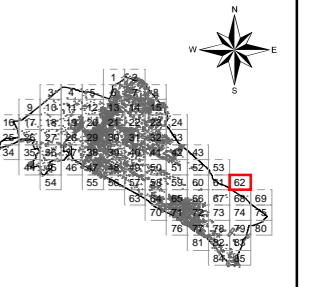

Ayuntamiento de Alzira

PLAN ACÚSTICO MUNICIPAL DE ALZIRA

CONSULTOR



TÍTULO COMPLEMENTARIO

CASCO URBANO ALZIRA

ESCALAS

1:5.000

UNE A3 ORIGINALES



Nº PLANO

4

FECHA

DICIEMBRE 2014

HOJA 62 DE 85

DESIGNACIÓN

MAPA DE CLASIFICACIÓN

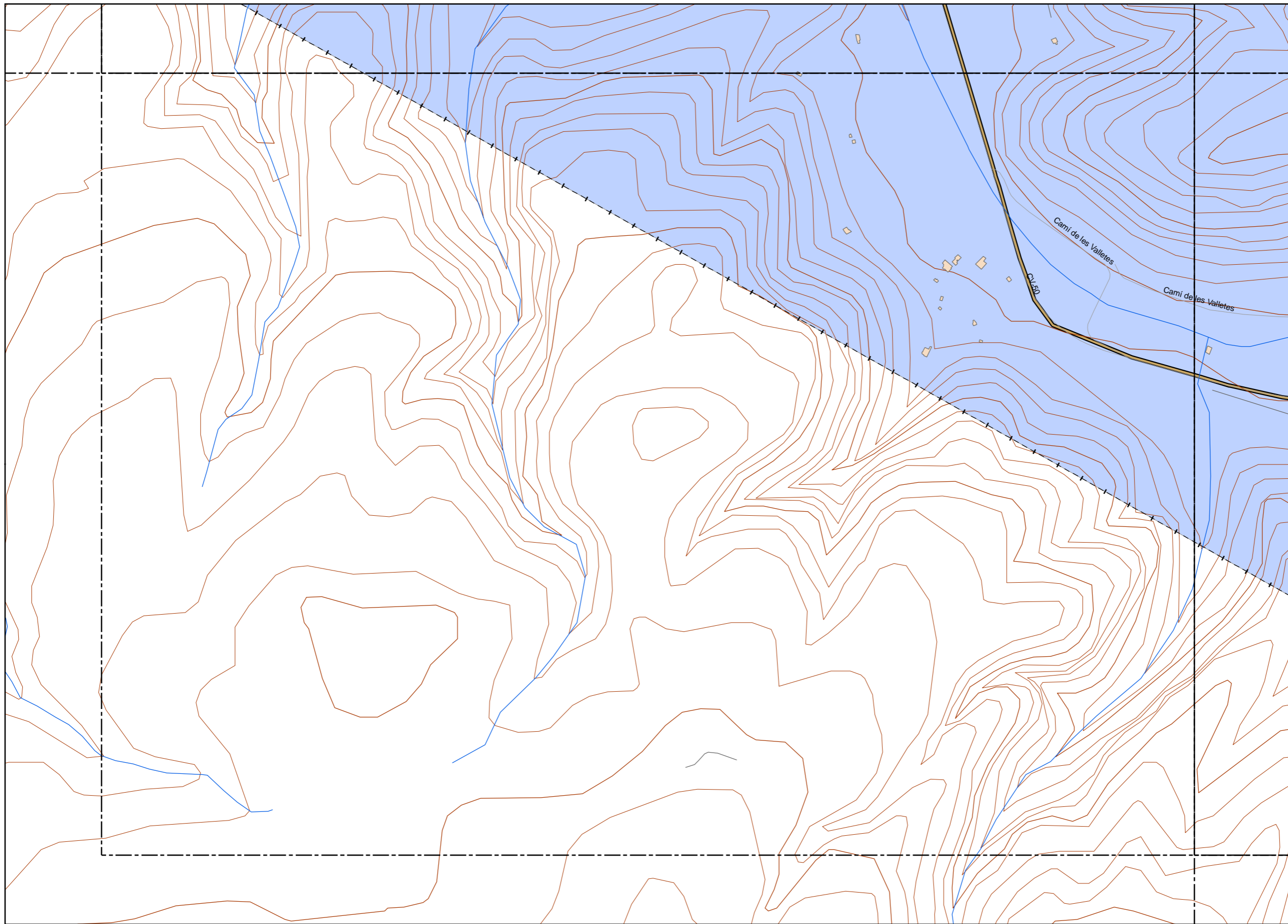

**LEYENDA TEMÁTICA**

Usos de Suelo

- Suelo Urbanizable
- Suelo No Urbanizable
- Suelo Urbano

Tipos de edificio

- Uso Residencial
- Uso sanitario o docente
- Uso industrial o comercial

Elementos cartográficos

- Eje de la UME
- Viaductos
- Carreteras
- FFCC
- Curva de nivel
- Curva de nivel maestra
- Hidrografía
- + - + Límite de provincia
- - - Límite de municipio
- Otros elementos cartográficos

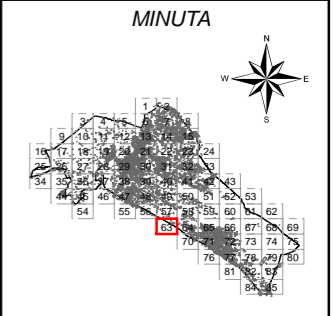

Ayuntamiento de Alzira

PLAN ACÚSTICO MUNICIPAL DE ALZIRA

CONSULTOR



TÍTULO COMPLEMENTARIO

CASCO URBANO ALZIRA

ESCALAS

1:5.000

UNE A3 ORIGINALES



Nº PLANO

4

FECHA

DICIEMBRE 2014

HOJA 63 DE 85

DESIGNACIÓN

MAPA DE CLASIFICACIÓN

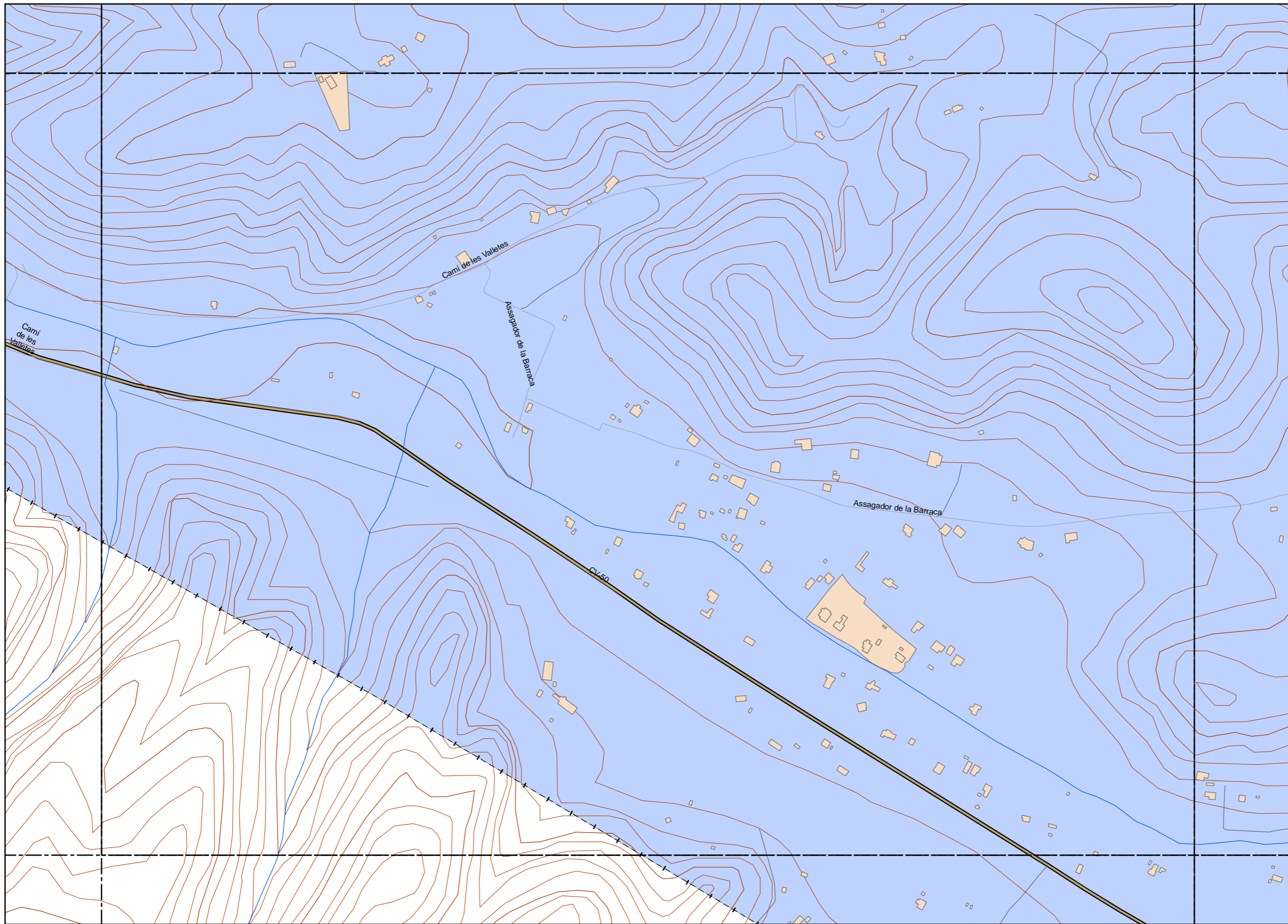

**LEYENDA TEMÁTICA**

Usos de Suelo

- Suelo Urbanizable
- Suelo No Urbanizable
- Suelo Urbano

Tipos de edificio

- Uso Residencial
- Uso sanitario o docente
- Uso industrial o comercial

Elementos cartográficos

- Eje de la UME
- Viaductos
- Carreteras
- FFCC
- Curva de nivel
- Curva de nivel maestra
- Hidrografía
- Límite de provincia
- Límite de municipio
- Otros elementos cartográficos

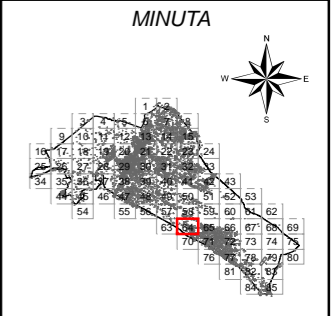



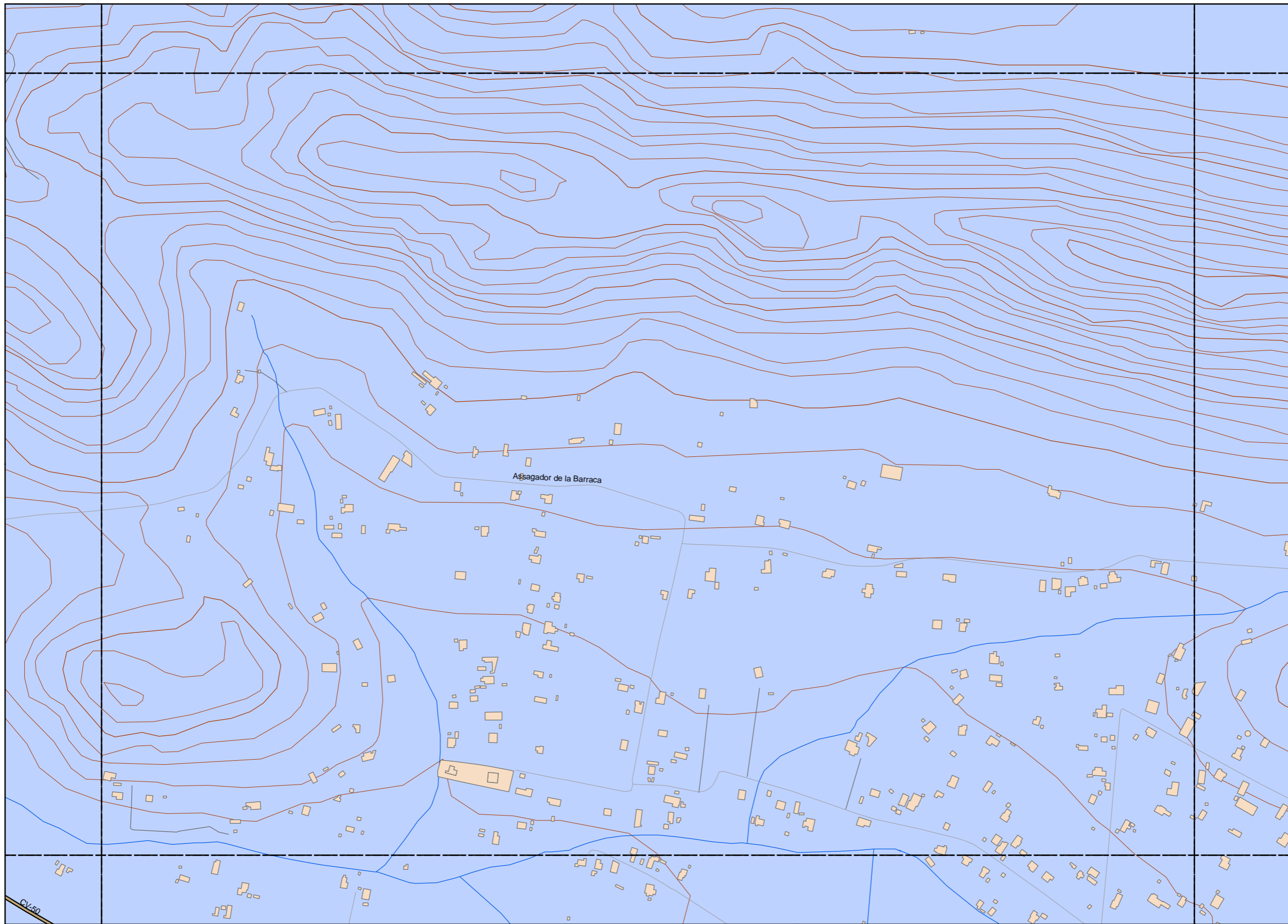

**LEYENDA TEMÁTICA**

Usos de Suelo

- Suelo Urbanizable
- Suelo No Urbanizable
- Suelo Urbano

Tipos de edificio

- Uso Residencial
- Uso sanitario o docente
- Uso industrial o comercial

Elementos cartográficos

- Eje de la UME
- Viaductos
- Carreteras
- FFCC
- Curva de nivel
- Curva de nivel maestra
- Hidrografía
- + - + Limite de provincia
- - - Limite de municipio
- Otros elementos cartográficos



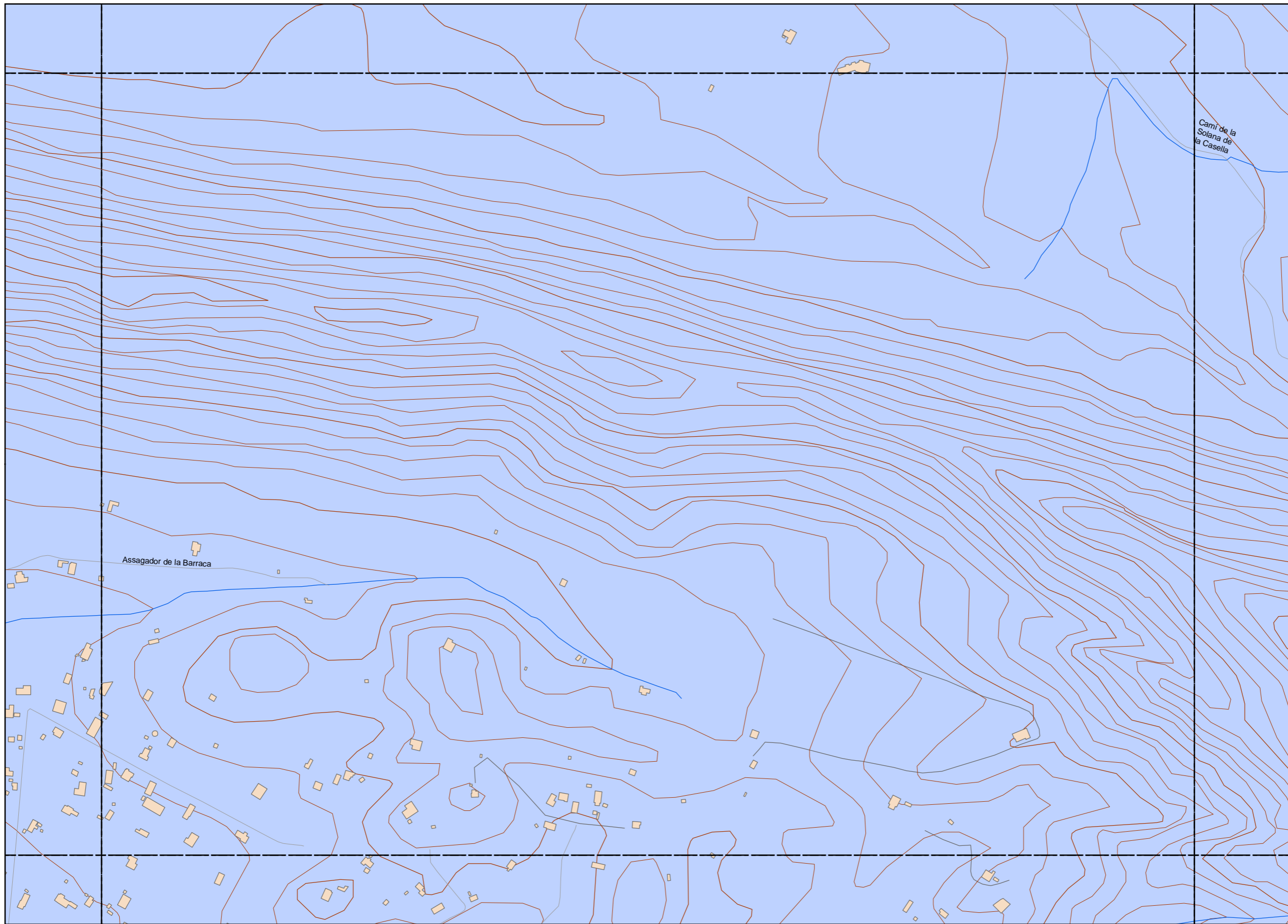

**LEYENDA TEMÁTICA**

Usos de Suelo

- Suelo Urbanizable
- Suelo No Urbanizable
- Suelo Urbano

Tipos de edificio

- Uso Residencial
- Uso sanitario o docente
- Uso industrial o comercial

Elementos cartográficos

- Eje de la UME
- Viaductos
- Carreteras
- FFCC
- Curva de nivel
- Curva de nivel maestra
- Hidrografía
- + - + Limite de provincia
- - - Limite de municipio
- Otros elementos cartográficos

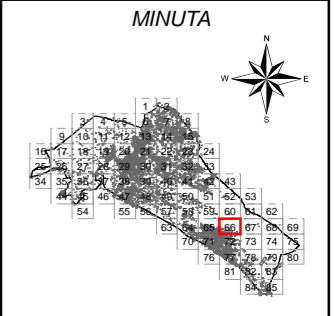

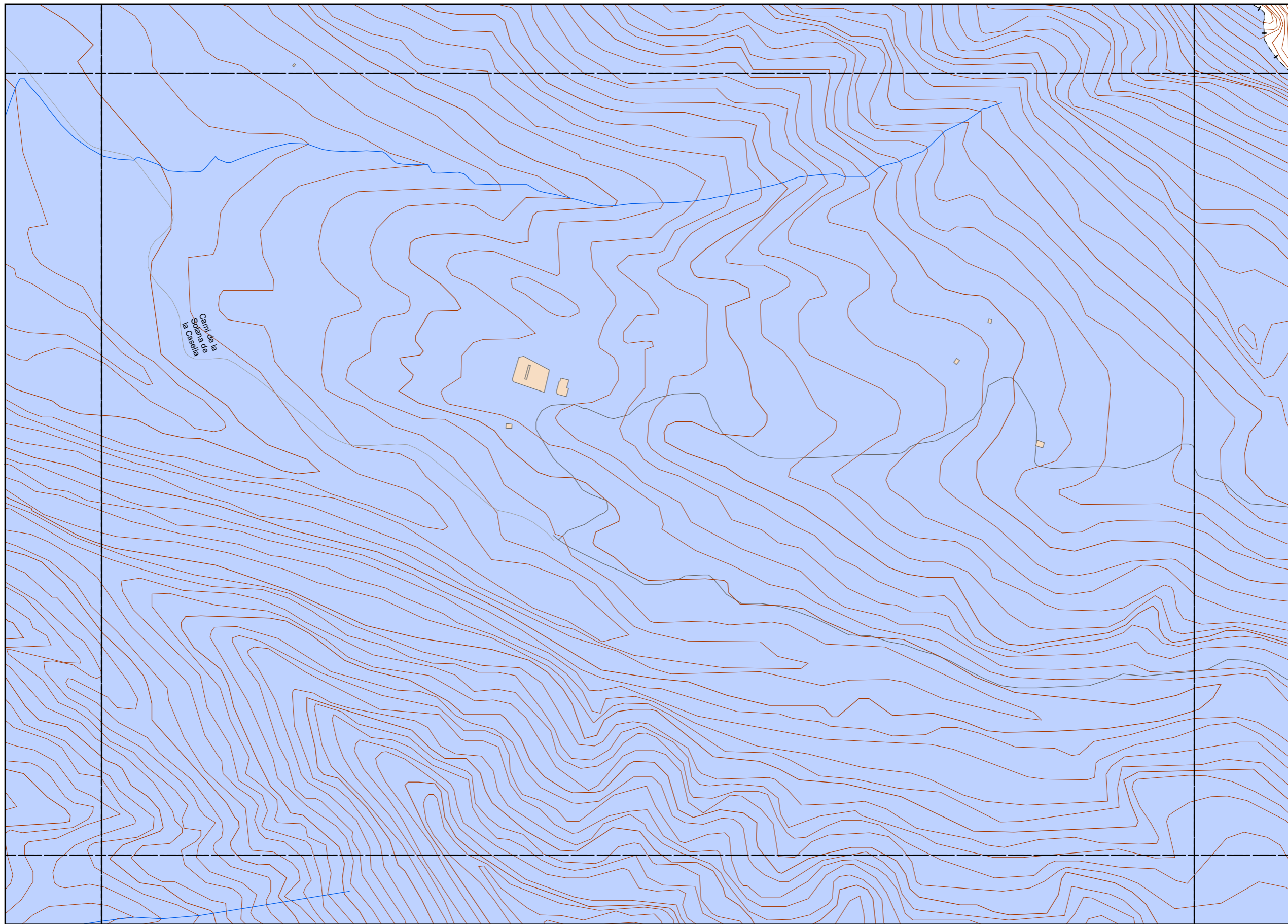

**LEYENDA TEMÁTICA**

Usos de Suelo

- Suelo Urbanizable
- Suelo No Urbanizable
- Suelo Urbano

Tipos de edificio

- Uso Residencial
- Uso sanitario o docente
- Uso industrial o comercial

Elementos cartográficos

- Eje de la UME
- Viaductos
- Carreteras
- FFCC
- Curva de nivel
- Curva de nivel maestra
- Hidrografía
- + - + Limite de provincia
- - - Limite de municipio
- Otros elementos cartográficos

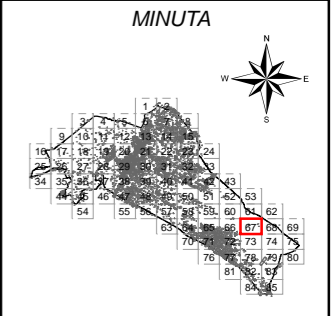

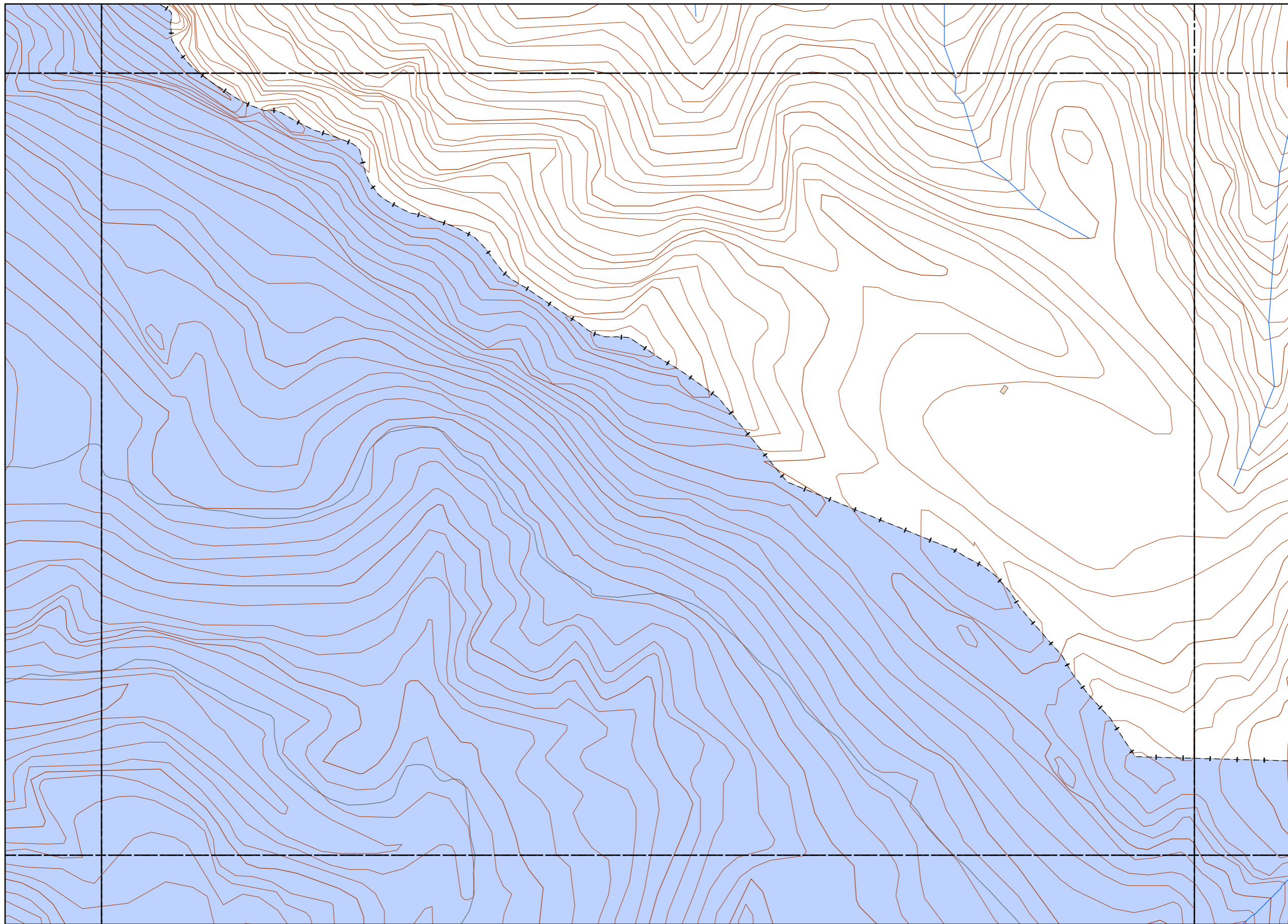

**LEYENDA TEMÁTICA**

Usos de Suelo

- Suelo Urbanizable
- Suelo No Urbanizable
- Suelo Urbano

Tipos de edificio

- Uso Residencial
- Uso sanitario o docente
- Uso industrial o comercial

Elementos cartográficos

- Eje de la UME
- Viaductos
- Carreteras
- FFCC
- Curva de nivel
- Curva de nivel maestra
- Hidrografía
- + - + Limite de provincia
- - - Limite de municipio
- Otros elementos cartográficos

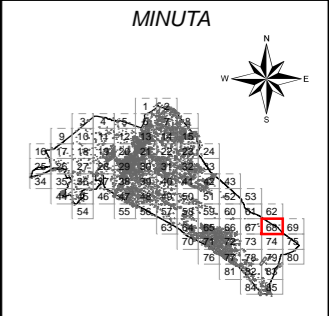

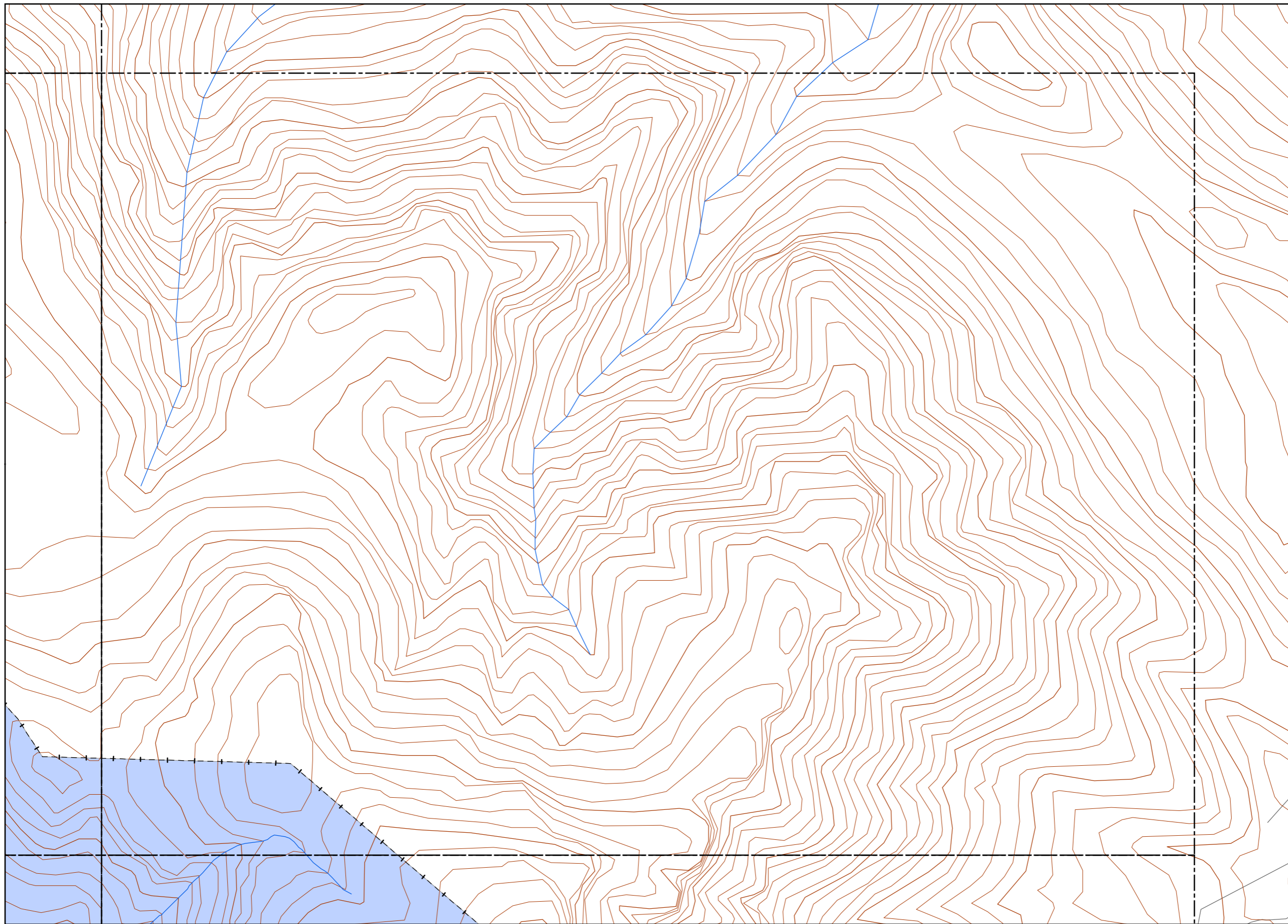

**LEYENDA TEMÁTICA**

Usos de Suelo

- Suelo Urbanizable
- Suelo No Urbanizable
- Suelo Urbano

Tipos de edificio

- Uso Residencial
- Uso sanitario o docente
- Uso industrial o comercial

Elementos cartográficos

- Eje de la UME
- Viaductos
- Carreteras
- FFCC
- Curva de nivel
- Curva de nivel maestra
- Hidrografía
- Límite de provincia
- Límite de municipio
- Otros elementos cartográficos

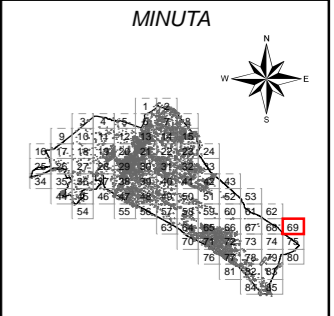

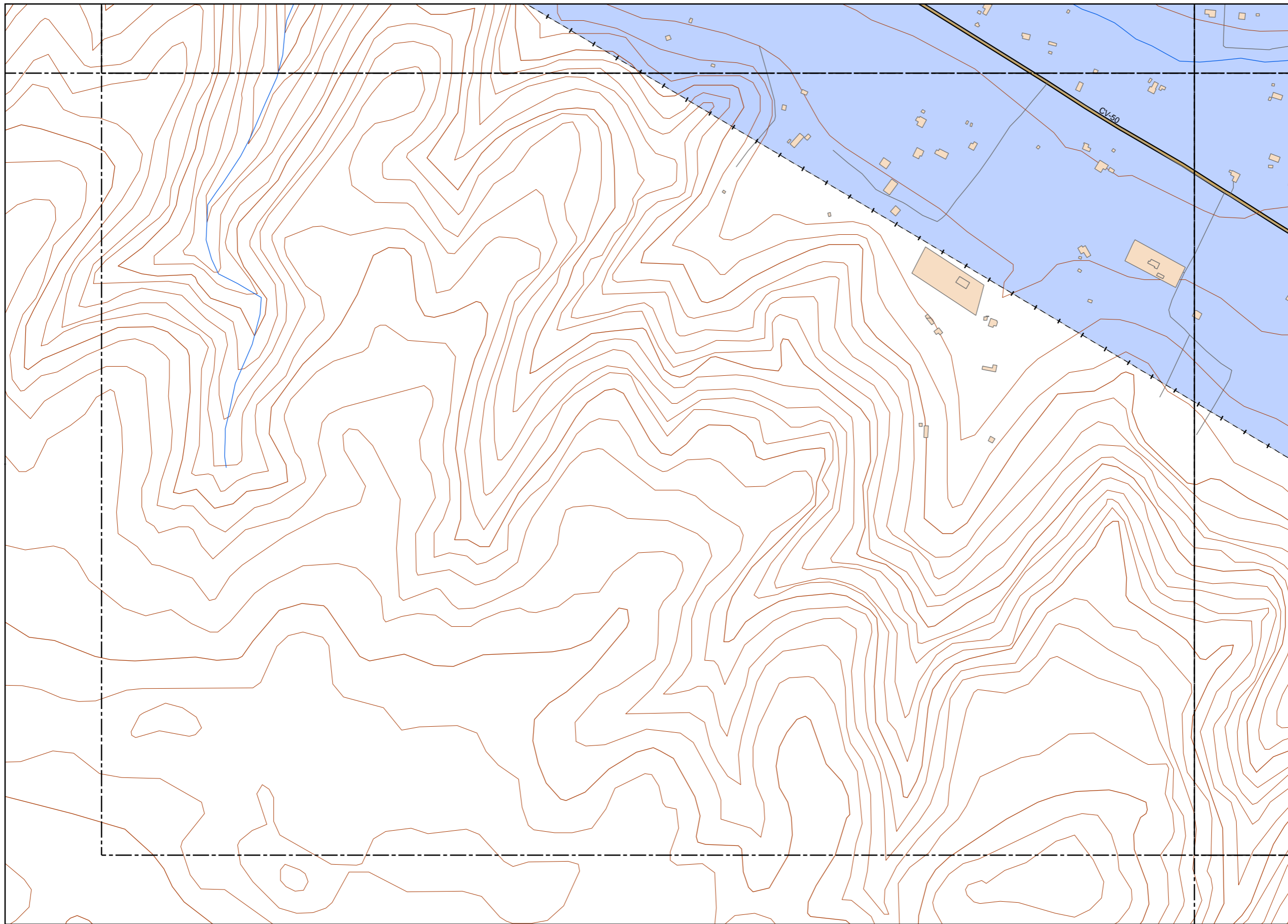

**LEYENDA TEMÁTICA**

Usos de Suelo

- Suelo Urbanizable
- Suelo No Urbanizable
- Suelo Urbano

Tipos de edificio

- Uso Residencial
- Uso sanitario o docente
- Uso industrial o comercial

Elementos cartográficos

- Eje de la UME
- Viaductos
- Carreteras
- FFCC
- Curva de nivel
- Curva de nivel maestra
- Hidrografía
- + - + Límite de provincia
- - - Límite de municipio
- Otros elementos cartográficos

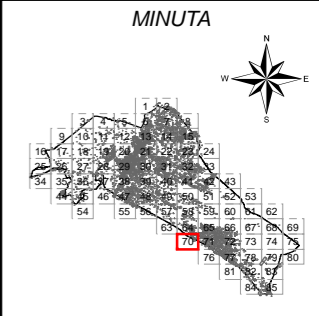



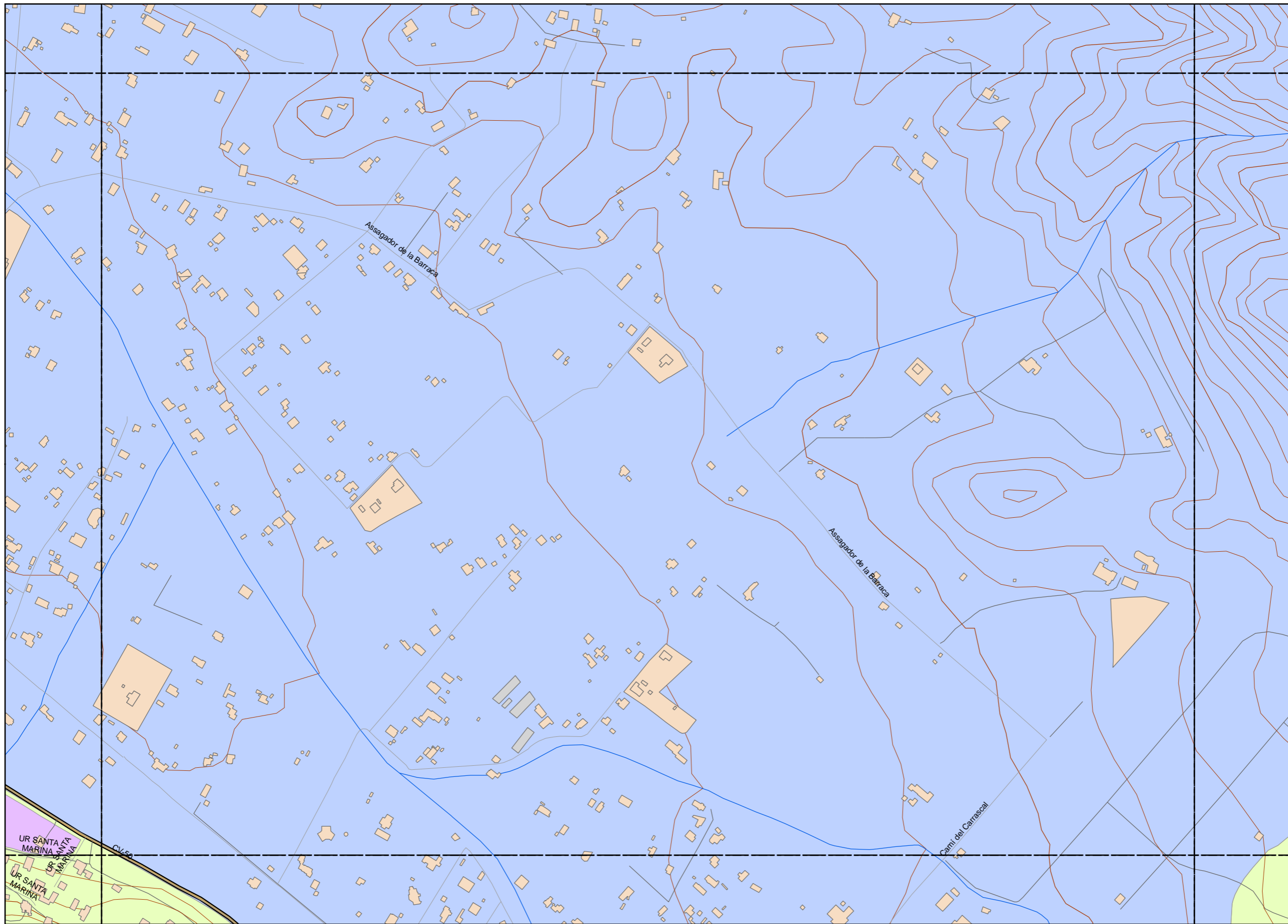

**LEYENDA TEMÁTICA**

Usos de Suelo

- Suelo Urbanizable
- Suelo No Urbanizable
- Suelo Urbano

Tipos de edificio

- Uso Residencial
- Uso sanitario o docente
- Uso industrial o comercial

Elementos cartográficos

- Eje de la UME
- Viaductos
- Carreteras
- FFCC
- Curva de nivel
- Curva de nivel maestra
- Hidrografía
- + - + Limite de provincia
- - - Limite de municipio
- Otros elementos cartográficos

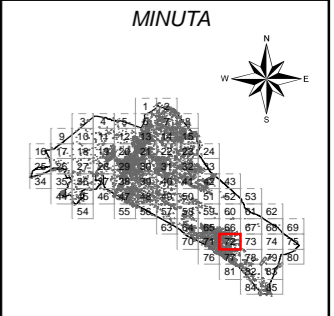



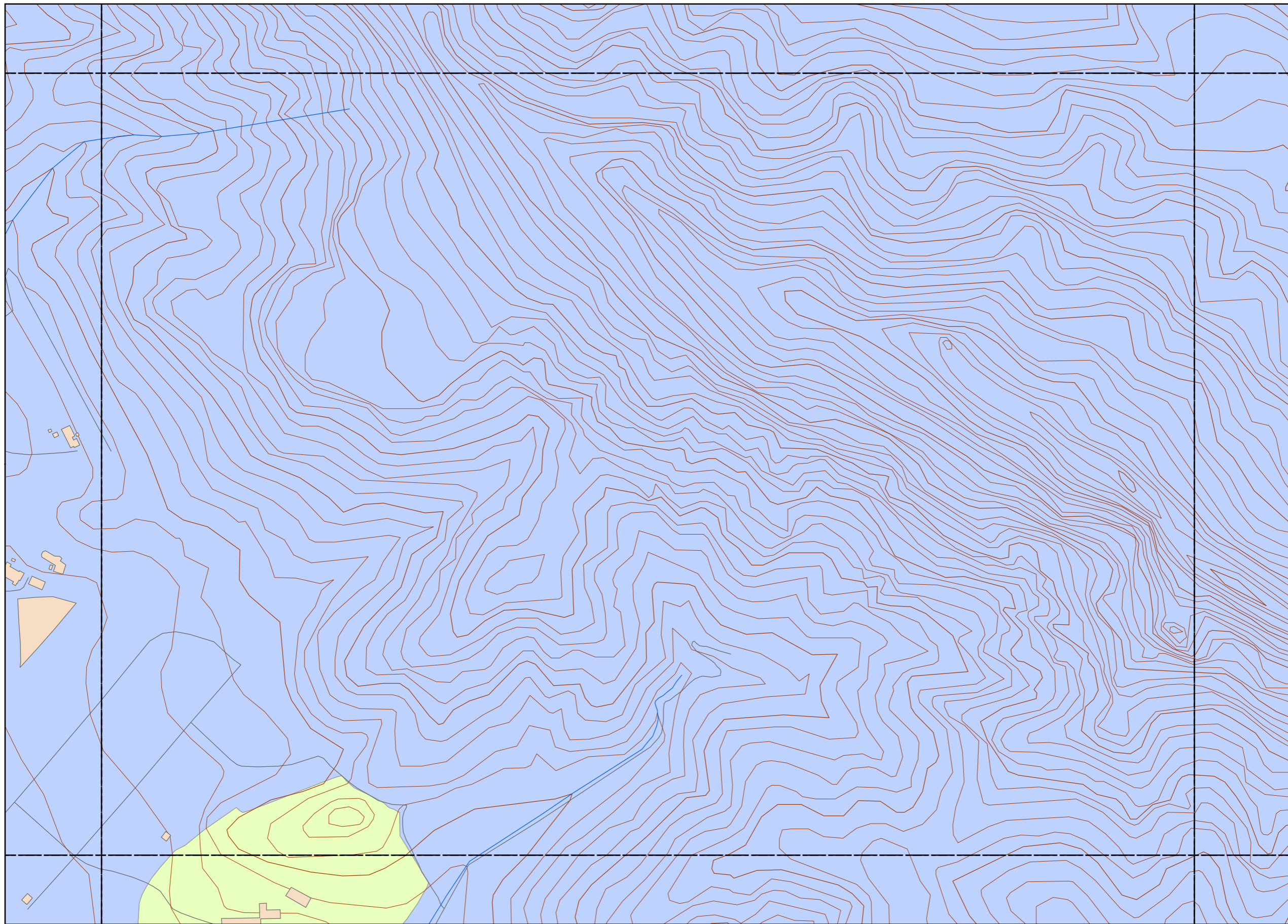

**LEYENDA TEMÁTICA**

Usos de Suelo

- Suelo Urbanizable
- Suelo No Urbanizable
- Suelo Urbano

Tipos de edificio

- Uso Residencial
- Uso sanitario o docente
- Uso industrial o comercial

Elementos cartográficos

- Eje de la UME
- Viaductos
- Carreteras
- FFCC
- Curva de nivel
- Curva de nivel maestra
- Hidrografía
- + - + Limite de provincia
- - - Limite de municipio
- Otros elementos cartográficos

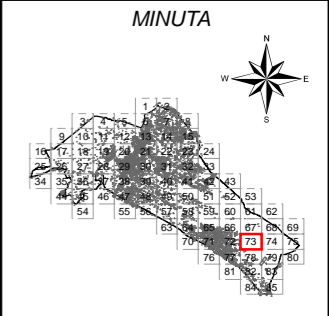

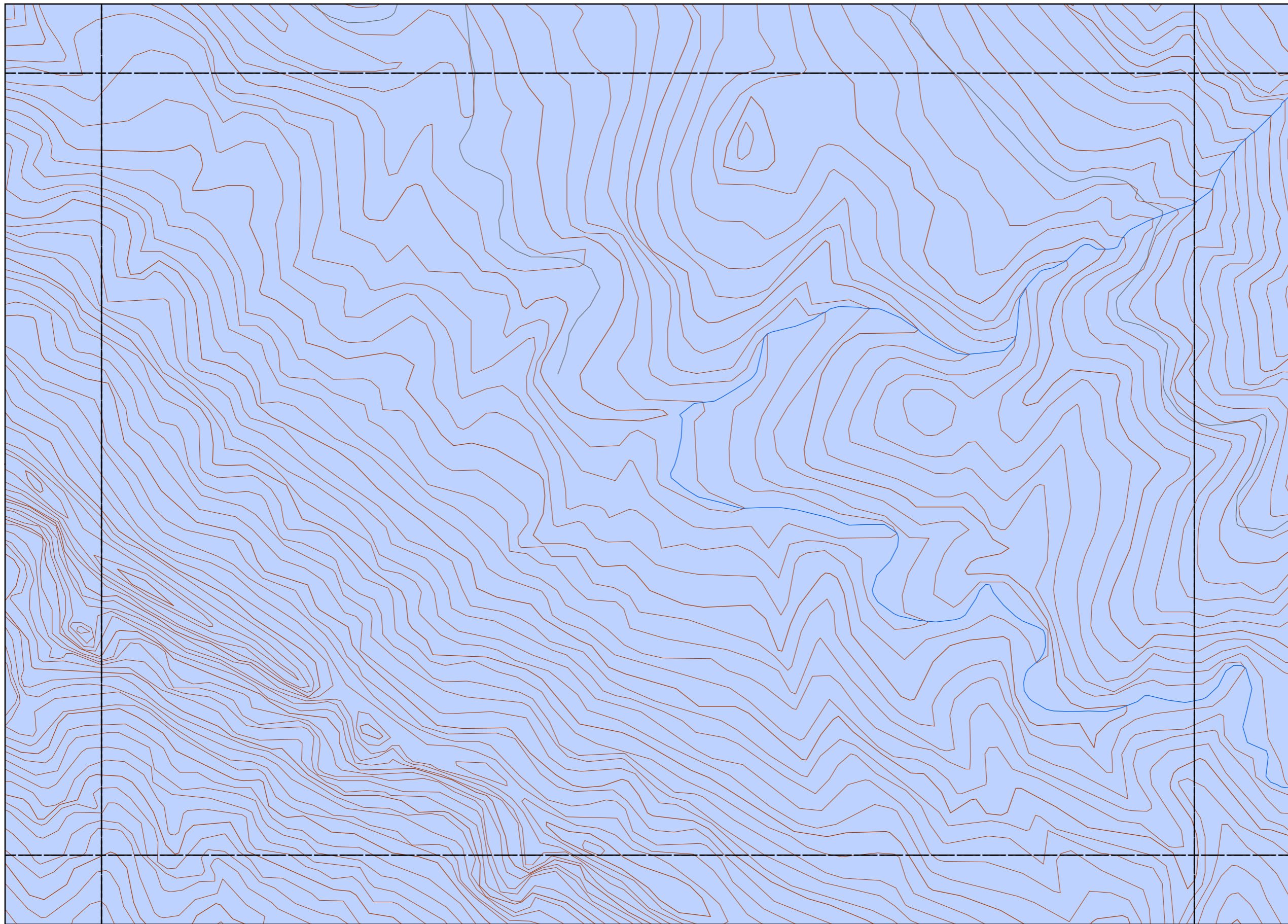

**LEYENDA TEMÁTICA**

Usos de Suelo

- Suelo Urbanizable
- Suelo No Urbanizable
- Suelo Urbano

Tipos de edificio

- Uso Residencial
- Uso sanitario o docente
- Uso industrial o comercial

Elementos cartográficos

- Eje de la UME
- Viaductos
- Carreteras
- FFCC
- Curva de nivel
- Curva de nivel maestra
- Hidrografía
- + - + Limite de provincia
- - - Limite de municipio
- Otros elementos cartográficos

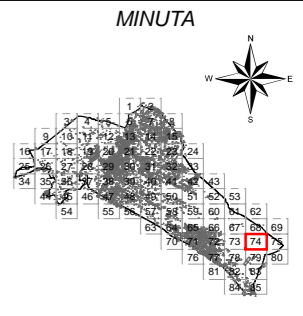

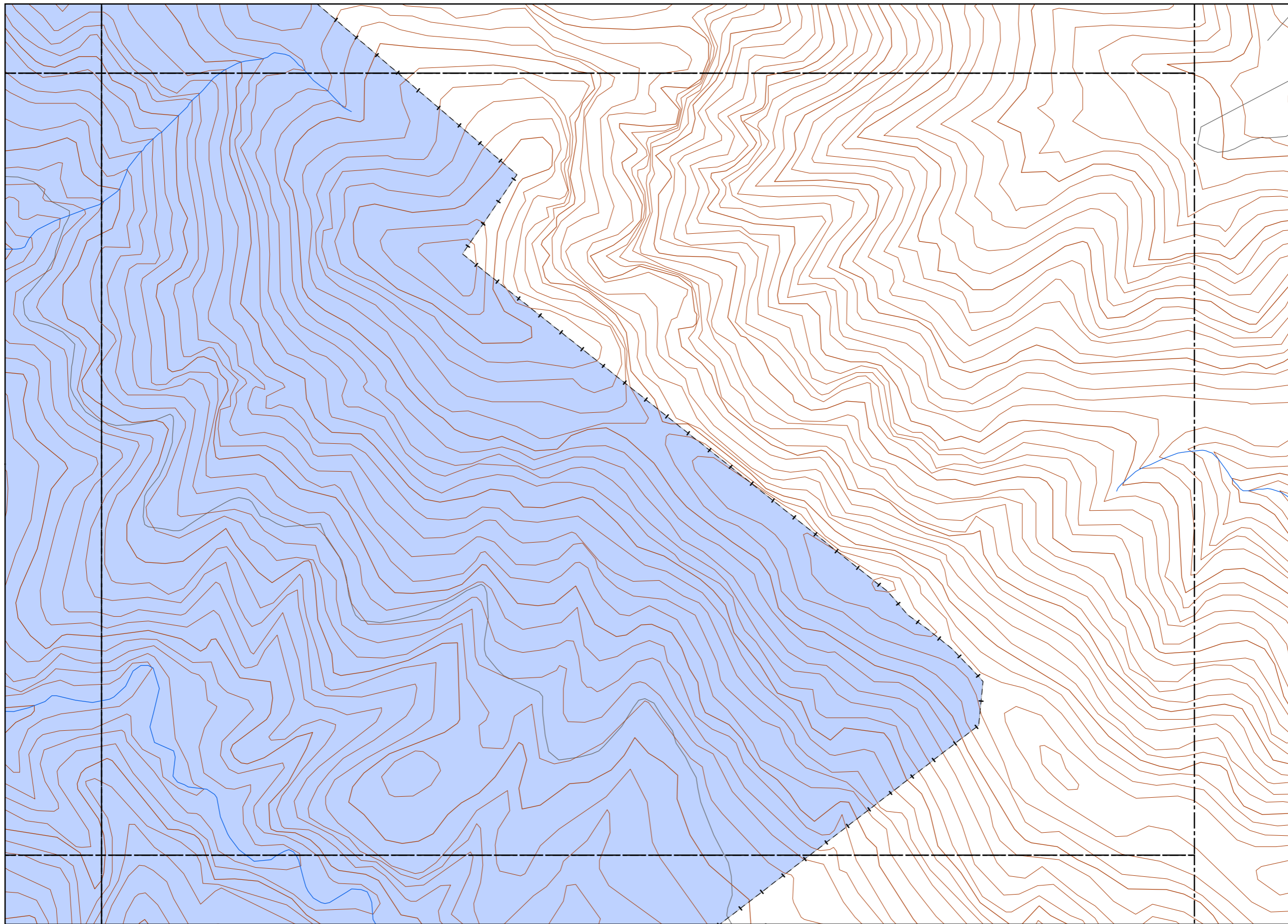

**LEYENDA TEMÁTICA**

Usos de Suelo

- Suelo Urbanizable
- Suelo No Urbanizable
- Suelo Urbano

Tipos de edificio

- Uso Residencial
- Uso sanitario o docente
- Uso industrial o comercial

Elementos cartográficos

- Eje de la UME
- Viaductos
- Carreteras
- FFCC
- Curva de nivel
- Curva de nivel maestra
- Hidrografía
- + - + Limite de provincia
- - - Limite de municipio
- Otros elementos cartográficos

MINUTA

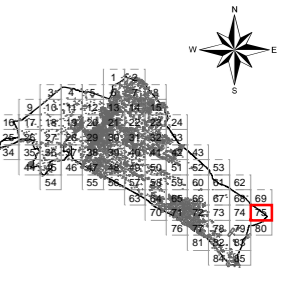

Ayuntamiento de Alzira

PLAN ACÚSTICO MUNICIPAL DE ALZIRA

CONSULTOR



TITULO COMPLEMENTARIO

CASCO URBANO ALZIRA

ESCALAS

1:5.000

UNE A3 ORIGINALES



Nº PLANO

4

FECHA

DICIEMBRE 2014

HOJA 75 DE 85

DESIGNACIÓN

MAPA DE CLASIFICACIÓN

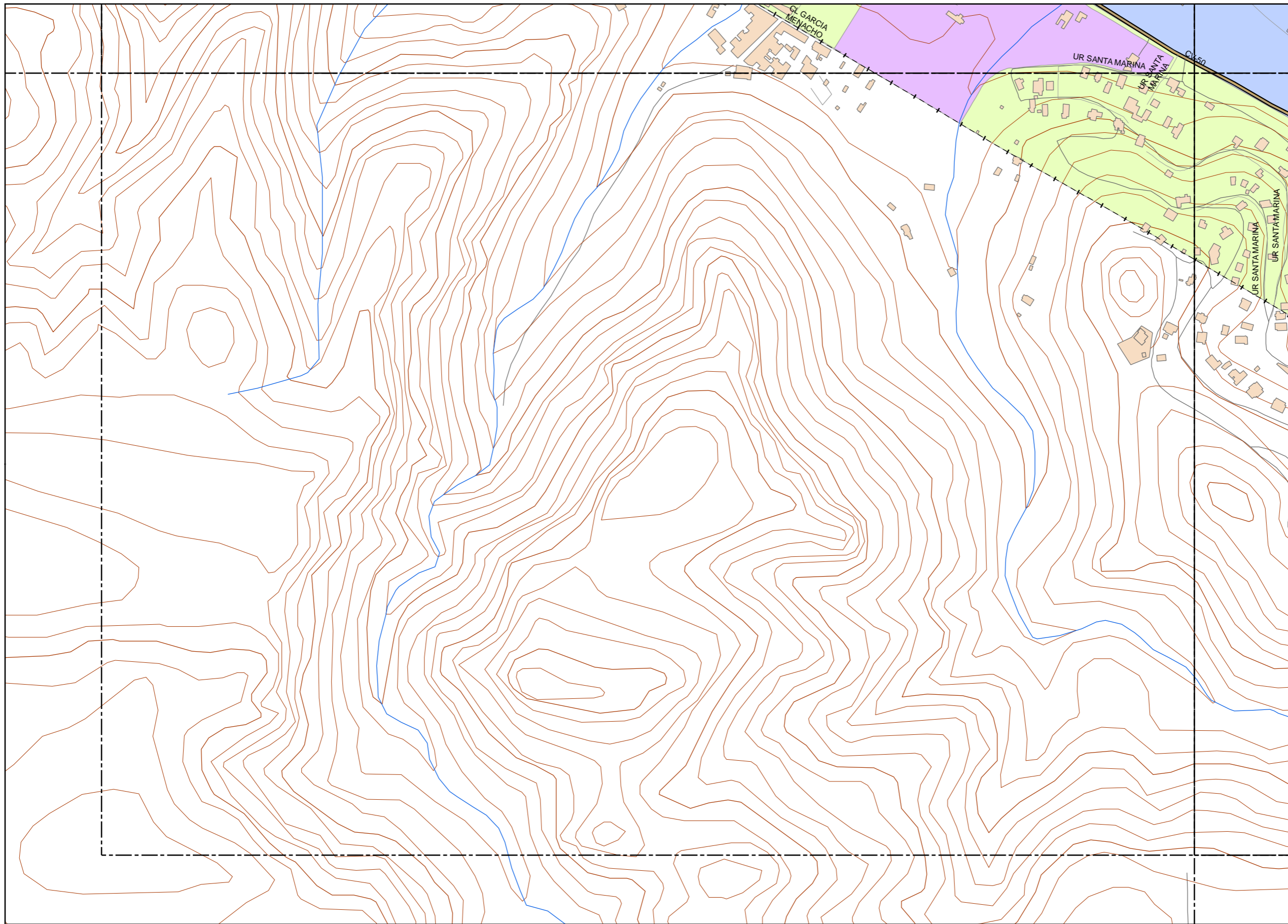

**LEYENDA TEMÁTICA**

- Usos de Suelo
- Suelo Urbanizable
  - Suelo No Urbanizable
  - Suelo Urbano

Tipos de edificio

- Uso Residencial
- Uso sanitario o docente
- Uso industrial o comercial

Elementos cartográficos

- Eje de la UME
- Viaductos
- Carreteras
- FFCC
- Curva de nivel
- Curva de nivel maestra
- Hidrografía
- Límite de provincia
- Límite de municipio
- Otros elementos cartográficos

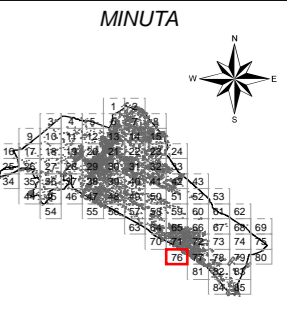

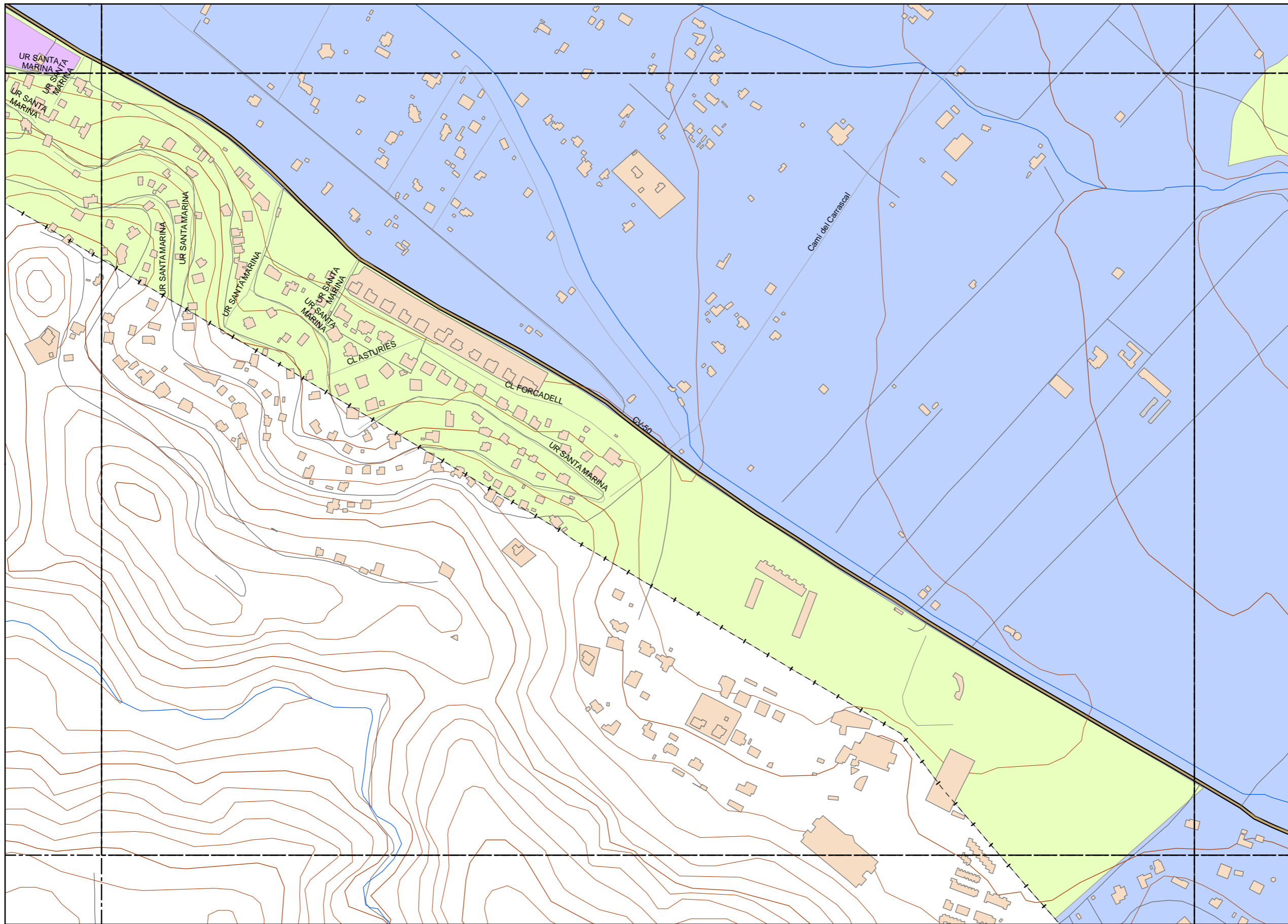

**LEYENDA TEMÁTICA**

Usos de Suelo

- Suelo Urbanizable
- Suelo No Urbanizable
- Suelo Urbano

Tipos de edificio

- Uso Residencial
- Uso sanitario o docente
- Uso industrial o comercial

Elementos cartográficos

- Eje de la UME
- Viaductos
- Carreteras
- FFCC
- Curva de nivel
- Curva de nivel maestra
- Hidrografía
- Límite de provincia
- Límite de municipio
- Otros elementos cartográficos

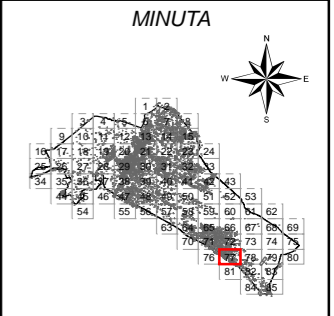

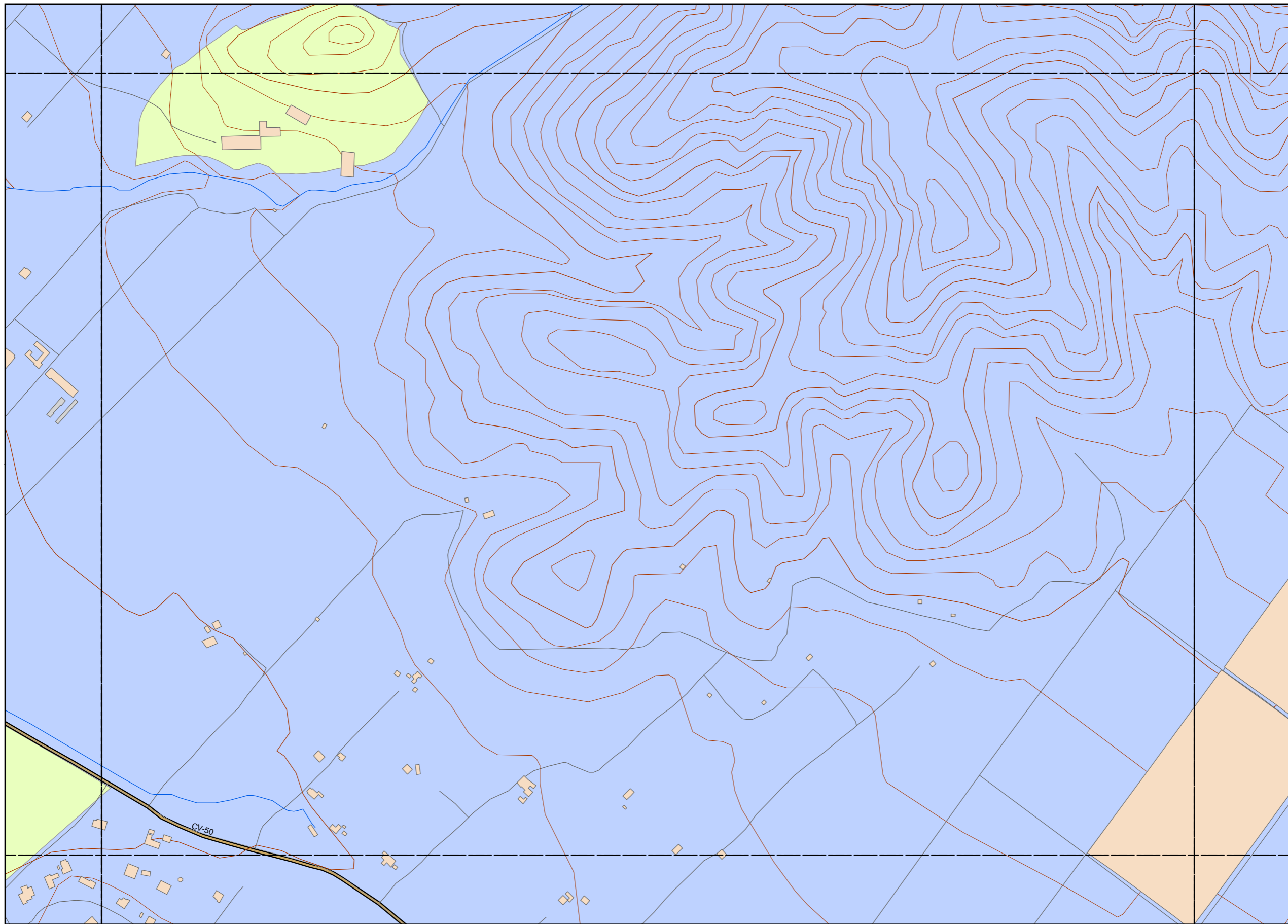

**LEYENDA TEMÁTICA**

Usos de Suelo

- Suelo Urbanizable
- Suelo No Urbanizable
- Suelo Urbano

Tipos de edificio

- Uso Residencial
- Uso sanitario o docente
- Uso industrial o comercial

Elementos cartográficos

- Eje de la UME
- Viaductos
- Carreteras
- FFCC
- Curva de nivel
- Curva de nivel maestra
- Hidrografía
- Límite de provincia
- Límite de municipio
- Otros elementos cartográficos

MINUTA

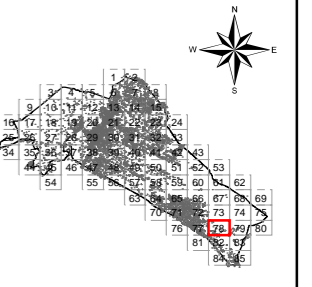

Ayuntamiento de Alzira

PLAN ACÚSTICO MUNICIPAL DE ALZIRA

CONSULTOR



TITULO COMPLEMENTARIO

CASCO URBANO ALZIRA

ESCALAS

1:5.000

UNE A3 ORIGINALES



Nº PLANO

4

FECHA

DICIEMBRE 2014

HOJA 78 DE 85

DESIGNACIÓN

MAPA DE CLASIFICACIÓN

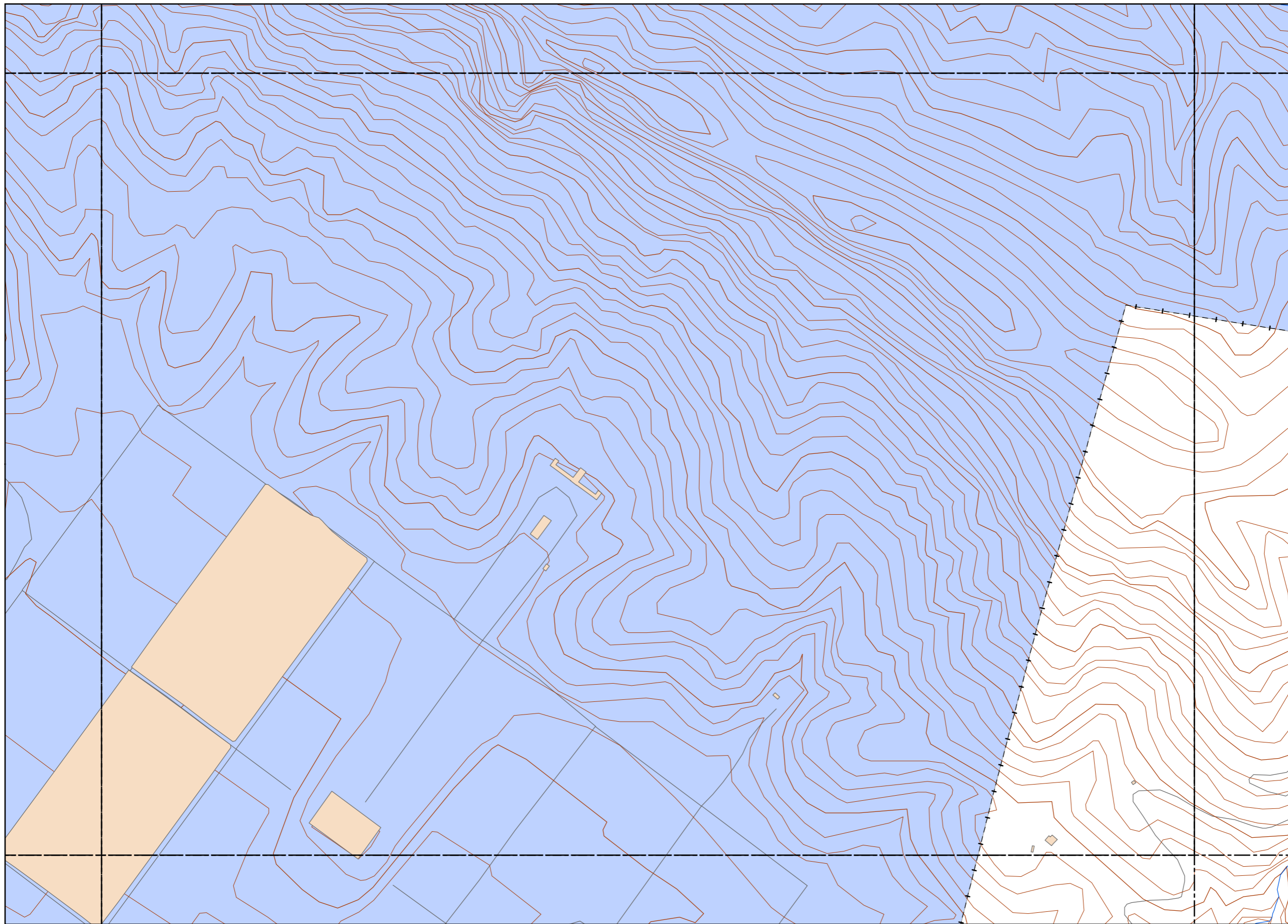

**LEYENDA TEMÁTICA**

Usos de Suelo

- Suelo Urbanizable
- Suelo No Urbanizable
- Suelo Urbano

Tipos de edificio

- Uso Residencial
- Uso sanitario o docente
- Uso industrial o comercial

Elementos cartográficos

- Eje de la UME
- Viaductos
- Carreteras
- FFCC
- Curva de nivel
- Curva de nivel maestra
- Hidrografía
- + - + Limite de provincia
- - - Limite de municipio
- Otros elementos cartográficos



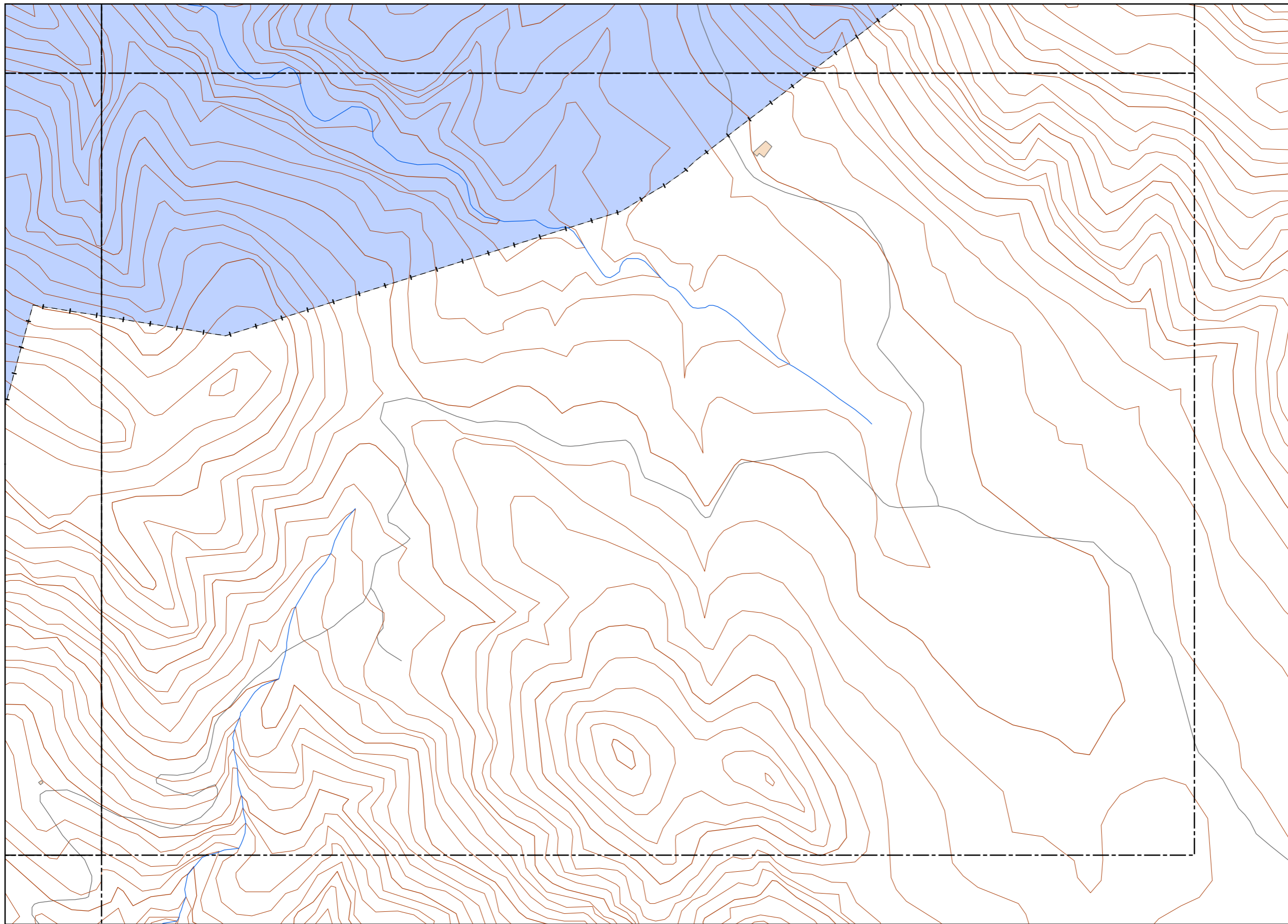

**LEYENDA TEMÁTICA**

Usos de Suelo

- Suelo Urbanizable
- Suelo No Urbanizable
- Suelo Urbano

Tipos de edificio

- Uso Residencial
- Uso sanitario o docente
- Uso industrial o comercial

Elementos cartográficos

- Eje de la UME
- Viaductos
- Carreteras
- FFCC
- Curva de nivel
- Curva de nivel maestra
- Hidrografía
- + - + Limite de provincia
- - - Limite de municipio
- Otros elementos cartográficos

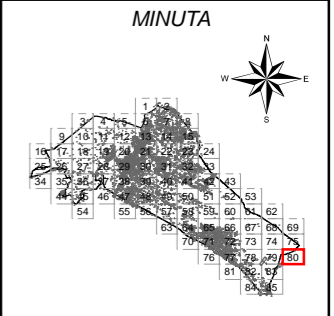



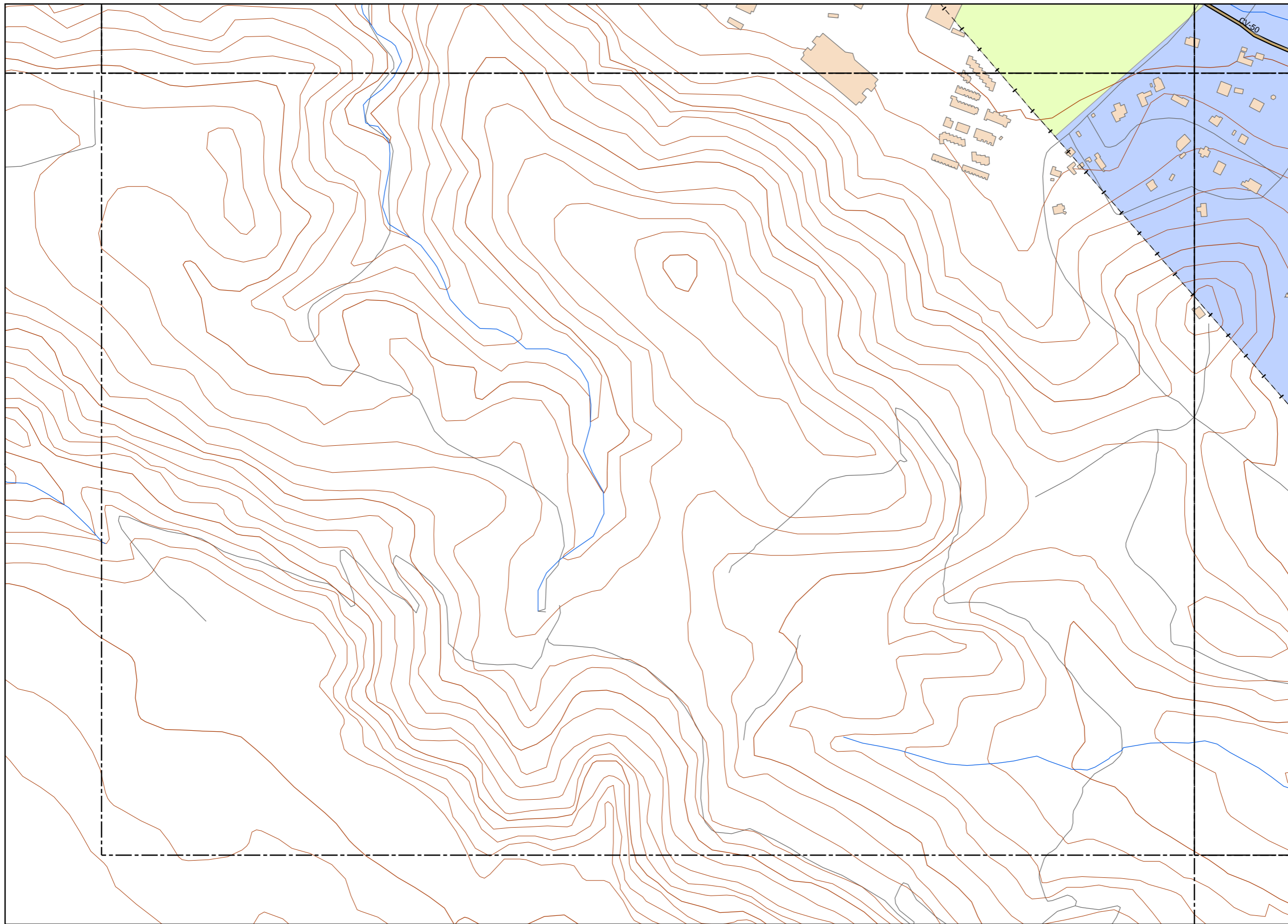







**LEYENDA TEMÁTICA**











Usos de Suelo

-  Suelo Urbanizable
-  Suelo No Urbanizable
-  Suelo Urbano

Tipos de edificio

-  Uso Residencial
-  Uso sanitario o docente
-  Uso industrial o comercial

Elementos cartográficos

-  Eje de la UME
-  Viaductos
-  Carreteras
-  FFCC
-  Curva de nivel
-  Curva de nivel maestra
-  Hidrografía
-  Límite de provincia
-  Límite de municipio
-  Otros elementos cartográficos

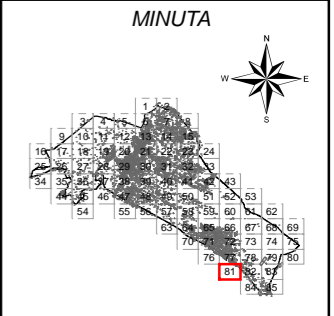

Ayuntamiento de Alzira

PLAN ACÚSTICO MUNICIPAL DE ALZIRA

CONSULTOR



TÍTULO COMPLEMENTARIO

CASCO URBANO ALZIRA

ESCALAS

1:5.000

UNE A3 ORIGINALES



Nº PLANO

4

FECHA

DICIEMBRE 2014

HOJA 81 DE 85

DESIGNACIÓN

MAPA DE CLASIFICACIÓN

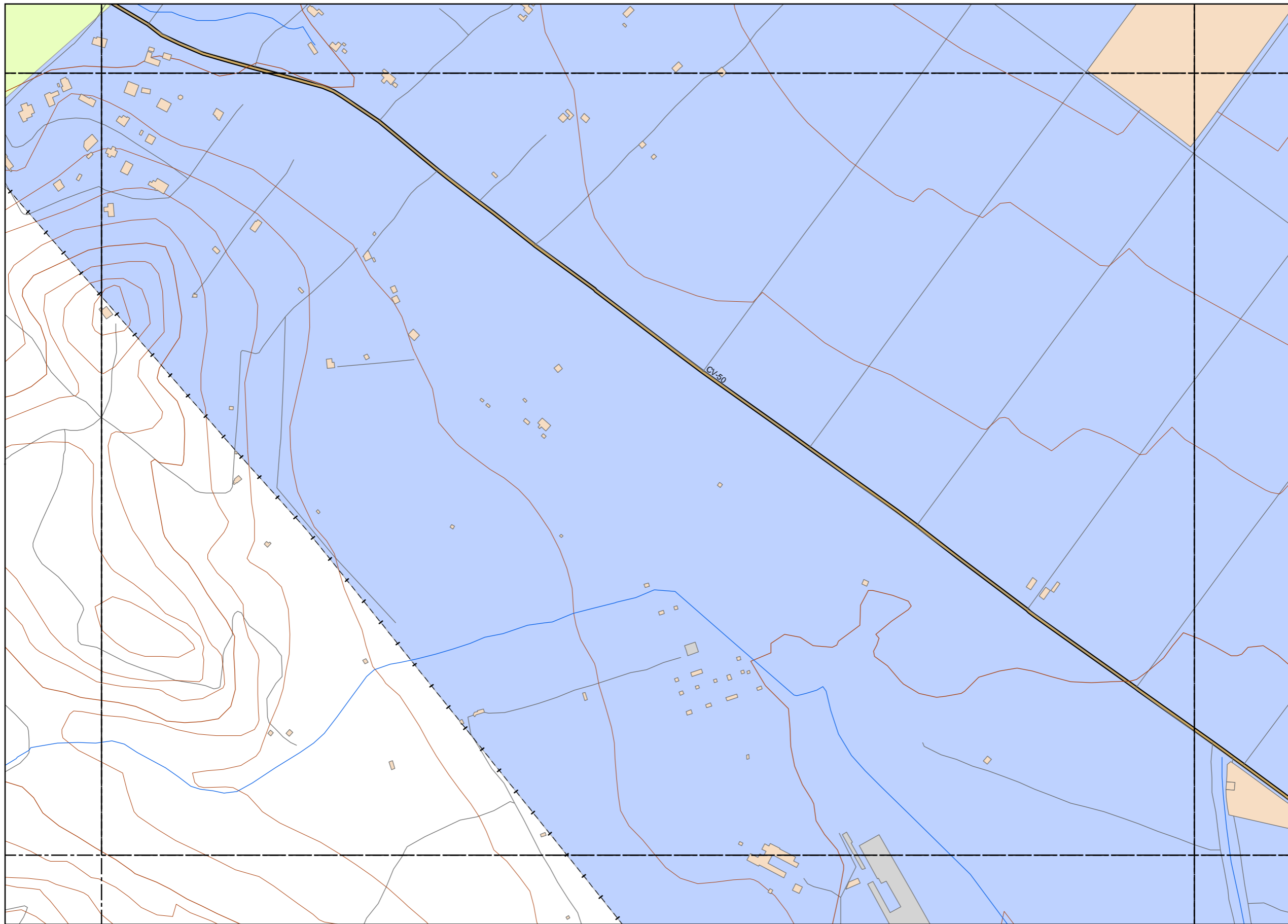

**LEYENDA TEMÁTICA**

Usos de Suelo

- Suelo Urbanizable
- Suelo No Urbanizable
- Suelo Urbano

Tipos de edificio

- Uso Residencial
- Uso sanitario o docente
- Uso industrial o comercial

Elementos cartográficos

- Eje de la UME
- Viaductos
- Carreteras
- FFCC
- Curva de nivel
- Curva de nivel maestra
- Hidrografía
- Límite de provincia
- Límite de municipio
- Otros elementos cartográficos

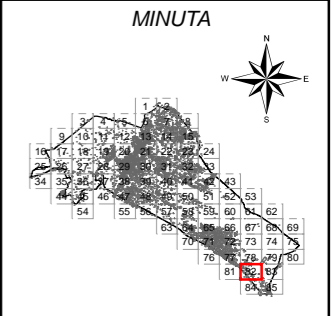

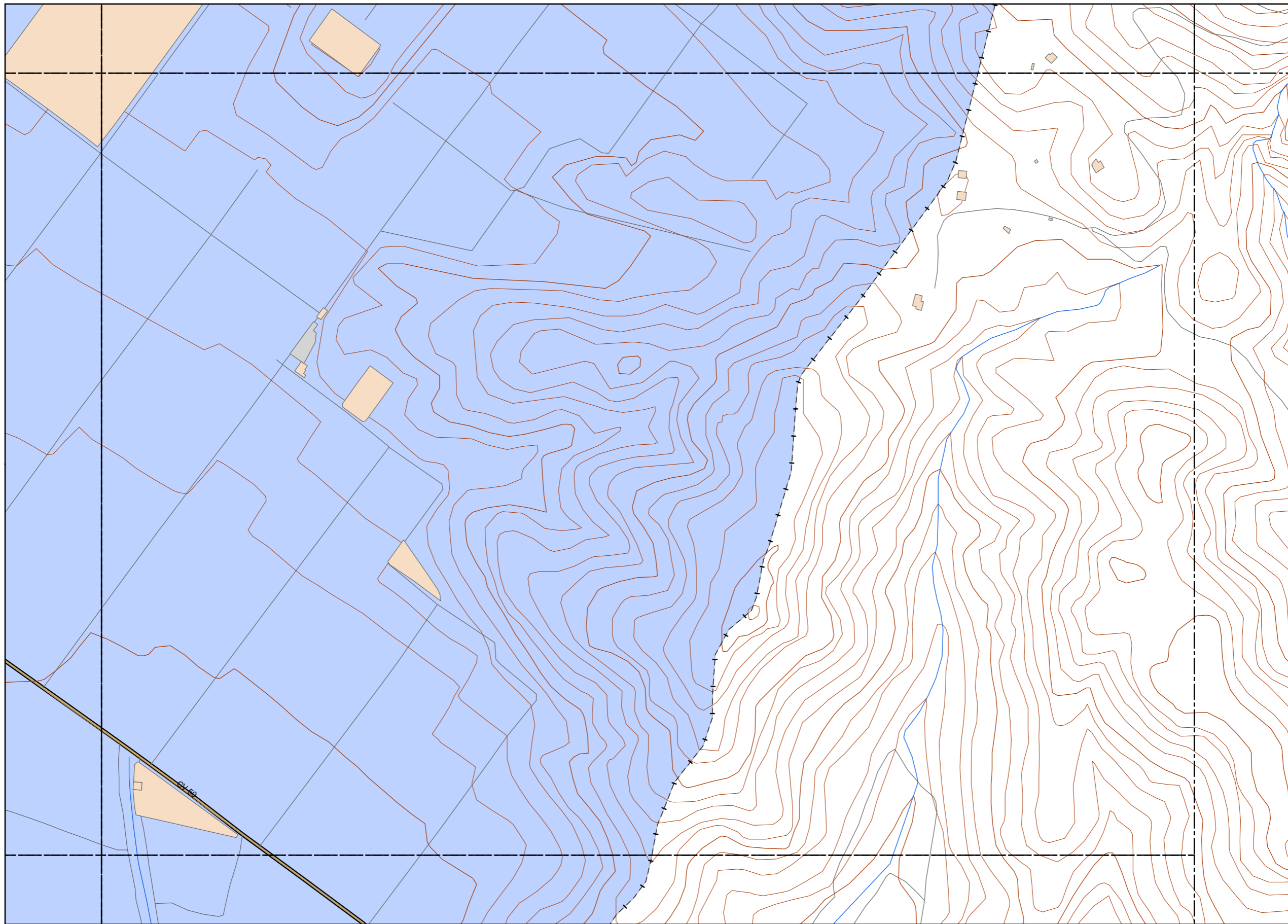

**LEYENDA TEMÁTICA**

Usos de Suelo

- Suelo Urbanizable
- Suelo No Urbanizable
- Suelo Urbano

Tipos de edificio

- Uso Residencial
- Uso sanitario o docente
- Uso industrial o comercial

Elementos cartográficos

- Eje de la UME
- Viaductos
- Carreteras
- FFCC
- Curva de nivel
- Curva de nivel maestra
- Hidrografía
- + - + Límite de provincia
- - - Límite de municipio
- Otros elementos cartográficos



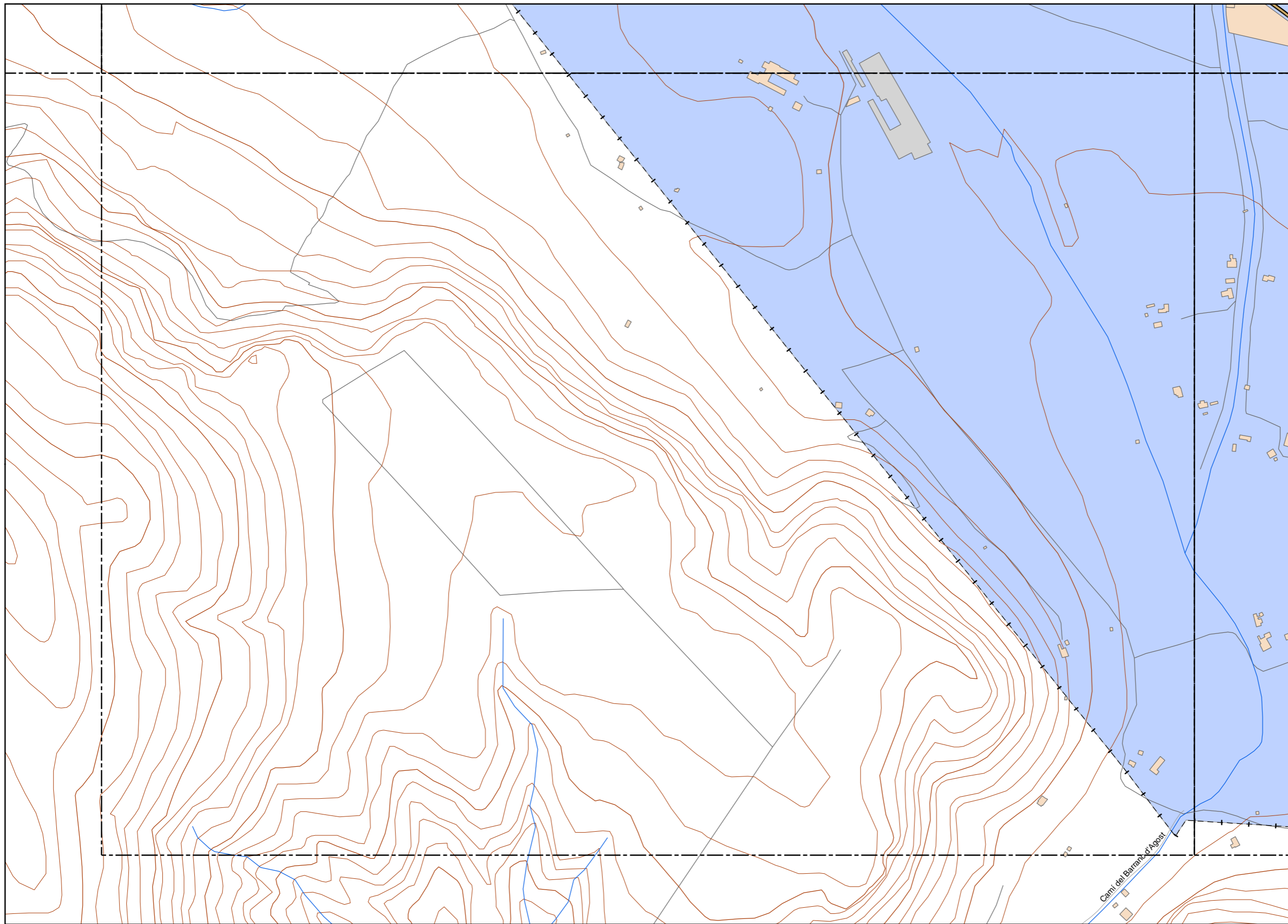

**LEYENDA TEMÁTICA**

Usos de Suelo

- Suelo Urbanizable
- Suelo No Urbanizable
- Suelo Urbano

Tipos de edificio

- Uso Residencial
- Uso sanitario o docente
- Uso industrial o comercial

Elementos cartográficos

- Eje de la UME
- Viaductos
- Carreteras
- FFCC
- Curva de nivel
- Curva de nivel maestra
- Hidrografía
- + - + Limite de provincia
- - - Limite de municipio
- Otros elementos cartográficos

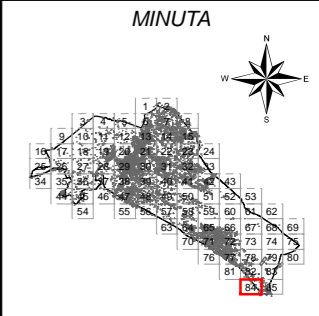

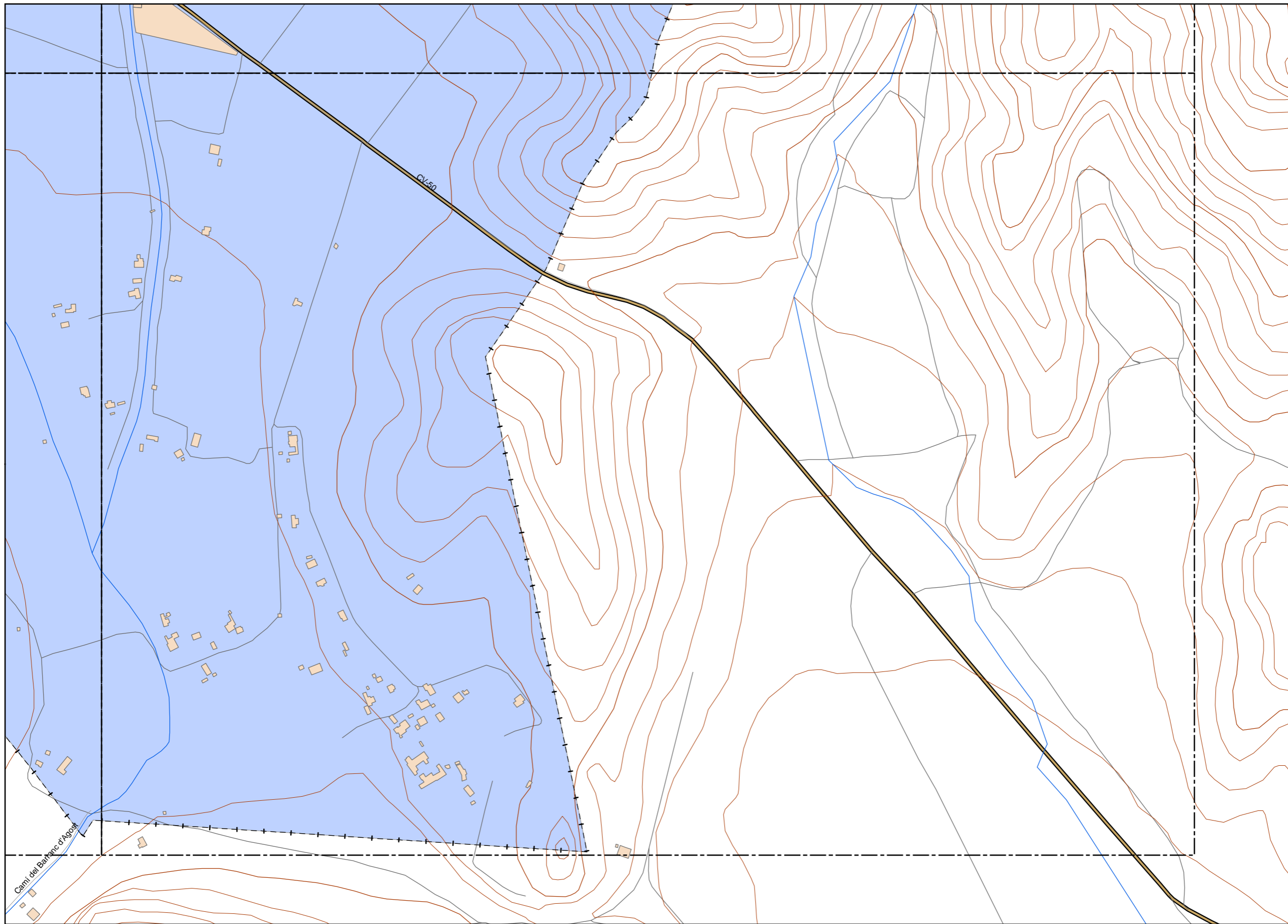

**LEYENDA TEMÁTICA**

- Usos de Suelo
- Suelo Urbanizable
  - Suelo No Urbanizable
  - Suelo Urbano

Tipos de edificio

- Uso Residencial
- Uso sanitario o docente
- Uso industrial o comercial

Elementos cartográficos

- Eje de la UME
- Viaductos
- Carreteras
- FFCC
- Curva de nivel
- Curva de nivel maestra
- Hidrografía
- Límite de provincia
- Límite de municipio
- Otros elementos cartográficos

