

LEYENDA TEMÁTICA

Nivel sonoro (dB(A))

- < 35 dB(A)
- 35 - 40 dB(A)
- 40 - 45 dB(A)
- 45 - 50 dB(A)
- 50 - 55 dB(A)
- 55 - 60 dB(A)
- 60 - 65 dB(A)
- 65 - 70 dB(A)
- 70 - 75 dB(A)
- 75 - 80 dB(A)
- 80 - 85 dB(A)

Tipos de edificio

- Uso Residencial
- Uso sanitario o docente
- Uso industrial o comercial

Elementos cartográficos

- Eje de la UME
- Viaductos
- Carreteras
- FFCC
- Curva de nivel
- Curva de nivel maestra
- Hidrografía
- Límite de provincia
- Límite de municipio
- Otros elementos cartográficos

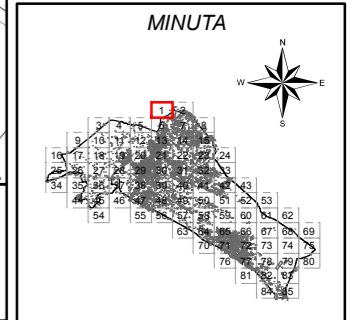

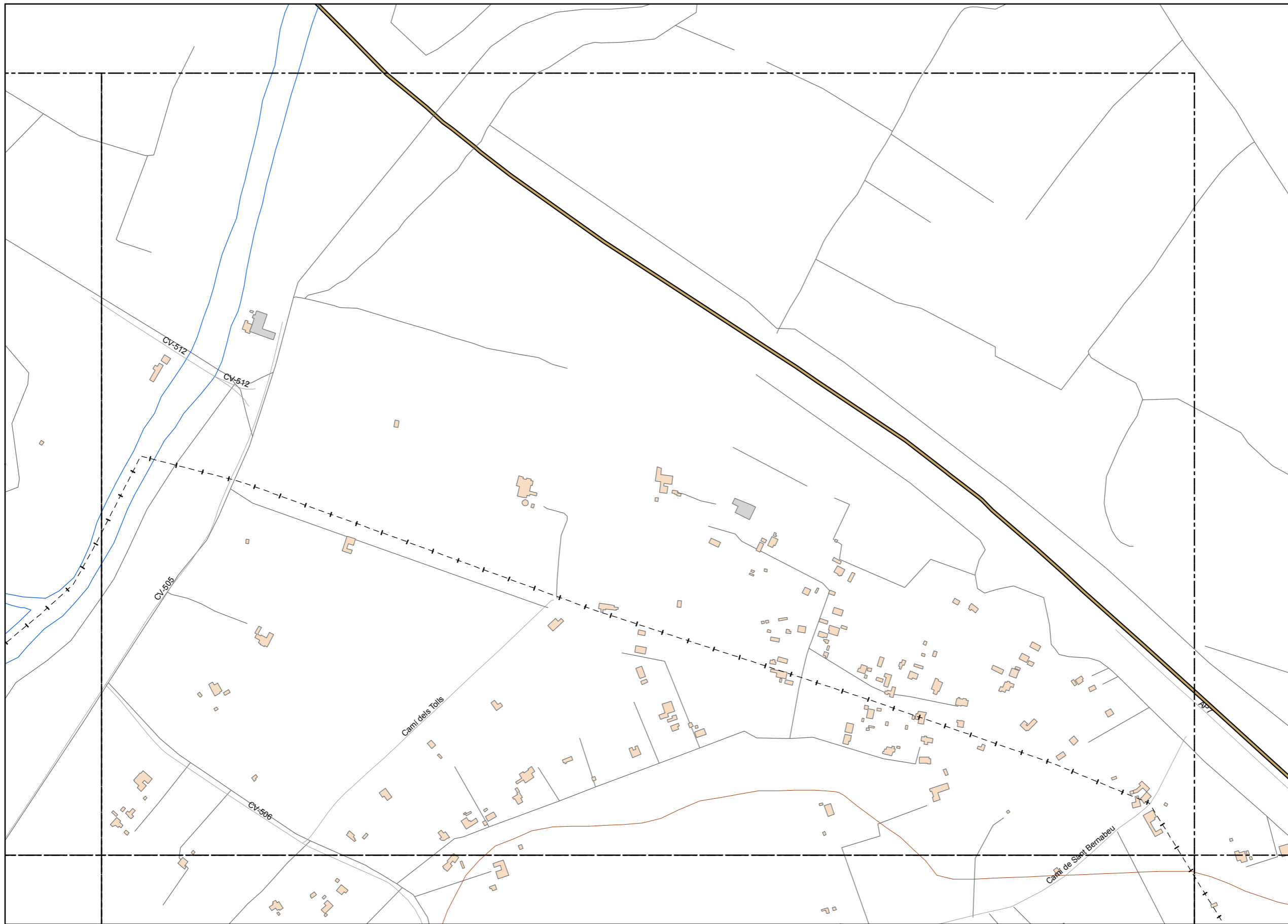

LEYENDA TEMÁTICA

Nivel sonoro (dB(A))

- < 35 dB(A)
- 35 - 40 dB(A)
- 40 - 45 dB(A)
- 45 - 50 dB(A)
- 50 - 55 dB(A)
- 55 - 60 dB(A)
- 60 - 65 dB(A)
- 65 - 70 dB(A)
- 70 - 75 dB(A)
- 75 - 80 dB(A)
- 80 - 85 dB(A)

Tipos de edificio

- Usos Residencial
- Usos sanitario o docente
- Usos industrial o comercial

Elementos cartográficos

- Eje de la UME
- Viaductos
- Carreteras
- FFCC
- Curva de nivel
- Curva de nivel maestra
- Hidrografía
- Límite de provincia
- Límite de municipio
- Otros elementos cartográficos

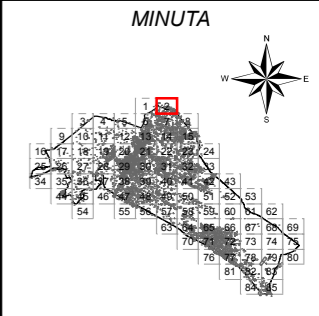



LEYENDA TEMÁTICA

Nivel sonoro (dB(A))

- < 35 dB(A)
- 35 - 40 dB(A)
- 40 - 45 dB(A)
- 45 - 50 dB(A)
- 50 - 55 dB(A)
- 55 - 60 dB(A)
- 60 - 65 dB(A)
- 65 - 70 dB(A)
- 70 - 75 dB(A)
- 75 - 80 dB(A)
- 80 - 85 dB(A)

Tipos de edificio

- Usos Residencial
- Usos sanitario o docente
- Usos industrial o comercial

Elementos cartográficos

- Eje de la UME
- Viaductos
- Carreteras
- FFCC
- Curva de nivel
- Curva de nivel maestra
- Hidrografía
- Límite de provincia
- Límite de municipio
- Otros elementos cartográficos

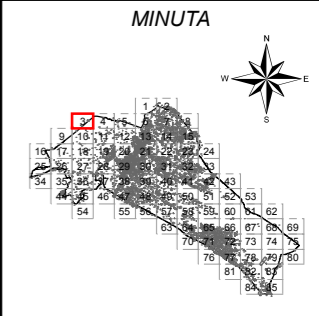

Ayuntamiento de Alzira

PLAN ACÚSTICO MUNICIPAL DE ALZIRA

CONSULTOR



TÍTULO COMPLEMENTARIO

CASCO URBANO ALZIRA
FFCC

ESCALAS

1:5.000
UNE A3 ORIGINALES



Nº PLANO

3.2.

FECHA

DICIEMBRE 2014

HOJA 3 DE 85

DESIGNACIÓN

MAPA ACÚSTICO NOCTURNO

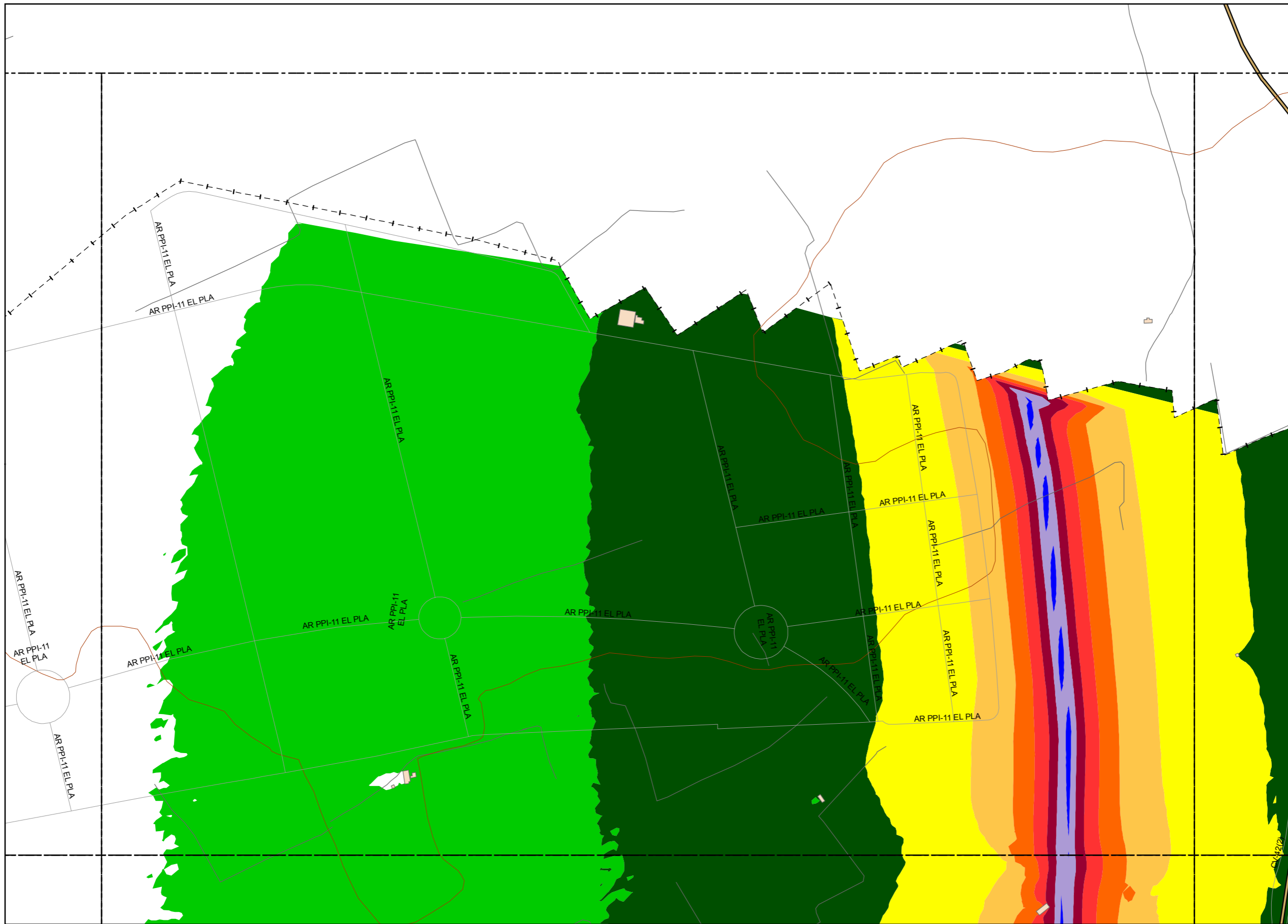

LEYENDA TEMÁTICA

Nivel sonoro (dB(A))

- <math>< 35</math> dB(A)
- 35 - 40 dB(A)
- 40 - 45 dB(A)
- 45 - 50 dB(A)
- 50 - 55 dB(A)
- 55 - 60 dB(A)
- 60 - 65 dB(A)
- 65 - 70 dB(A)
- 70 - 75 dB(A)
- 75 - 80 dB(A)
- 80 - 85 dB(A)

Tipos de edificio

- Usos Residencial
- Usos sanitario o docente
- Usos industrial o comercial

Elementos cartográficos

- Eje de la UME
- Viaductos
- Carreteras
- FFCC
- Curva de nivel
- Curva de nivel maestra
- Hidrografía
- Límite de provincia
- Límite de municipio
- Otros elementos cartográficos

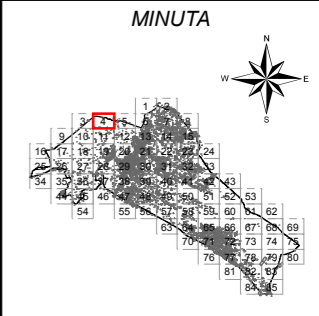

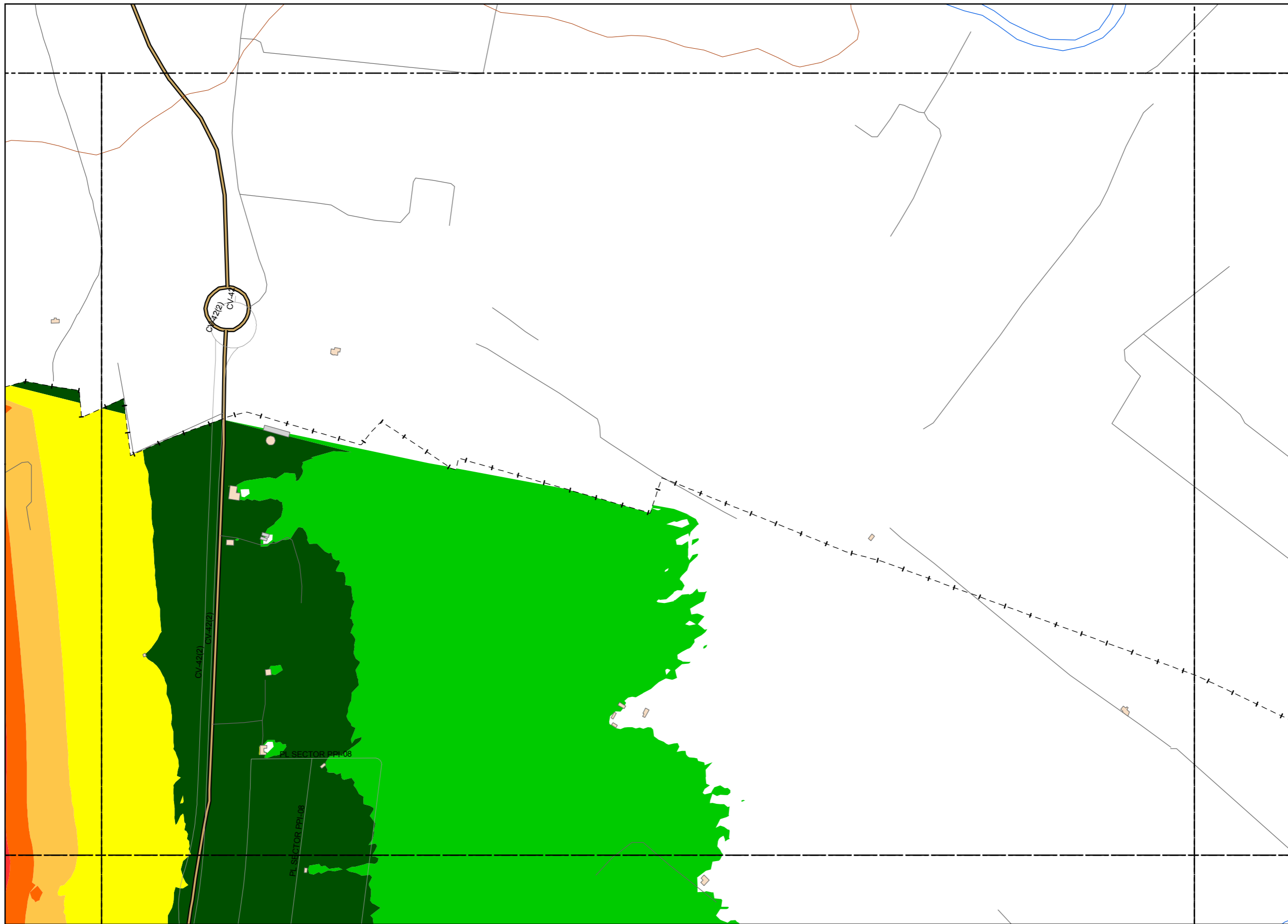

LEYENDA TEMÁTICA

Nivel sonoro (dB(A))

- < 35 dB(A)
- 35 - 40 dB(A)
- 40 - 45 dB(A)
- 45 - 50 dB(A)
- 50 - 55 dB(A)
- 55 - 60 dB(A)
- 60 - 65 dB(A)
- 65 - 70 dB(A)
- 70 - 75 dB(A)
- 75 - 80 dB(A)
- 80 - 85 dB(A)

Tipos de edificio

- Usos Residencial
- Usos sanitario o docente
- Usos industrial o comercial

Elementos cartográficos

- Eje de la UME
- Viaductos
- Carreteras
- FFCC
- Curva de nivel
- Curva de nivel maestra
- Hidrografía
- Límite de provincia
- Límite de municipio
- Otros elementos cartográficos

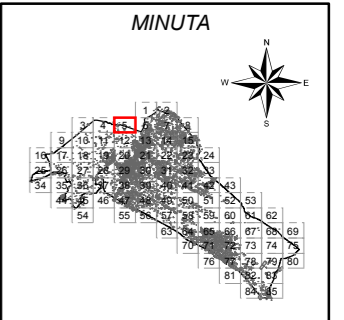

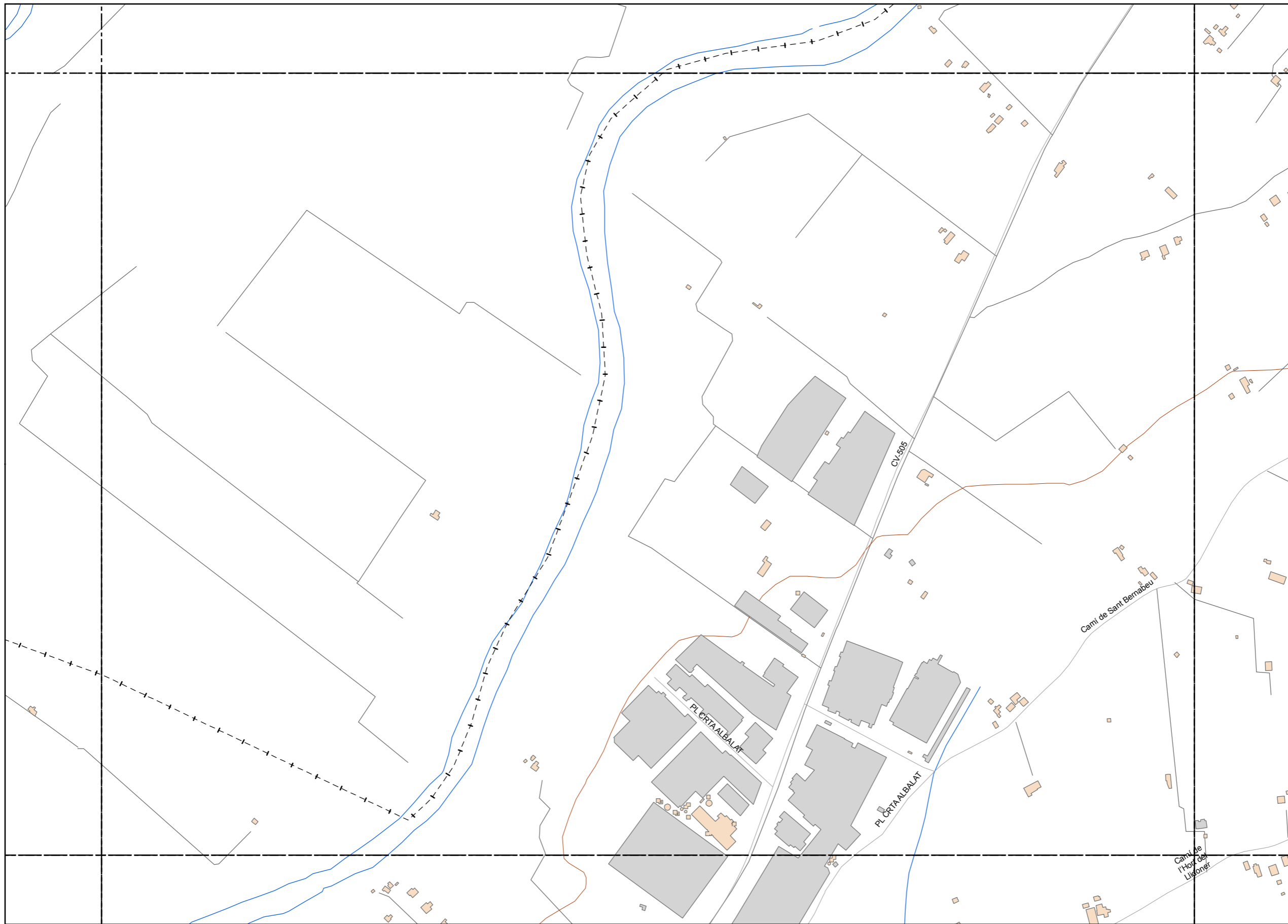

LEYENDA TEMÁTICA

Nivel sonoro (dB(A))

< 35 dB(A)
35 - 40 dB(A)
40 - 45 dB(A)
45 - 50 dB(A)
50 - 55 dB(A)
55 - 60 dB(A)
60 - 65 dB(A)
65 - 70 dB(A)
70 - 75 dB(A)
75 - 80 dB(A)
80 - 85 dB(A)

Tipos de edificio

Usos Residencial
Usos sanitario o docente
Usos industrial o comercial

Elementos cartográficos

Eje de la UME
Viaductos
Carreteras
FFCC
Curva de nivel
Curva de nivel maestra
Hidrografía
Limite de provincia
Limite de municipio
Otros elementos cartográficos



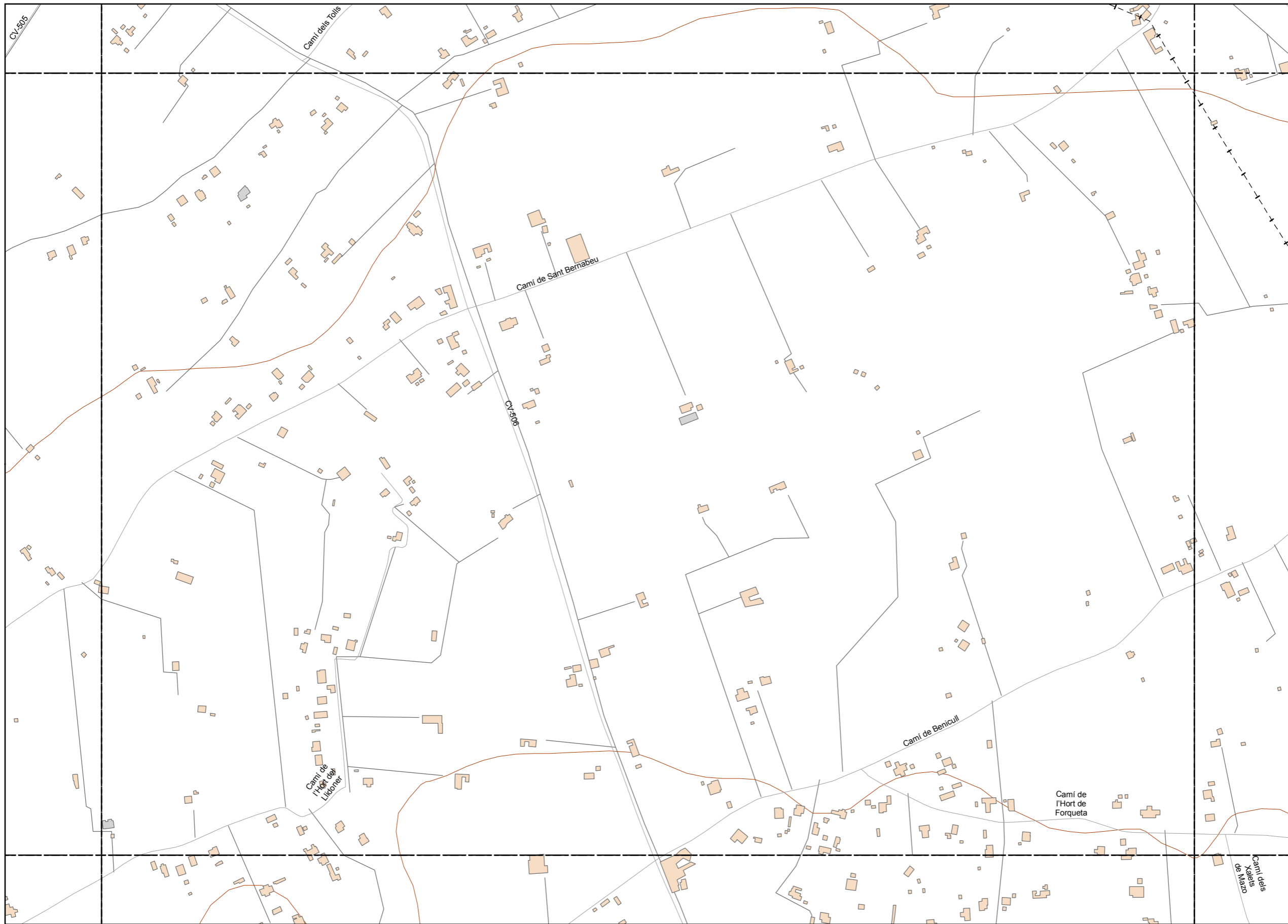

LEYENDA TEMÁTICA

Nivel sonoro (dB(A))

- < 35 dB(A)
- 35 - 40 dB(A)
- 40 - 45 dB(A)
- 45 - 50 dB(A)
- 50 - 55 dB(A)
- 55 - 60 dB(A)
- 60 - 65 dB(A)
- 65 - 70 dB(A)
- 70 - 75 dB(A)
- 75 - 80 dB(A)
- 80 - 85 dB(A)

Tipos de edificio

- Usos Residencial
- Usos sanitario o docente
- Usos industrial o comercial

Elementos cartográficos

- Eje de la UME
- Viaductos
- Carreteras
- FFCC
- Curva de nivel
- Curva de nivel maestra
- Hidrografía
- Limite de provincia
- Limite de municipio
- Otros elementos cartográficos

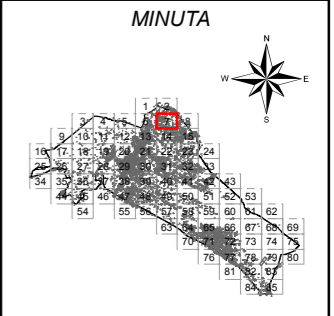

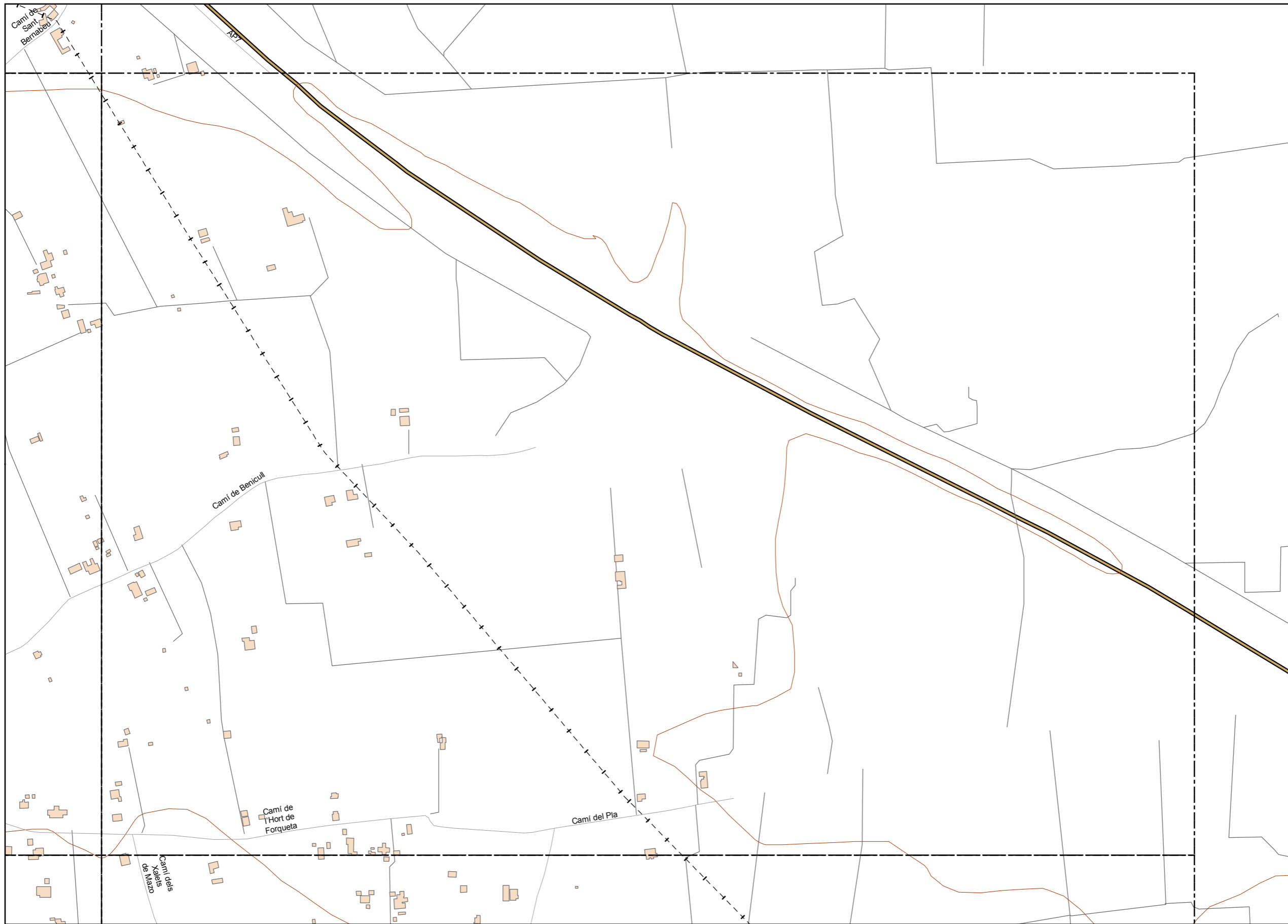

LEYENDA TEMÁTICA

Nivel sonoro (dB(A))

- < 35 dB(A)
- 35 - 40 dB(A)
- 40 - 45 dB(A)
- 45 - 50 dB(A)
- 50 - 55 dB(A)
- 55 - 60 dB(A)
- 60 - 65 dB(A)
- 65 - 70 dB(A)
- 70 - 75 dB(A)
- 75 - 80 dB(A)
- 80 - 85 dB(A)

Tipos de edificio

- Usos Residencial
- Usos sanitario o docente
- Usos industrial o comercial

Elementos cartográficos

- Eje de la UME
- Viaductos
- Carreteras
- FFCC
- Curva de nivel
- Curva de nivel maestra
- Hidrografía
- Límite de provincia
- Límite de municipio
- Otros elementos cartográficos

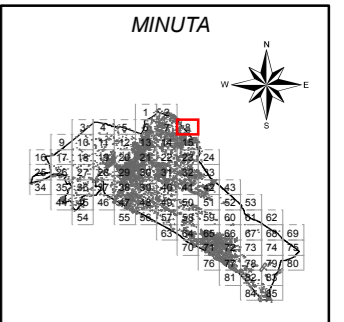

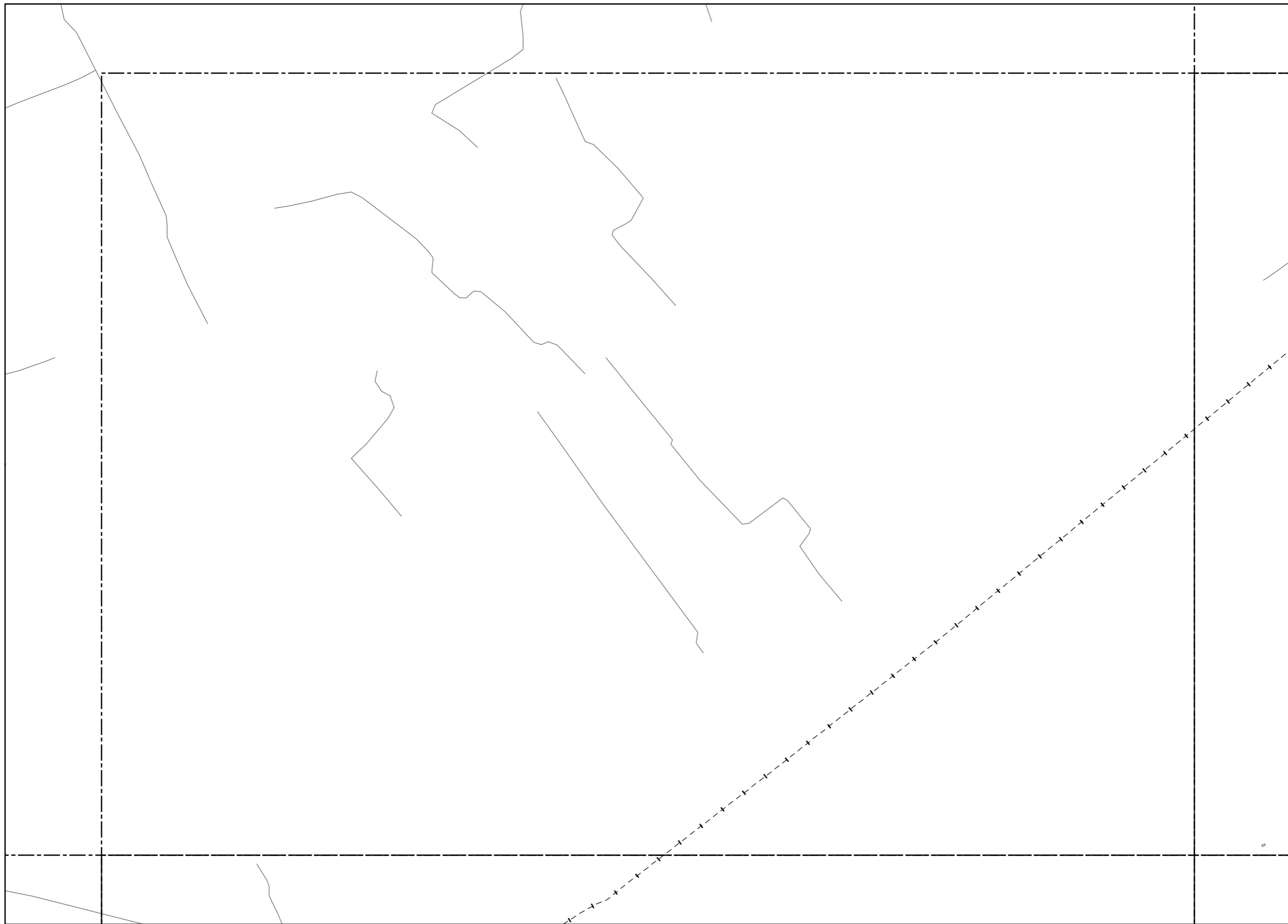

LEYENDA TEMÁTICA

Nivel sonoro (dB(A))

- < 35 dB(A)
- 35 - 40 dB(A)
- 40 - 45 dB(A)
- 45 - 50 dB(A)
- 50 - 55 dB(A)
- 55 - 60 dB(A)
- 60 - 65 dB(A)
- 65 - 70 dB(A)
- 70 - 75 dB(A)
- 75 - 80 dB(A)
- 80 - 85 dB(A)

Tipos de edificio

- Usos Residencial
- Usos sanitario o docente
- Usos industrial o comercial

Elementos cartográficos

- Eje de la UME
- Viaductos
- Carreteras
- FFCC
- Curva de nivel
- Curva de nivel maestra
- Hidrografía
- Límite de provincia
- Límite de municipio
- Otros elementos cartográficos

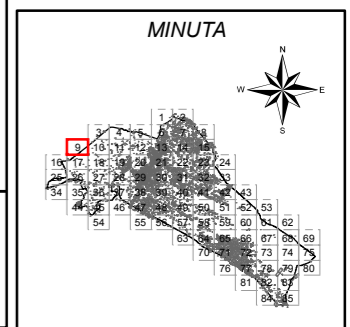

Ayuntamiento de Alzira

PLAN ACÚSTICO MUNICIPAL DE ALZIRA

CONSULTOR



TÍTULO COMPLEMENTARIO

CASCO URBANO ALZIRA
FFCC

ESCALAS

1:5.000

UNE A3 ORIGINALES



Nº PLANO

3.2.

FECHA

DICIEMBRE 2014

HOJA 9 DE 85

DESIGNACIÓN

MAPA ACÚSTICO NOCTURNO

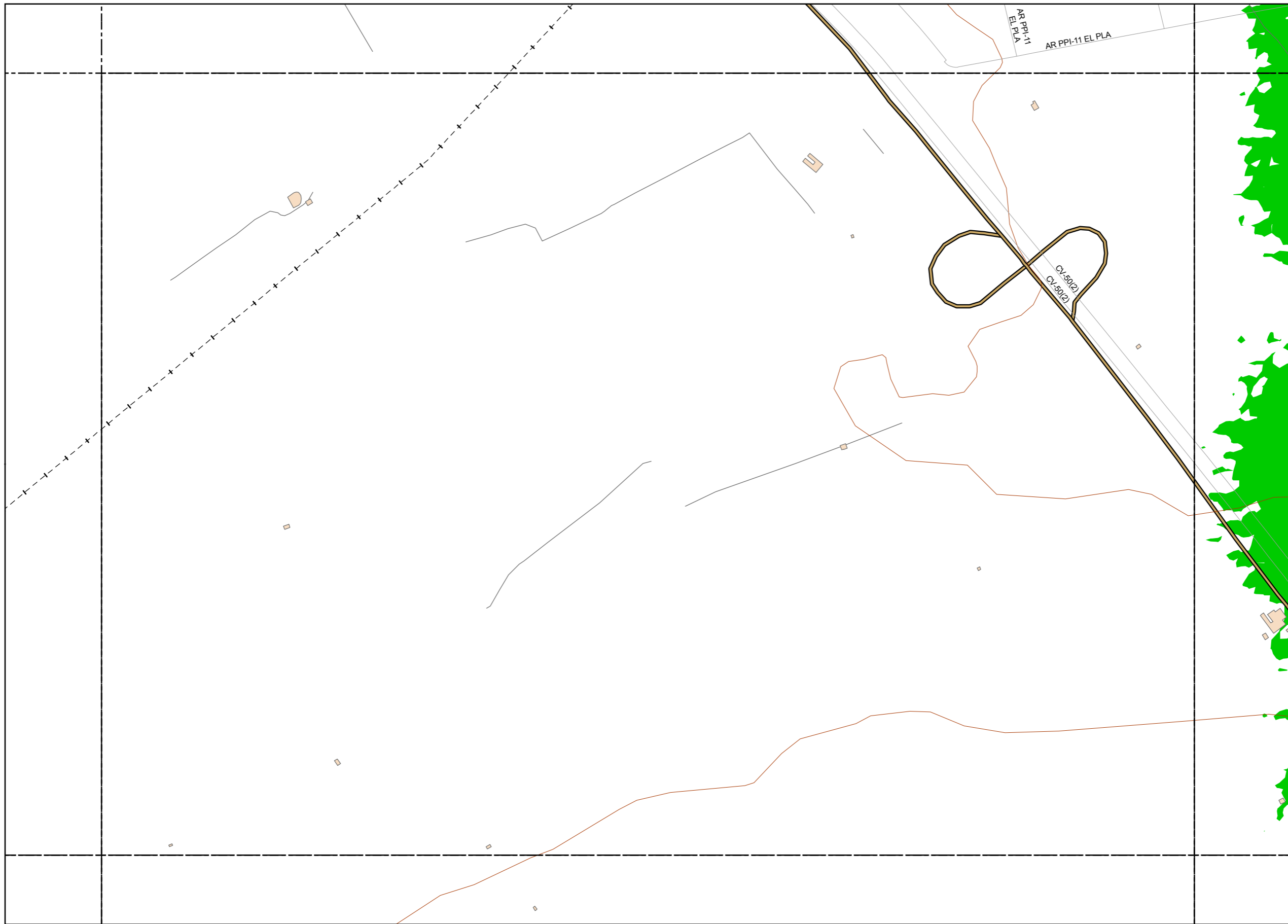

LEYENDA TEMÁTICA

Nivel sonoro (dB(A))

- < 35 dB(A)
- 35 - 40 dB(A)
- 40 - 45 dB(A)
- 45 - 50 dB(A)
- 50 - 55 dB(A)
- 55 - 60 dB(A)
- 60 - 65 dB(A)
- 65 - 70 dB(A)
- 70 - 75 dB(A)
- 75 - 80 dB(A)
- 80 - 85 dB(A)

Tipos de edificio

- Usos Residencial
- Usos sanitario o docente
- Usos industrial o comercial

Elementos cartográficos

- Eje de la UME
- Viaductos
- Carreteras
- FFCC
- Curva de nivel
- Curva de nivel maestra
- Hidrografía
- Límite de provincia
- Límite de municipio
- Otros elementos cartográficos

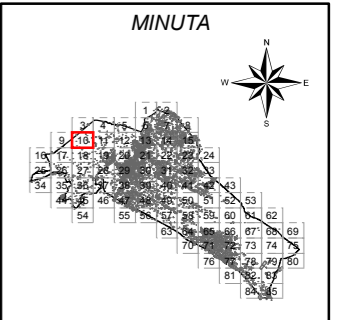

Ayuntamiento de Alzira

PLAN ACÚSTICO MUNICIPAL DE ALZIRA

CONSULTOR



TITULO COMPLEMENTARIO

CASCO URBANO ALZIRA
FFCC

ESCALAS

1:5.000

UNE A3 ORIGINALES



Nº PLANO

3.2.

FECHA

DICIEMBRE 2014

HOJA 10 DE 85

DESIGNACIÓN

MAPA ACÚSTICO NOCTURNO

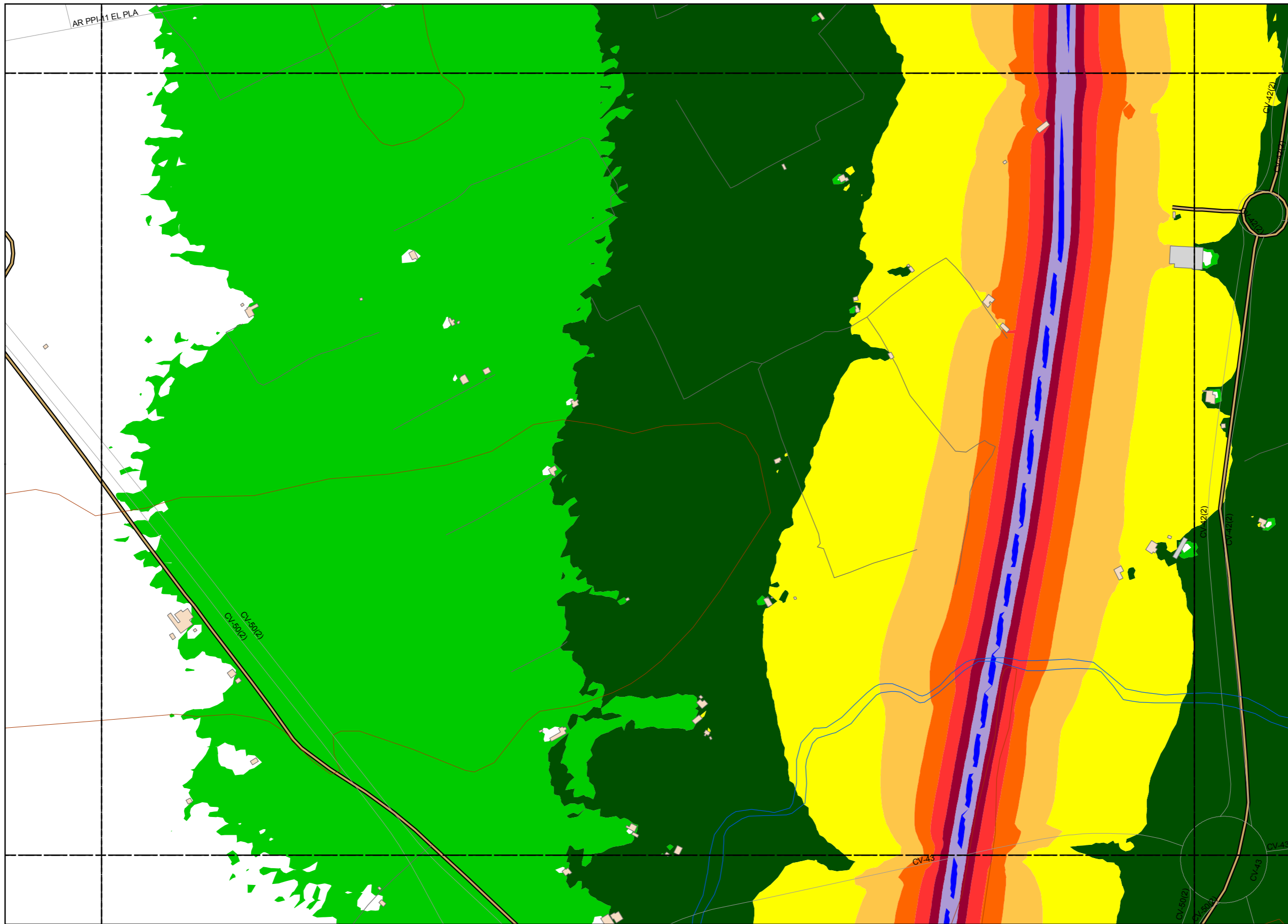

LEYENDA TEMÁTICA

Nivel sonoro (dB(A))

- < 35 dB(A)
- 35 - 40 dB(A)
- 40 - 45 dB(A)
- 45 - 50 dB(A)
- 50 - 55 dB(A)
- 55 - 60 dB(A)
- 60 - 65 dB(A)
- 65 - 70 dB(A)
- 70 - 75 dB(A)
- 75 - 80 dB(A)
- 80 - 85 dB(A)

Tipos de edificio

- Usos Residencial
- Usos sanitario o docente
- Usos industrial o comercial

Elementos cartográficos

- Eje de la UME
- Viaductos
- Carreteras
- FFCC
- Curva de nivel
- Curva de nivel maestra
- Hidrografía
- Límite de provincia
- Límite de municipio
- Otros elementos cartográficos

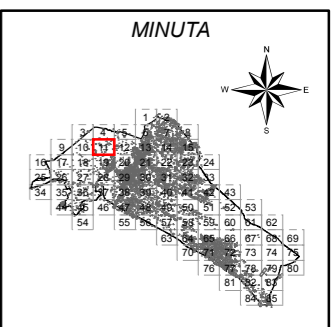

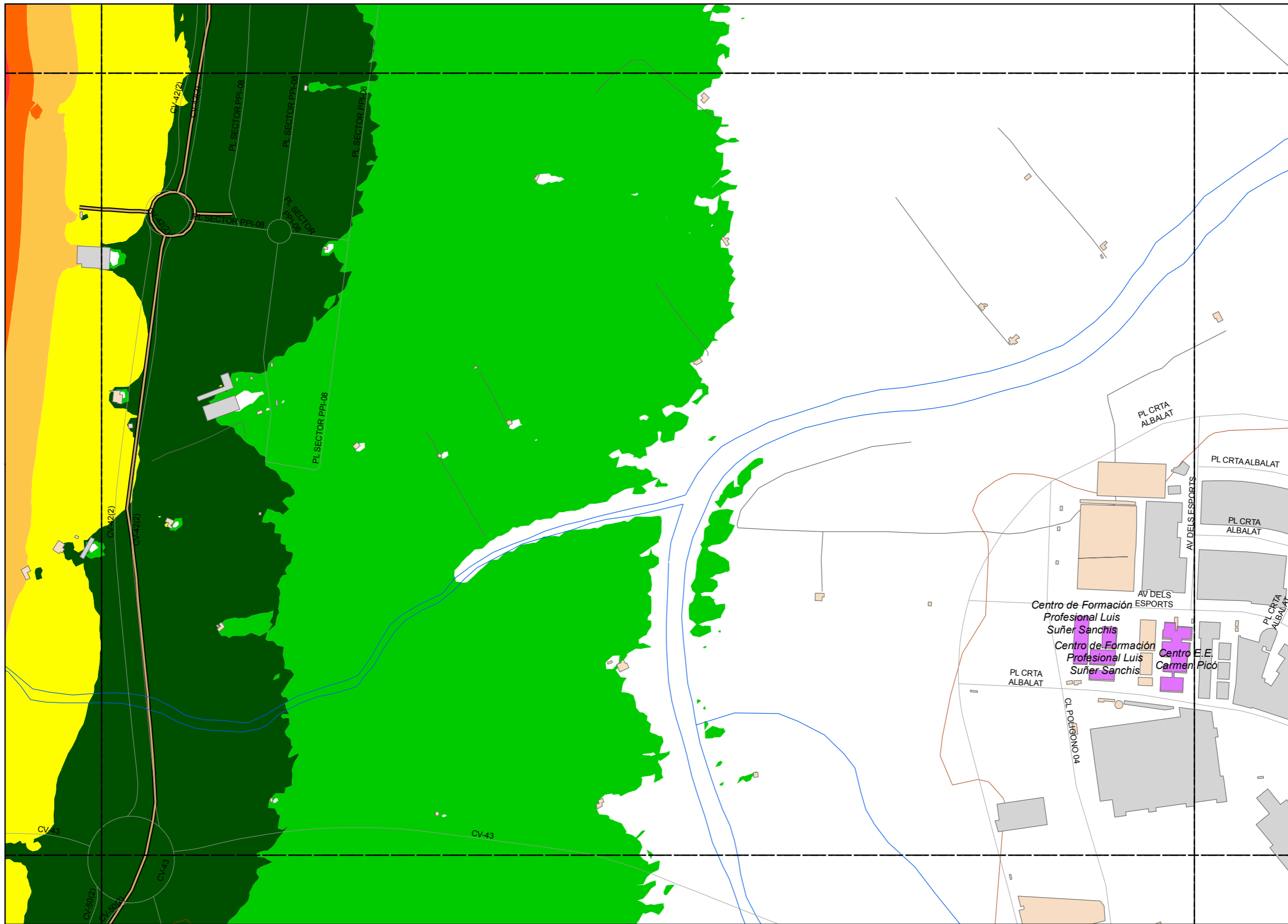

LEYENDA TEMÁTICA

Nivel sonoro (dB(A))

- < 35 dB(A)
- 35 - 40 dB(A)
- 40 - 45 dB(A)
- 45 - 50 dB(A)
- 50 - 55 dB(A)
- 55 - 60 dB(A)
- 60 - 65 dB(A)
- 65 - 70 dB(A)
- 70 - 75 dB(A)
- 75 - 80 dB(A)
- 80 - 85 dB(A)

Tipos de edificio

- Usos Residencial
- Usos sanitario o docente
- Usos industrial o comercial

Elementos cartográficos

- Eje de la UME
- Viaductos
- Carreteras
- FFCC
- Curva de nivel
- Curva de nivel maestra
- Hidrografía
- Limite de provincia
- Limite de municipio
- Otros elementos cartográficos

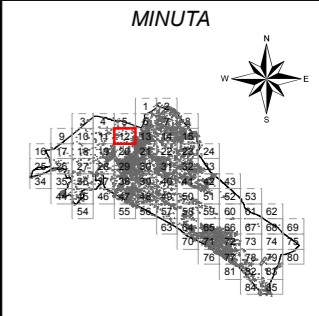

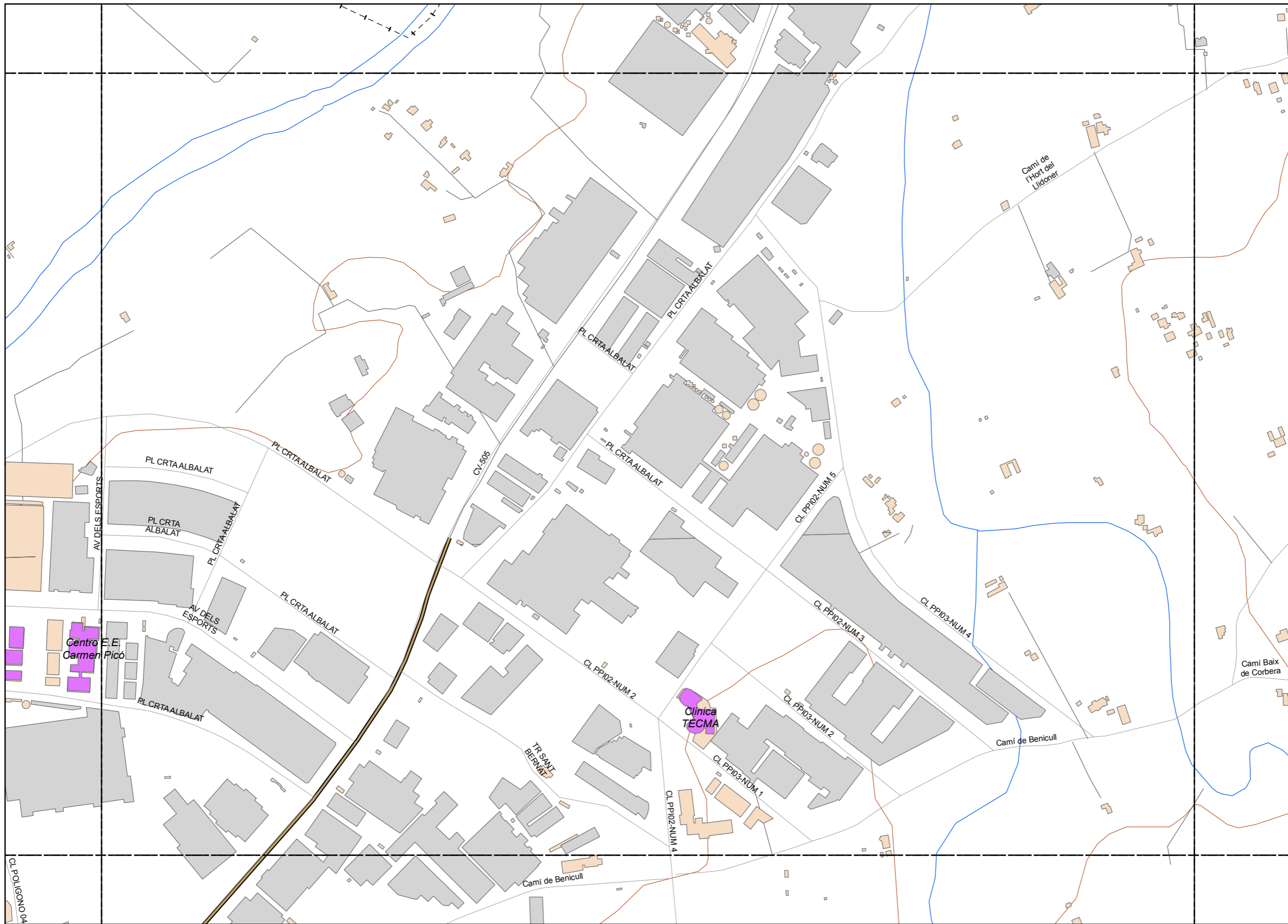

LEYENDA TEMÁTICA

Nivel sonoro (dB(A))

- < 35 dB(A)
- 35 - 40 dB(A)
- 40 - 45 dB(A)
- 45 - 50 dB(A)
- 50 - 55 dB(A)
- 55 - 60 dB(A)
- 60 - 65 dB(A)
- 65 - 70 dB(A)
- 70 - 75 dB(A)
- 75 - 80 dB(A)
- 80 - 85 dB(A)

Tipos de edificio

- Usos Residencial
- Usos sanitario o docente
- Usos industrial o comercial

Elementos cartográficos

- Eje de la UME
- Viaductos
- Carreteras
- FFCC
- Curva de nivel
- Curva de nivel maestra
- Hidrografía
- Limite de provincia
- Limite de municipio
- Otros elementos cartográficos



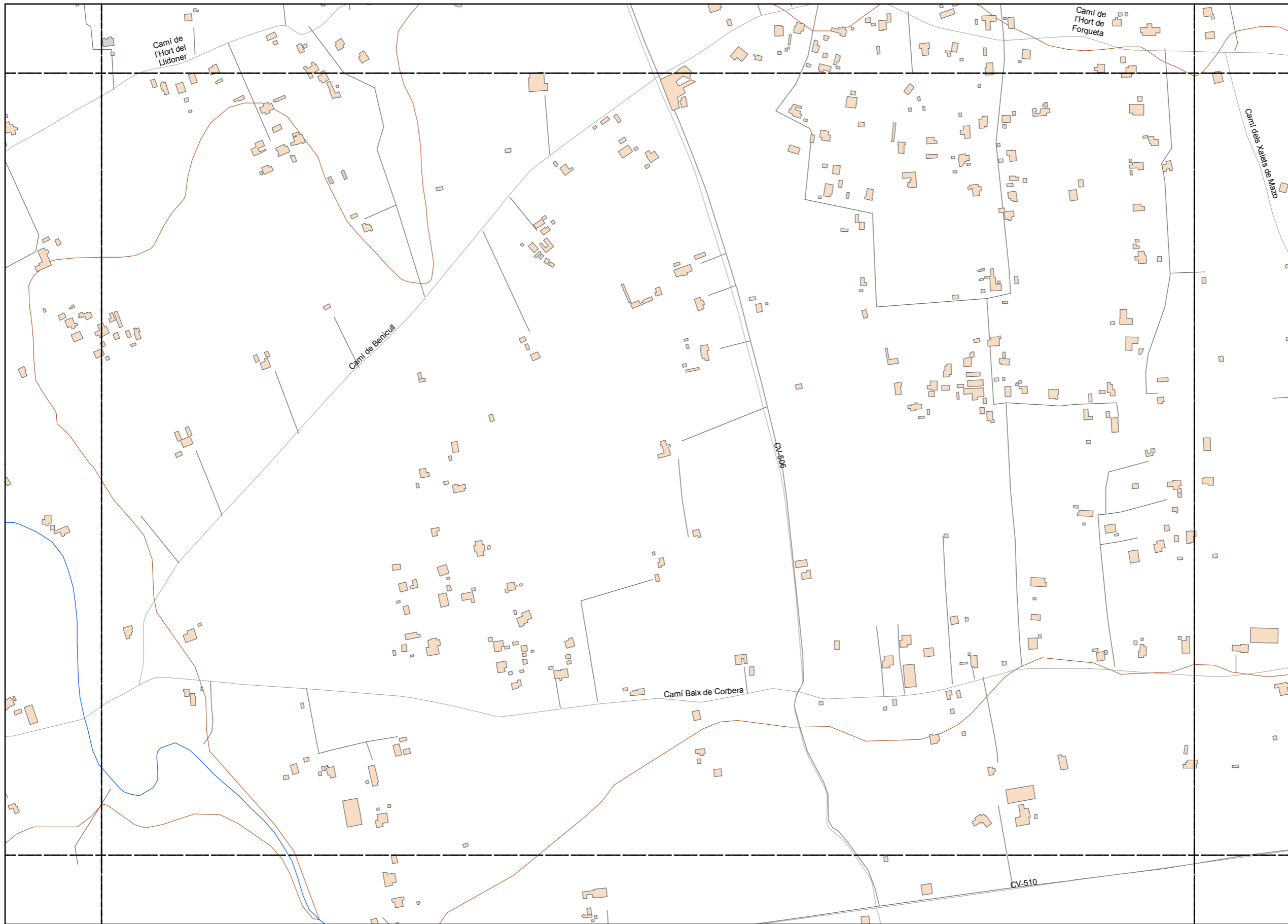

LEYENDA TEMÁTICA

Nivel sonoro (dB(A))

- < 35 dB(A)
- 35 - 40 dB(A)
- 40 - 45 dB(A)
- 45 - 50 dB(A)
- 50 - 55 dB(A)
- 55 - 60 dB(A)
- 60 - 65 dB(A)
- 65 - 70 dB(A)
- 70 - 75 dB(A)
- 75 - 80 dB(A)
- 80 - 85 dB(A)

Tipos de edificio

- Usos Residencial
- Usos sanitario o docente
- Usos industrial o comercial

Elementos cartográficos

- Eje de la UME
- Viaductos
- Carreteras
- FFCC
- Curva de nivel
- Curva de nivel maestra
- Hidrografía
- Limite de provincia
- Limite de municipio
- Otros elementos cartográficos

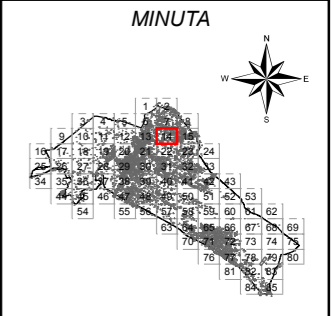

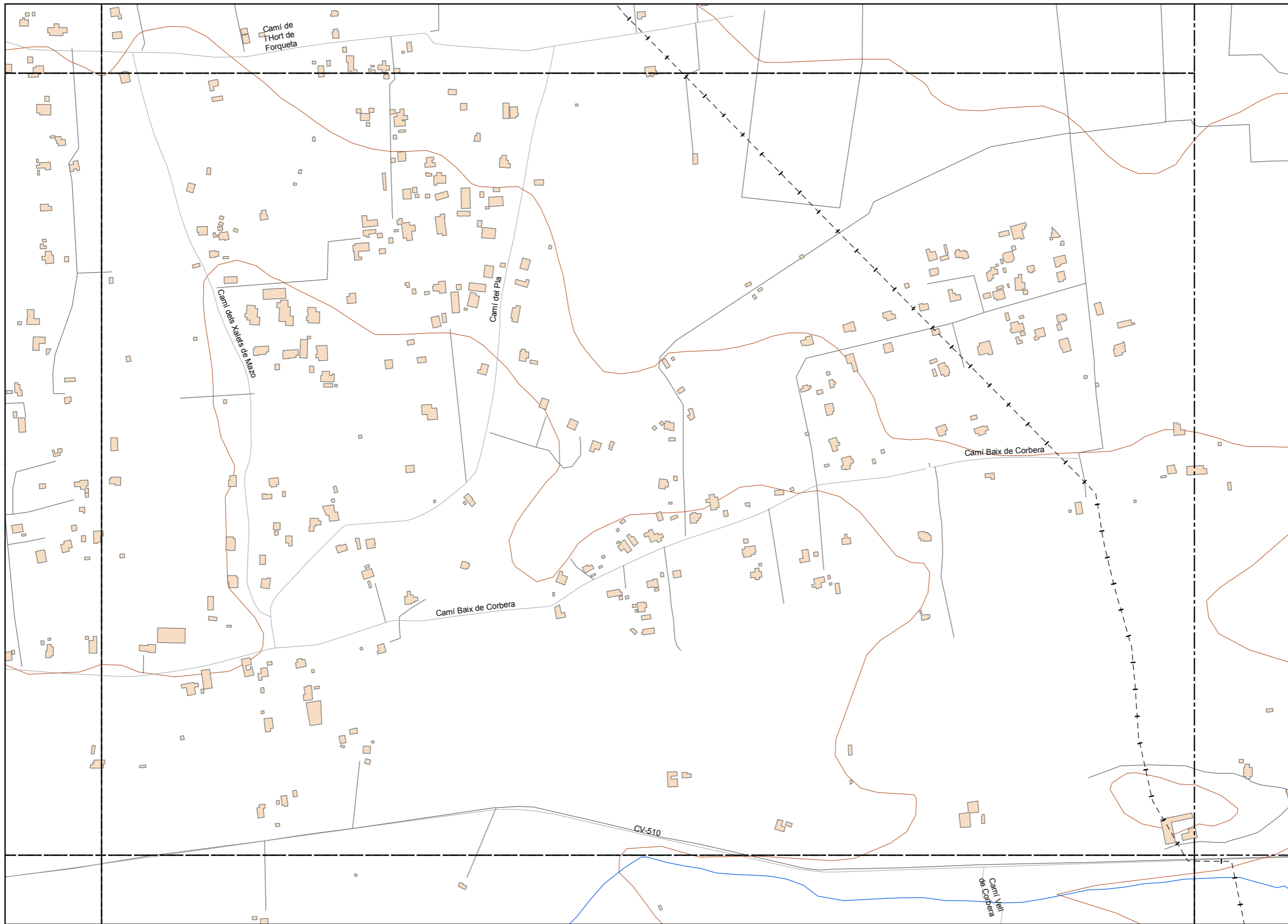

LEYENDA TEMÁTICA

Nivel sonoro (dB(A))

- < 35 dB(A)
- 35 - 40 dB(A)
- 40 - 45 dB(A)
- 45 - 50 dB(A)
- 50 - 55 dB(A)
- 55 - 60 dB(A)
- 60 - 65 dB(A)
- 65 - 70 dB(A)
- 70 - 75 dB(A)
- 75 - 80 dB(A)
- 80 - 85 dB(A)

Tipos de edificio

- Usos Residencial
- Usos sanitario o docente
- Usos industrial o comercial

Elementos cartográficos

- Eje de la UME
- Viaductos
- Carreteras
- FFCC
- Curva de nivel
- Curva de nivel maestra
- Hidrografía
- Límite de provincia
- Límite de municipio
- Otros elementos cartográficos

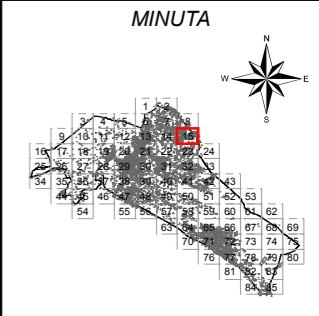

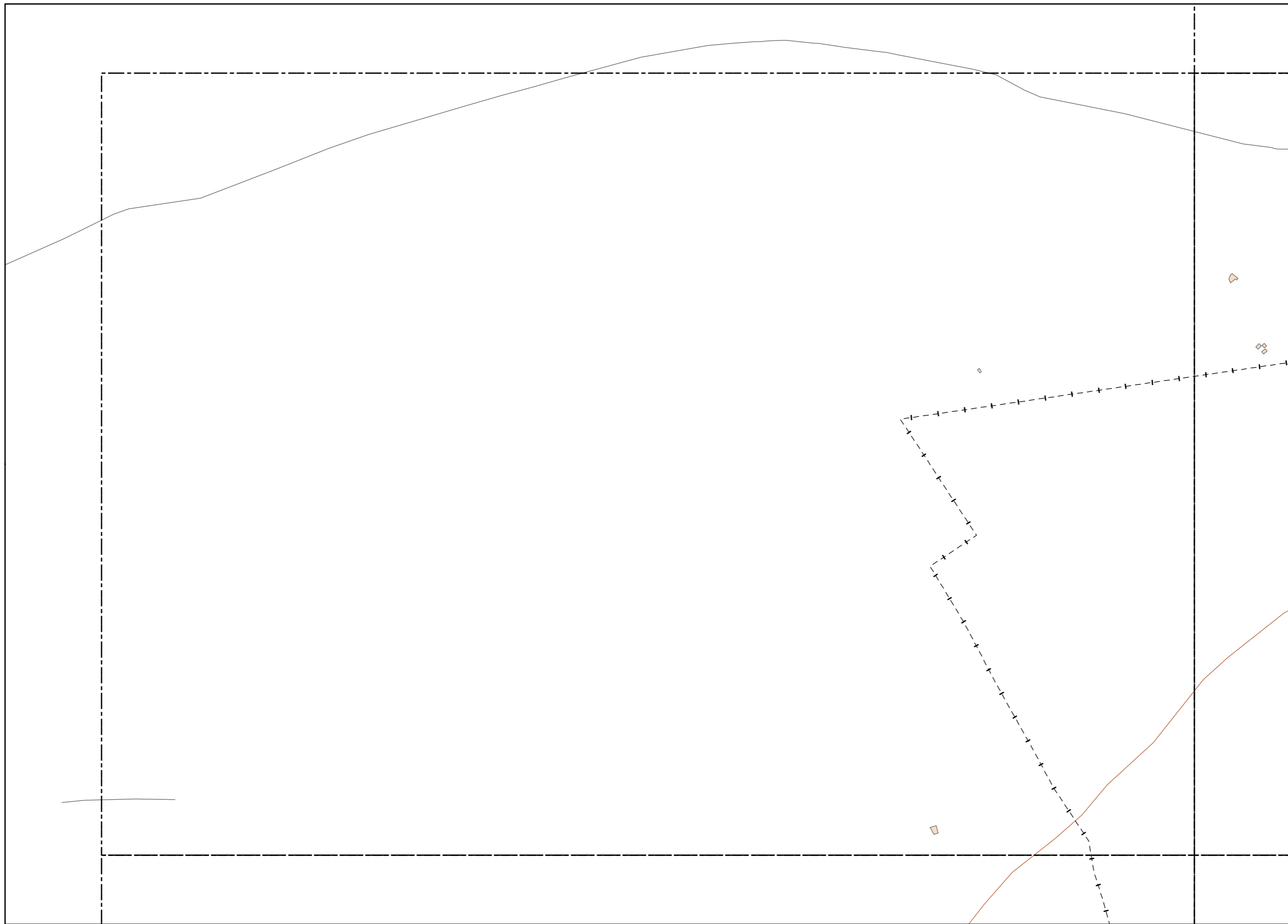

LEYENDA TEMÁTICA

Nivel sonoro (dB(A))

- < 35 dB(A)
- 35 - 40 dB(A)
- 40 - 45 dB(A)
- 45 - 50 dB(A)
- 50 - 55 dB(A)
- 55 - 60 dB(A)
- 60 - 65 dB(A)
- 65 - 70 dB(A)
- 70 - 75 dB(A)
- 75 - 80 dB(A)
- 80 - 85 dB(A)

Tipos de edificio

- Usos Residencial
- Usos sanitario o docente
- Usos industrial o comercial

Elementos cartográficos

- Eje de la UME
- Viaductos
- Carreteras
- FFCC
- Curva de nivel
- Curva de nivel maestra
- Hidrografía
- Límite de provincia
- Límite de municipio
- Otros elementos cartográficos

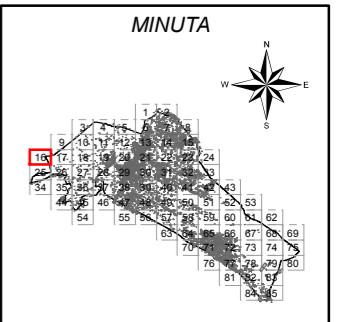

Ayuntamiento de Alzira

PLAN ACÚSTICO MUNICIPAL DE ALZIRA

CONSULTOR



TITULO COMPLEMENTARIO

CASCO URBANO ALZIRA
FFCC

ESCALAS

1:5.000

UNE A3 ORIGINALES



Nº PLANO

3.2.

FECHA

DICIEMBRE 2014

HOJA 16 DE 85

DESIGNACIÓN

MAPA ACÚSTICO NOCTURNO

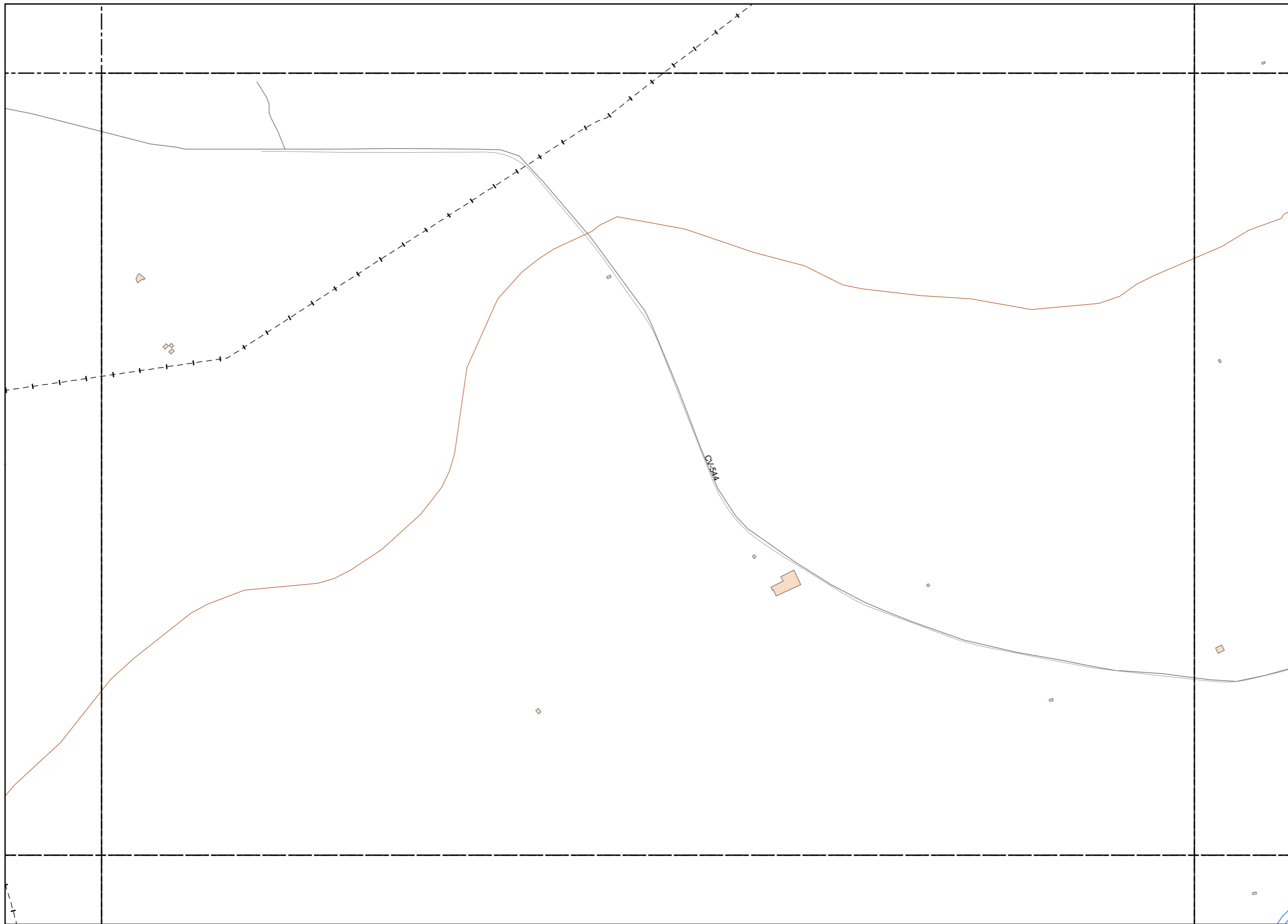

LEYENDA TEMÁTICA

Nivel sonoro (dB(A))

- < 35 dB(A)
- 35 - 40 dB(A)
- 40 - 45 dB(A)
- 45 - 50 dB(A)
- 50 - 55 dB(A)
- 55 - 60 dB(A)
- 60 - 65 dB(A)
- 65 - 70 dB(A)
- 70 - 75 dB(A)
- 75 - 80 dB(A)
- 80 - 85 dB(A)

Tipos de edificio

- Uso Residencial
- Uso sanitario o docente
- Uso industrial o comercial

Elementos cartográficos

- Eje de la UME
- Viaductos
- Carreteras
- FFCC
- Curva de nivel
- Curva de nivel maestra
- Hidrografía
- Limite de provincia
- Limite de municipio
- Otros elementos cartográficos

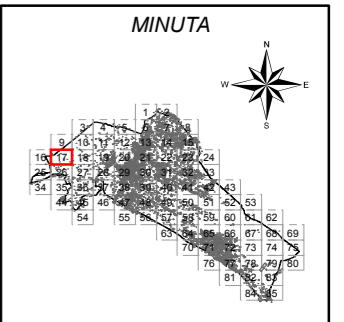

Ayuntamiento de Alzira

PLAN ACÚSTICO MUNICIPAL DE ALZIRA

CONSULTOR



TITULO COMPLEMENTARIO

CASCO URBANO ALZIRA
FFCC

ESCALAS

1:5.000
UNE A3 ORIGINALES



Nº PLANO

3.2.

FECHA

DICIEMBRE 2014

HOJA 17 DE 85

DESIGNACIÓN

MAPA ACÚSTICO NOCTURNO

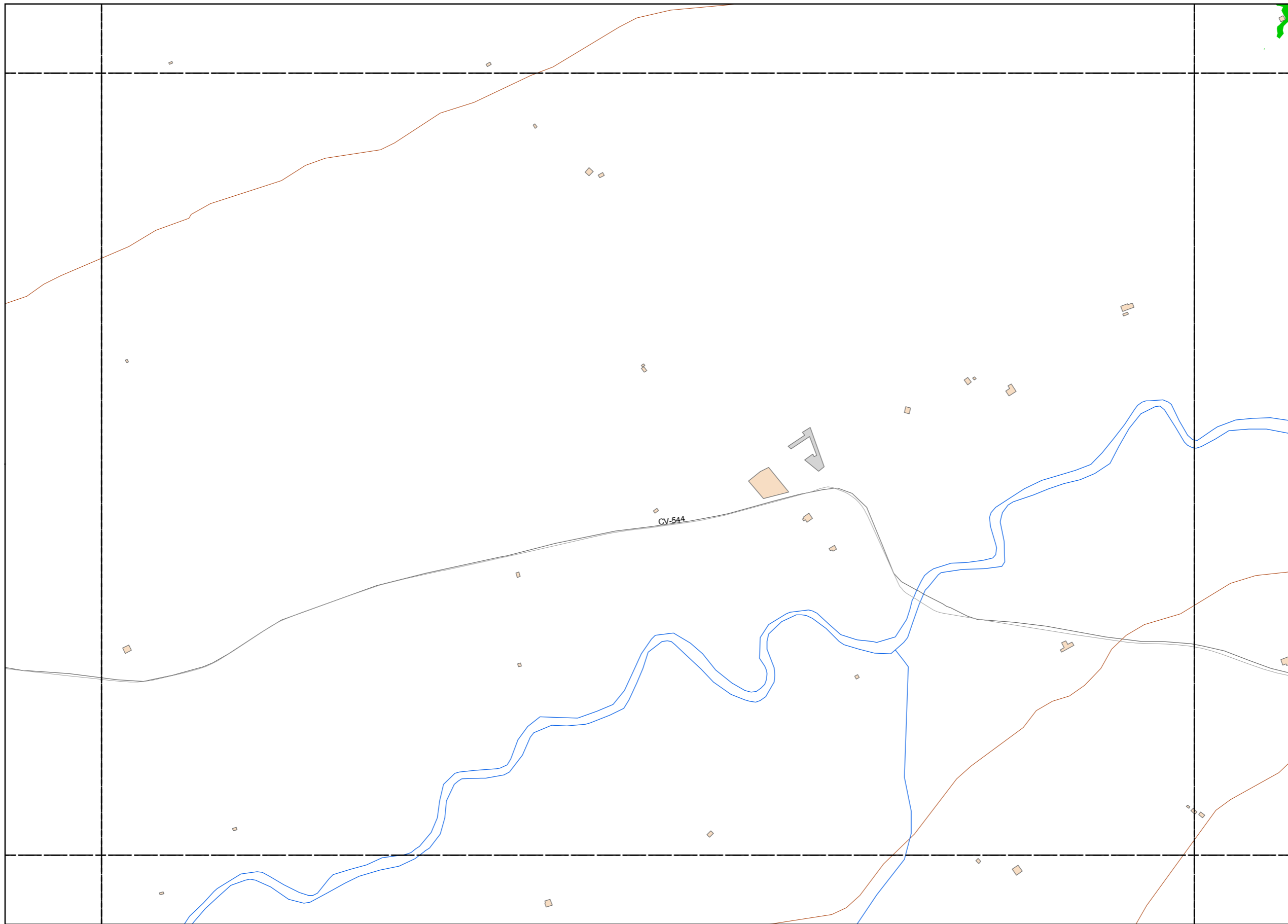

LEYENDA TEMÁTICA

Nivel sonoro (dB(A))

- < 35 dB(A)
- 35 - 40 dB(A)
- 40 - 45 dB(A)
- 45 - 50 dB(A)
- 50 - 55 dB(A)
- 55 - 60 dB(A)
- 60 - 65 dB(A)
- 65 - 70 dB(A)
- 70 - 75 dB(A)
- 75 - 80 dB(A)
- 80 - 85 dB(A)

Tipos de edificio

- Usos Residencial
- Usos sanitario o docente
- Usos industrial o comercial

Elementos cartográficos

- Eje de la UME
- Viaductos
- Carreteras
- FFCC
- Curva de nivel
- Curva de nivel maestra
- Hidrografía
- Limite de provincia
- Limite de municipio
- Otros elementos cartográficos

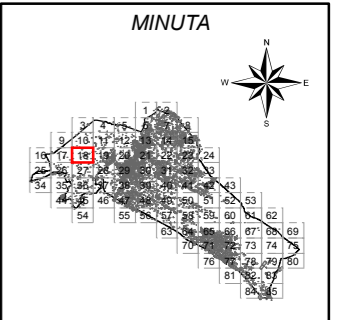

Ayuntamiento de Alzira

PLAN ACÚSTICO MUNICIPAL DE ALZIRA

CONSULTOR



TITULO COMPLEMENTARIO

CASCO URBANO ALZIRA
FFCC

ESCALAS

1:5.000
UNE A3 ORIGINALES



Nº PLANO

3.2.

FECHA

DICIEMBRE 2014

HOJA 18 DE 85

DESIGNACIÓN

MAPA ACÚSTICO NOCTURNO

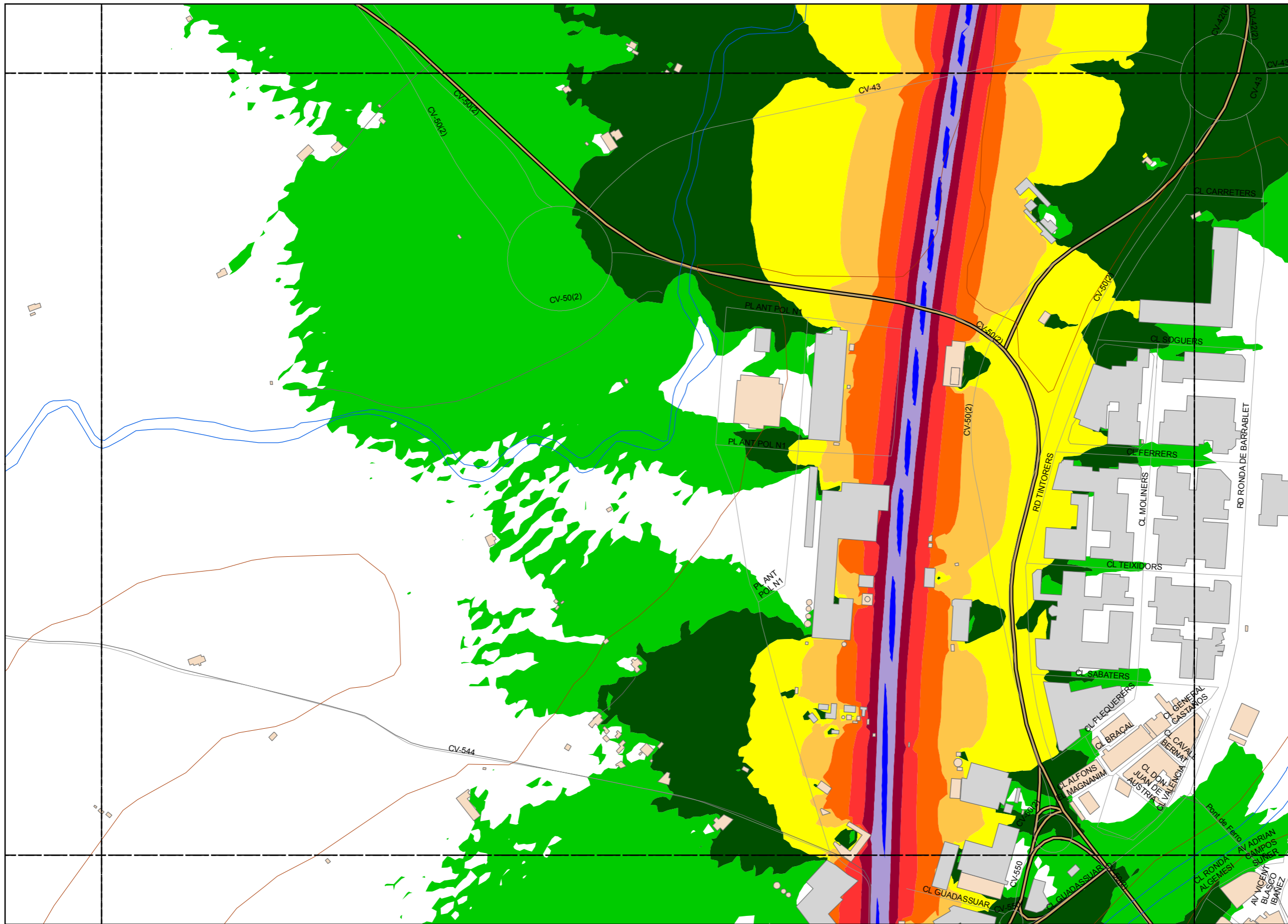

LEYENDA TEMÁTICA

Nivel sonoro (dB(A))

- < 35 dB(A)
- 35 - 40 dB(A)
- 40 - 45 dB(A)
- 45 - 50 dB(A)
- 50 - 55 dB(A)
- 55 - 60 dB(A)
- 60 - 65 dB(A)
- 65 - 70 dB(A)
- 70 - 75 dB(A)
- 75 - 80 dB(A)
- 80 - 85 dB(A)

Tipos de edificio

- Usos Residencial
- Usos sanitario o docente
- Usos industrial o comercial

Elementos cartográficos

- Eje de la UME
- Viaductos
- Carreteras
- FFCC
- Curva de nivel
- Curva de nivel maestra
- Hidrografía
- Limite de provincia
- Limite de municipio
- Otros elementos cartográficos



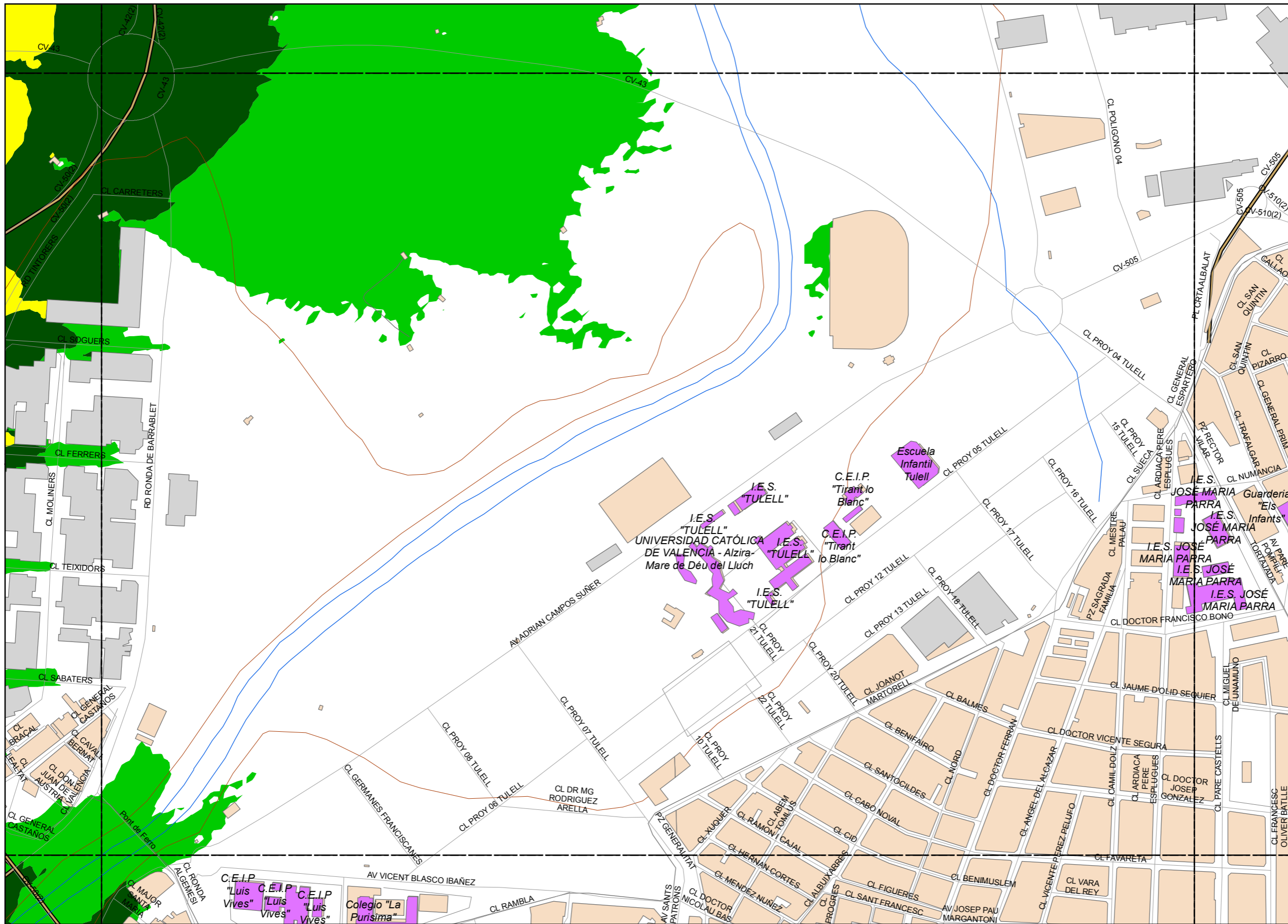

LEYENDA TEMÁTICA

Nivel sonoro (dB(A))

- < 35 dB(A)
- 35 - 40 dB(A)
- 40 - 45 dB(A)
- 45 - 50 dB(A)
- 50 - 55 dB(A)
- 55 - 60 dB(A)
- 60 - 65 dB(A)
- 65 - 70 dB(A)
- 70 - 75 dB(A)
- 75 - 80 dB(A)
- 80 - 85 dB(A)

Tipos de edificio

- Usos Residencial
- Usos sanitario o docente
- Usos industrial o comercial

Elementos cartográficos

- Eje de la UME
- Viaductos
- Carreteras
- FFCC
- Curva de nivel
- Curva de nivel maestra
- Hidrografía
- Limite de provincia
- Limite de municipio
- Otros elementos cartográficos

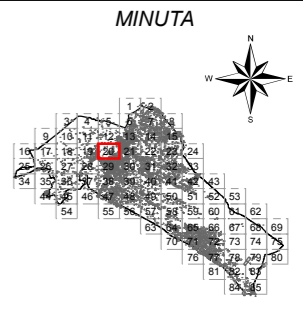

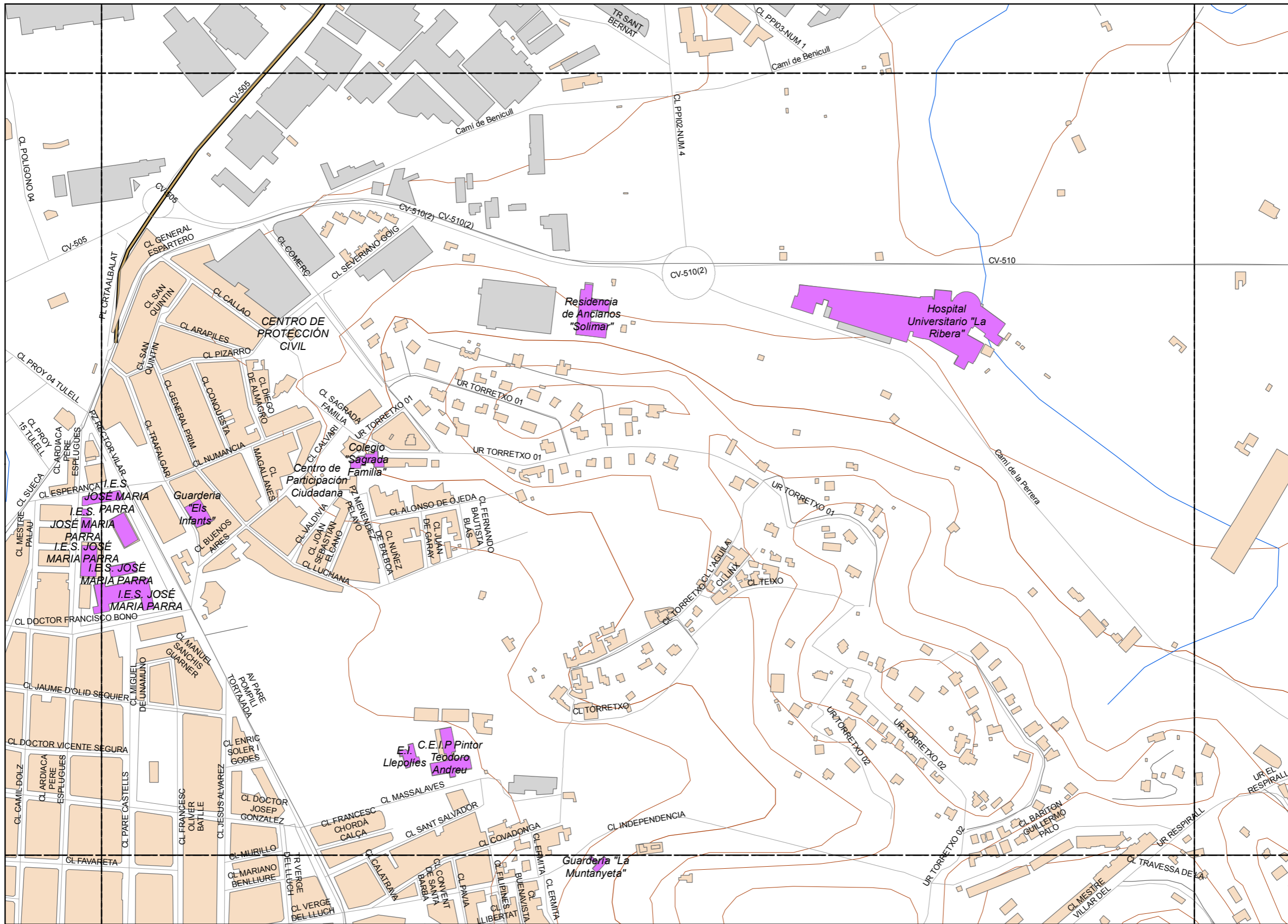

LEYENDA TEMÁTICA

Nivel sonoro (dB(A))

- < 35 dB(A)
- 35 - 40 dB(A)
- 40 - 45 dB(A)
- 45 - 50 dB(A)
- 50 - 55 dB(A)
- 55 - 60 dB(A)
- 60 - 65 dB(A)
- 65 - 70 dB(A)
- 70 - 75 dB(A)
- 75 - 80 dB(A)
- 80 - 85 dB(A)

Tipos de edificio

- Usos Residencial
- Usos sanitario o docente
- Usos industrial o comercial

Elementos cartográficos

- Eje de la UME
- Viaductos
- Carreteras
- FFCC
- Curva de nivel
- Curva de nivel maestra
- Hidrografía
- Límite de provincia
- Límite de municipio
- Otros elementos cartográficos

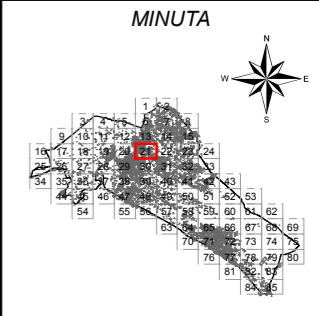

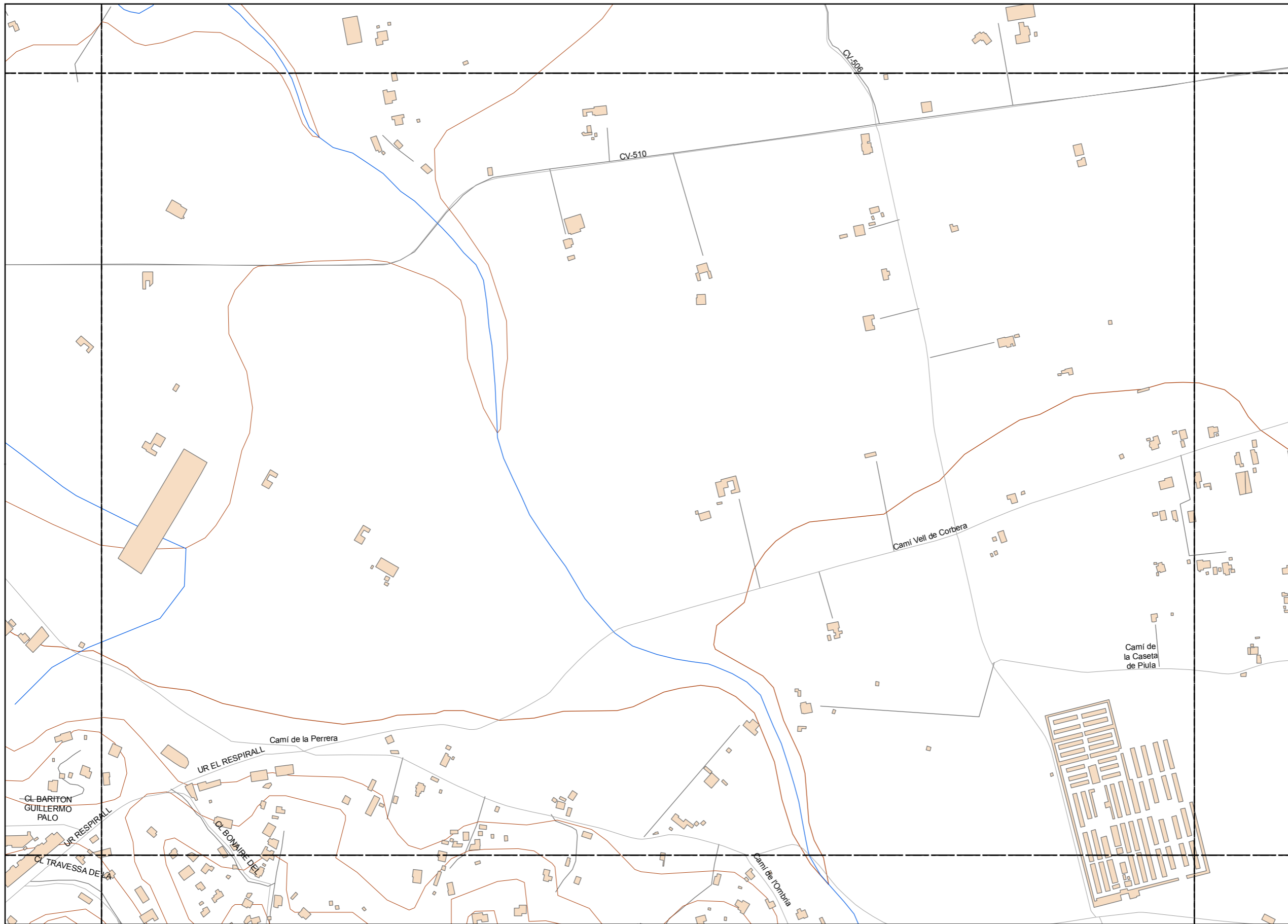

LEYENDA TEMÁTICA

Nivel sonoro (dB(A))

- < 35 dB(A)
- 35 - 40 dB(A)
- 40 - 45 dB(A)
- 45 - 50 dB(A)
- 50 - 55 dB(A)
- 55 - 60 dB(A)
- 60 - 65 dB(A)
- 65 - 70 dB(A)
- 70 - 75 dB(A)
- 75 - 80 dB(A)
- 80 - 85 dB(A)

Tipos de edificio

- Usos Residencial
- Usos sanitario o docente
- Usos industrial o comercial

Elementos cartográficos

- Eje de la UME
- Viaductos
- Carreteras
- FFCC
- Curva de nivel
- Curva de nivel maestra
- Hidrografía
- Limite de provincia
- Limite de municipio
- Otros elementos cartográficos

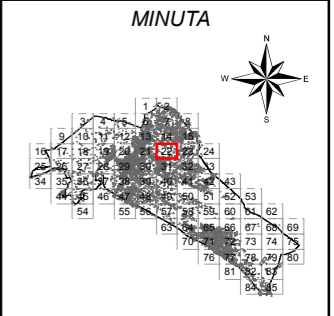



LEYENDA TEMÁTICA

Nivel sonoro (dB(A))

- < 35 dB(A)
- 35 - 40 dB(A)
- 40 - 45 dB(A)
- 45 - 50 dB(A)
- 50 - 55 dB(A)
- 55 - 60 dB(A)
- 60 - 65 dB(A)
- 65 - 70 dB(A)
- 70 - 75 dB(A)
- 75 - 80 dB(A)
- 80 - 85 dB(A)

Tipos de edificio

- Usos Residencial
- Usos sanitario o docente
- Usos industrial o comercial

Elementos cartográficos

- Eje de la UME
- Viaductos
- Carreteras
- FFCC
- Curva de nivel
- Curva de nivel maestra
- Hidrografía
- Limite de provincia
- Limite de municipio
- Otros elementos cartográficos

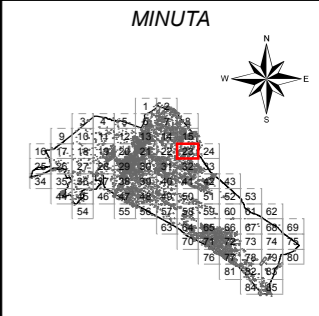

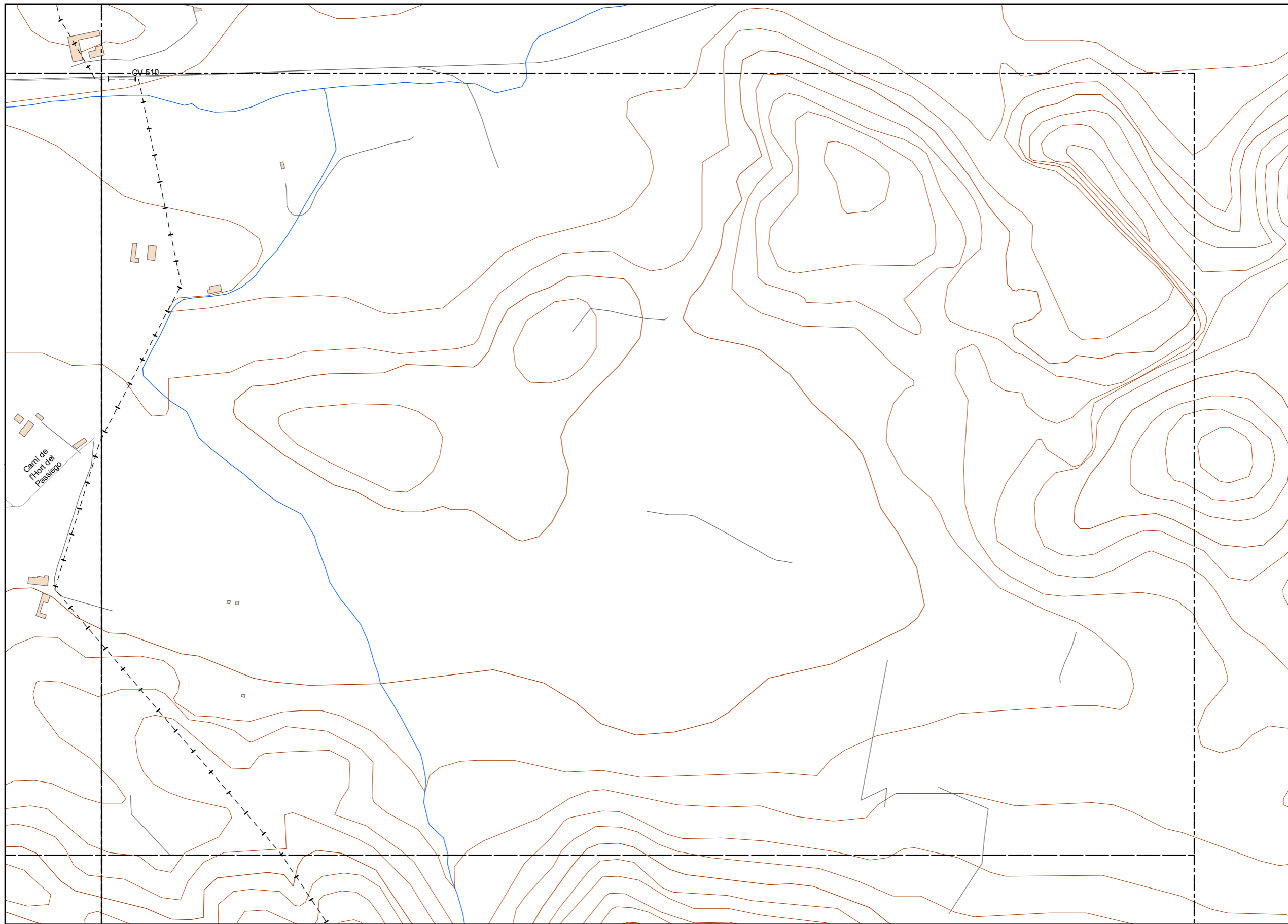

LEYENDA TEMÁTICA

Nivel sonoro (dB(A))

- < 35 dB(A)
- 35 - 40 dB(A)
- 40 - 45 dB(A)
- 45 - 50 dB(A)
- 50 - 55 dB(A)
- 55 - 60 dB(A)
- 60 - 65 dB(A)
- 65 - 70 dB(A)
- 70 - 75 dB(A)
- 75 - 80 dB(A)
- 80 - 85 dB(A)

Tipos de edificio

- Usos Residencial
- Usos sanitario o docente
- Usos industrial o comercial

Elementos cartográficos

- Eje de la UME
- Viaductos
- Carreteras
- FFCC
- Curva de nivel
- Curva de nivel maestra
- Hidrografía
- Límite de provincia
- Límite de municipio
- Otros elementos cartográficos

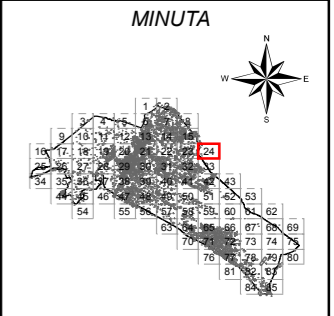

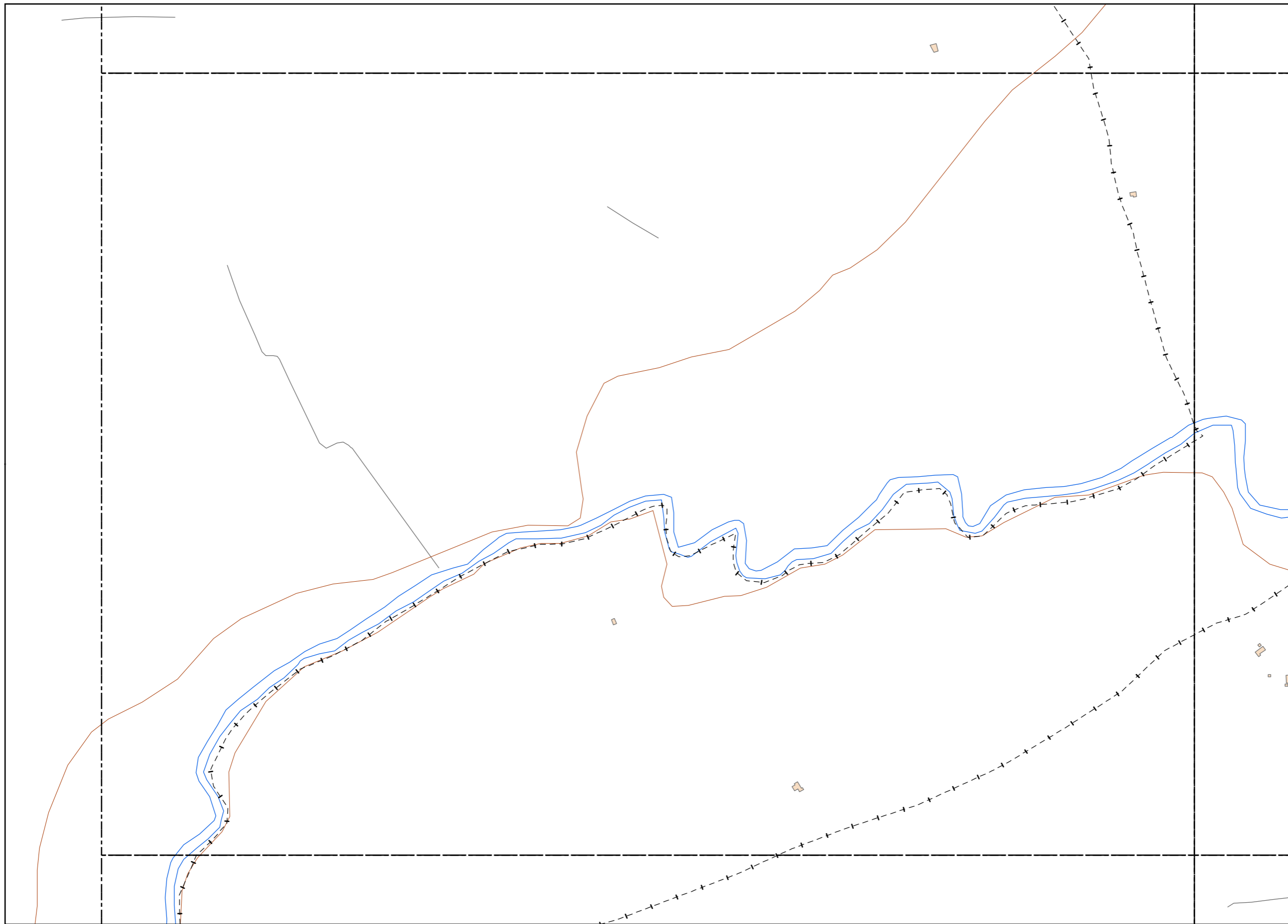

LEYENDA TEMÁTICA

Nivel sonoro (dB(A))

- < 35 dB(A)
- 35 - 40 dB(A)
- 40 - 45 dB(A)
- 45 - 50 dB(A)
- 50 - 55 dB(A)
- 55 - 60 dB(A)
- 60 - 65 dB(A)
- 65 - 70 dB(A)
- 70 - 75 dB(A)
- 75 - 80 dB(A)
- 80 - 85 dB(A)

Tipos de edificio

- Usos Residencial
- Usos sanitario o docente
- Usos industrial o comercial

Elementos cartográficos

- Eje de la UME
- Viaductos
- Carreteras
- FFCC
- Curva de nivel
- Curva de nivel maestra
- Hidrografía
- Límite de provincia
- Límite de municipio
- Otros elementos cartográficos

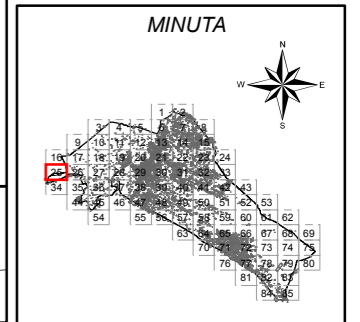

Ayuntamiento de Alzira

PLAN ACÚSTICO MUNICIPAL DE ALZIRA

CONSULTOR



TITULO COMPLEMENTARIO

CASCO URBANO ALZIRA
FFCC

ESCALAS

1:5.000
UNE A3 ORIGINALES



Nº PLANO

3.2.

FECHA

DICIEMBRE 2014

HOJA 25 DE 85

DESIGNACIÓN

MAPA ACÚSTICO NOCTURNO

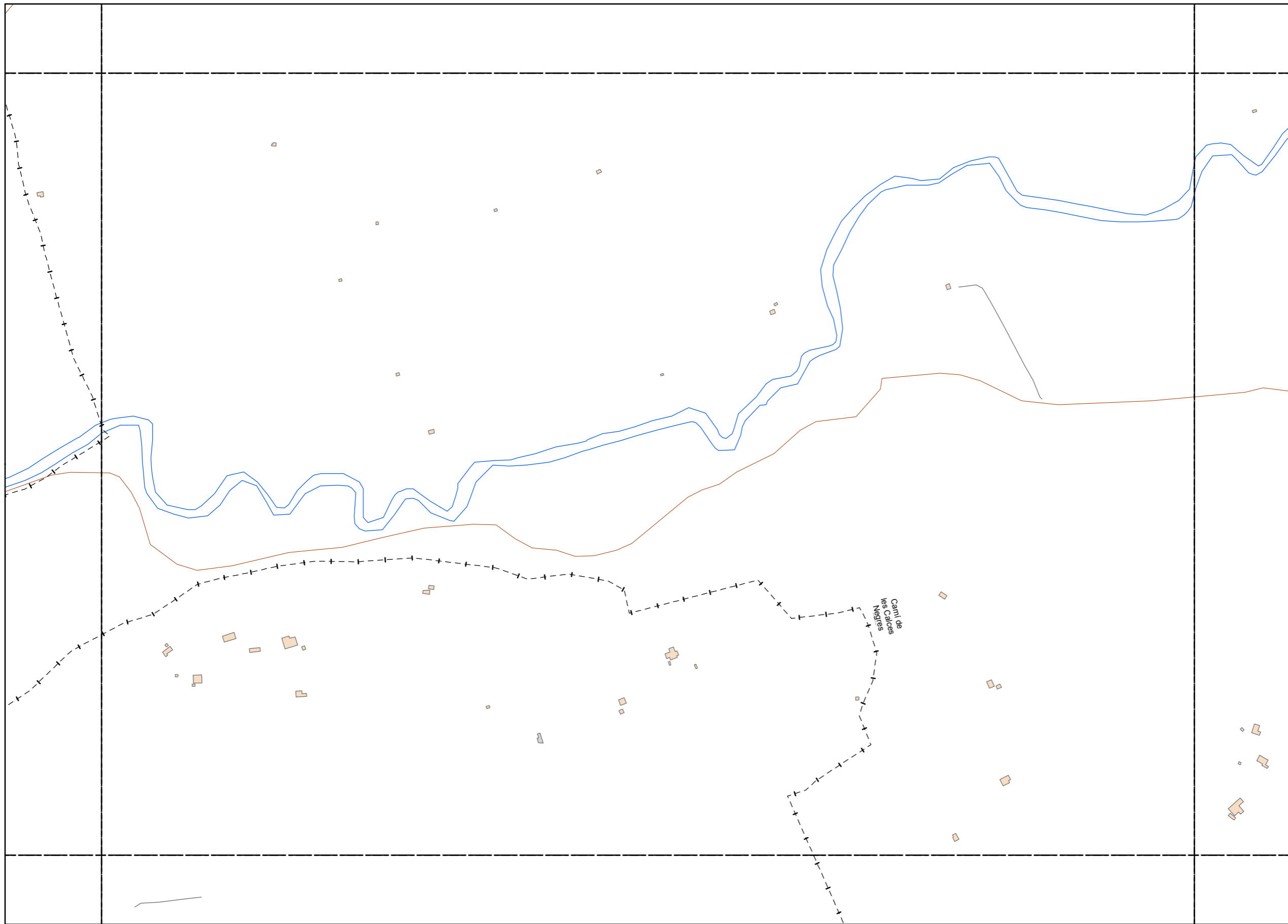

LEYENDA TEMÁTICA

Nivel sonoro (dB(A))

- < 35 dB(A)
- 35 - 40 dB(A)
- 40 - 45 dB(A)
- 45 - 50 dB(A)
- 50 - 55 dB(A)
- 55 - 60 dB(A)
- 60 - 65 dB(A)
- 65 - 70 dB(A)
- 70 - 75 dB(A)
- 75 - 80 dB(A)
- 80 - 85 dB(A)

Tipos de edificio

- Usos Residencial
- Usos sanitario o docente
- Usos industrial o comercial

Elementos cartográficos

- Eje de la UME
- Viaductos
- Carreteras
- FFCC
- Curva de nivel
- Curva de nivel maestra
- Hidrografía
- Límite de provincia
- Límite de municipio
- Otros elementos cartográficos

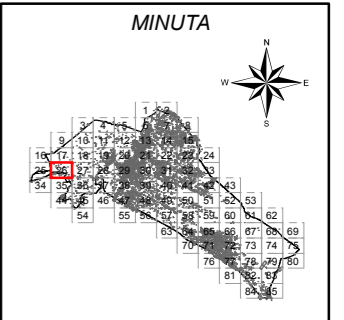

Ayuntamiento de Alzira

PLAN ACÚSTICO MUNICIPAL DE ALZIRA

CONSULTOR



TÍTULO COMPLEMENTARIO

CASCO URBANO ALZIRA
FFCC

ESCALAS

1:5.000

UNE A3 ORIGINALES



Nº PLANO

3.2.

FECHA

DICIEMBRE 2014

HOJA 26 DE 85

DESIGNACIÓN

MAPA ACÚSTICO NOCTURNO

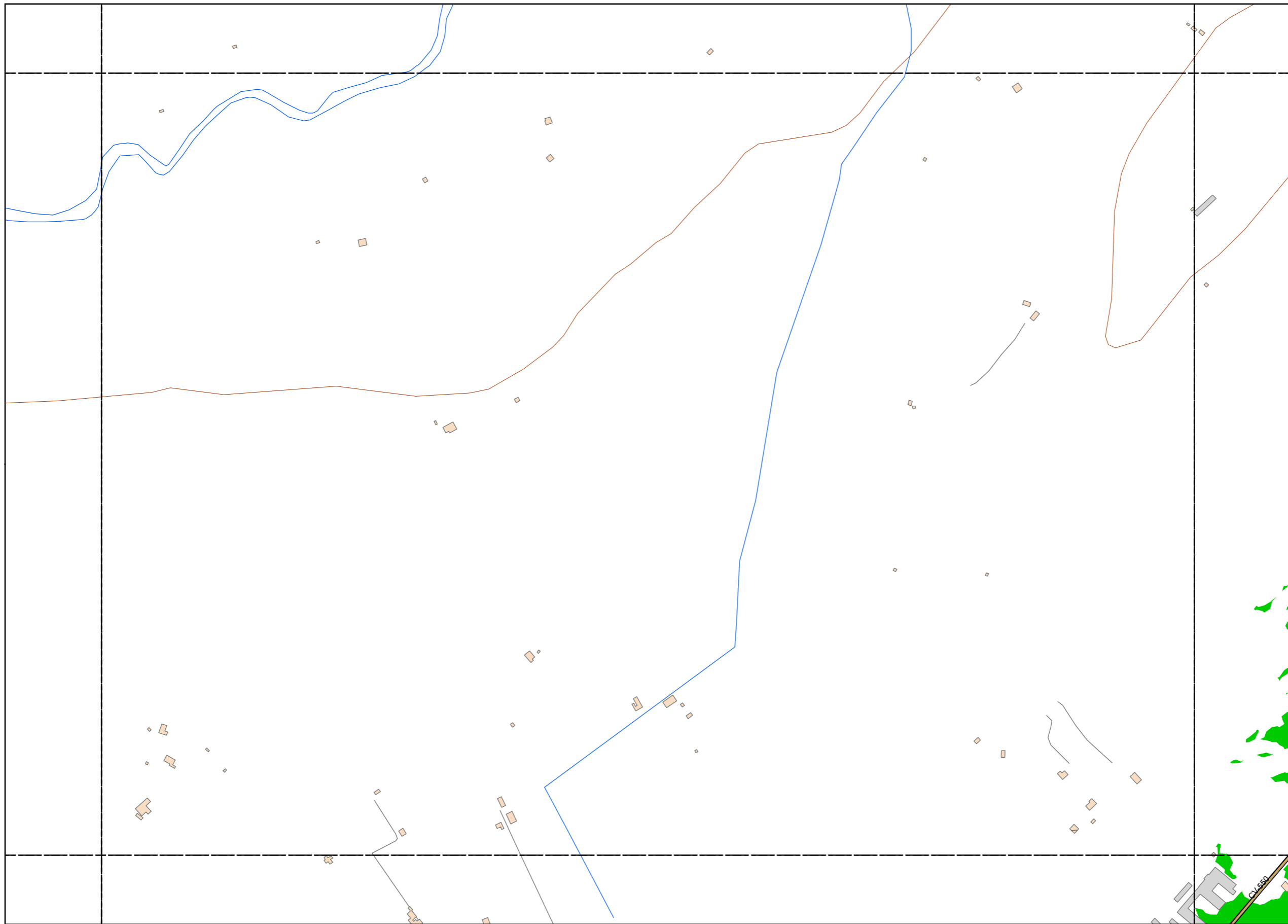

LEYENDA TEMÁTICA

Nivel sonoro (dB(A))

- < 35 dB(A)
- 35 - 40 dB(A)
- 40 - 45 dB(A)
- 45 - 50 dB(A)
- 50 - 55 dB(A)
- 55 - 60 dB(A)
- 60 - 65 dB(A)
- 65 - 70 dB(A)
- 70 - 75 dB(A)
- 75 - 80 dB(A)
- 80 - 85 dB(A)

Tipos de edificio

- Usos Residencial
- Usos sanitario o docente
- Usos industrial o comercial

Elementos cartográficos

- Eje de la UME
- Viaductos
- Carreteras
- FFCC
- Curva de nivel
- Curva de nivel maestra
- Hidrografía
- Límite de provincia
- Límite de municipio
- Otros elementos cartográficos

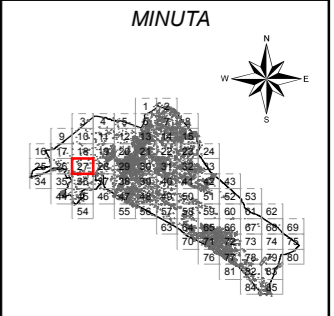

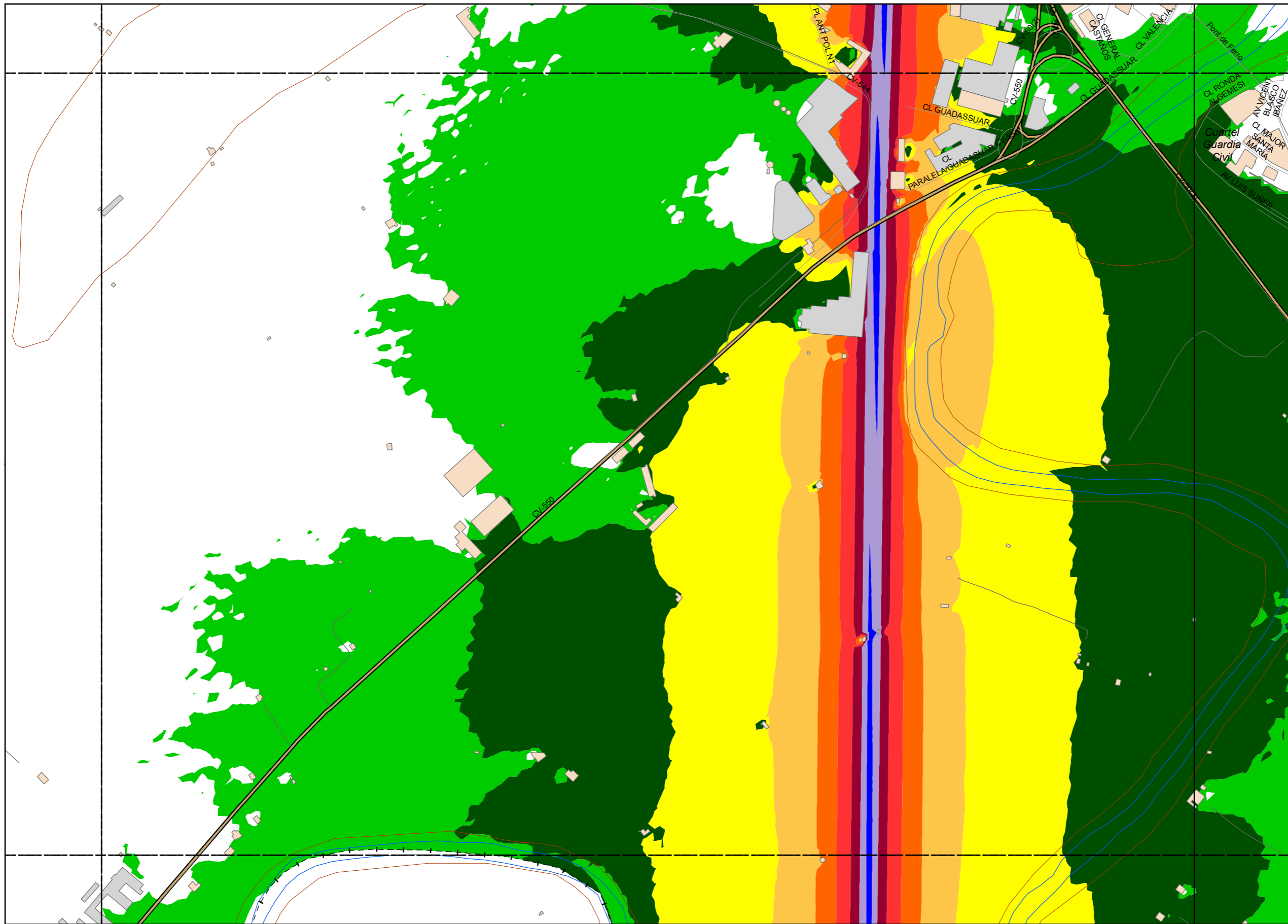

LEYENDA TEMÁTICA

Nivel sonoro (dB(A))

- < 35 dB(A)
- 35 - 40 dB(A)
- 40 - 45 dB(A)
- 45 - 50 dB(A)
- 50 - 55 dB(A)
- 55 - 60 dB(A)
- 60 - 65 dB(A)
- 65 - 70 dB(A)
- 70 - 75 dB(A)
- 75 - 80 dB(A)
- 80 - 85 dB(A)

Tipos de edificio

- Usos Residencial
- Usos sanitario o docente
- Usos industrial o comercial

Elementos cartográficos

- Eje de la UME
- Viaductos
- Carreteras
- FFCC
- Curva de nivel
- Curva de nivel maestra
- Hidrografía
- Límite de provincia
- Límite de municipio
- Otros elementos cartográficos

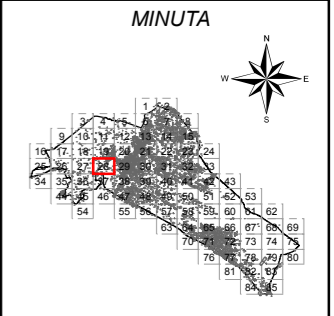

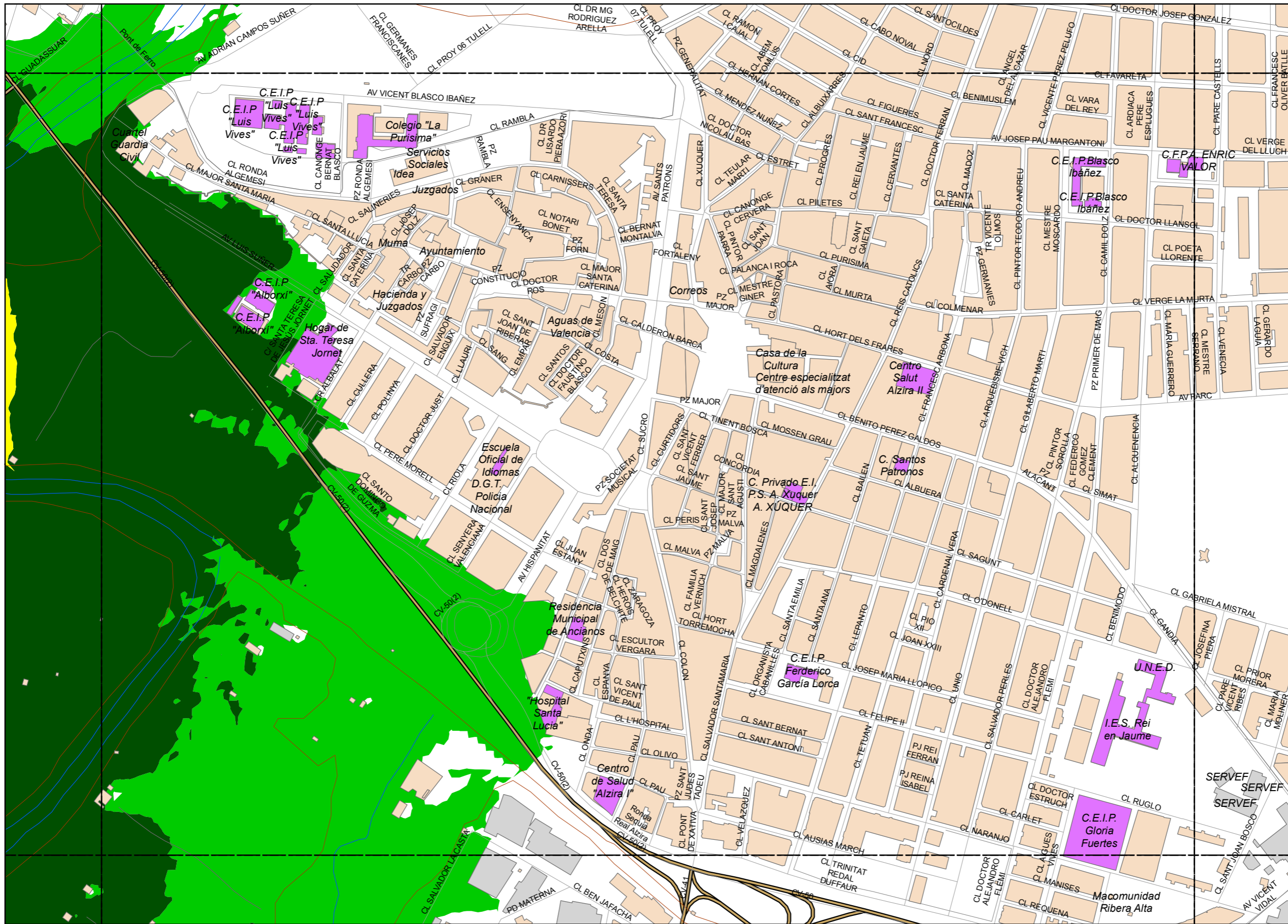

LEYENDA TEMÁTICA

Nivel sonoro (dB(A))

- < 35 dB(A)
- 35 - 40 dB(A)
- 40 - 45 dB(A)
- 45 - 50 dB(A)
- 50 - 55 dB(A)
- 55 - 60 dB(A)
- 60 - 65 dB(A)
- 65 - 70 dB(A)
- 70 - 75 dB(A)
- 75 - 80 dB(A)
- 80 - 85 dB(A)

Tipos de edificio

- Usos Residencial
- Usos sanitario o docente
- Usos industrial o comercial

Elementos cartográficos

- Eje de la UME
- Viaductos
- Carreteras
- FFCC
- Curva de nivel
- Curva de nivel maestra
- Hidrografía
- + - + Limite de provincia
- - - Limite de municipio
- Otros elementos cartográficos

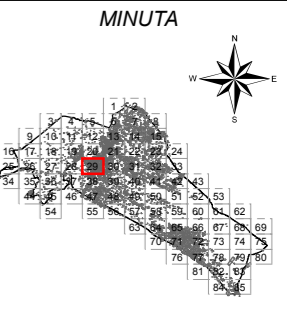

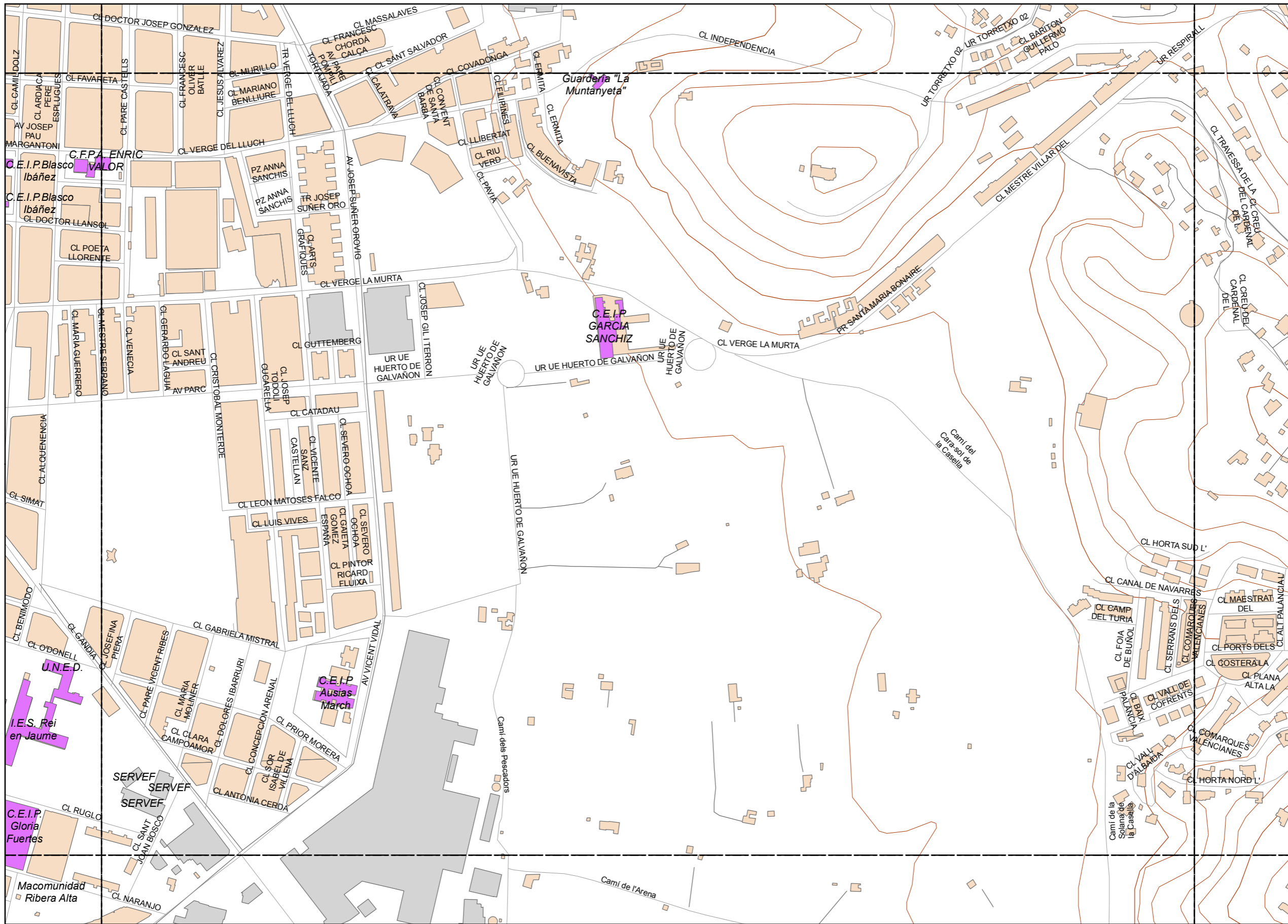

LEYENDA TEMÁTICA

Nivel sonoro (dB(A))

- < 35 dB(A)
- 35 - 40 dB(A)
- 40 - 45 dB(A)
- 45 - 50 dB(A)
- 50 - 55 dB(A)
- 55 - 60 dB(A)
- 60 - 65 dB(A)
- 65 - 70 dB(A)
- 70 - 75 dB(A)
- 75 - 80 dB(A)
- 80 - 85 dB(A)

Tipos de edificio

- Usos Residencial
- Usos sanitario o docente
- Usos industrial o comercial

Elementos cartográficos

- Eje de la UME
- Viaductos
- Carreteras
- FFCC
- Curva de nivel
- Curva de nivel maestra
- Hidrografía
- Limite de provincia
- Limite de municipio
- Otros elementos cartográficos

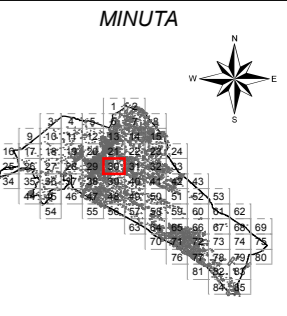

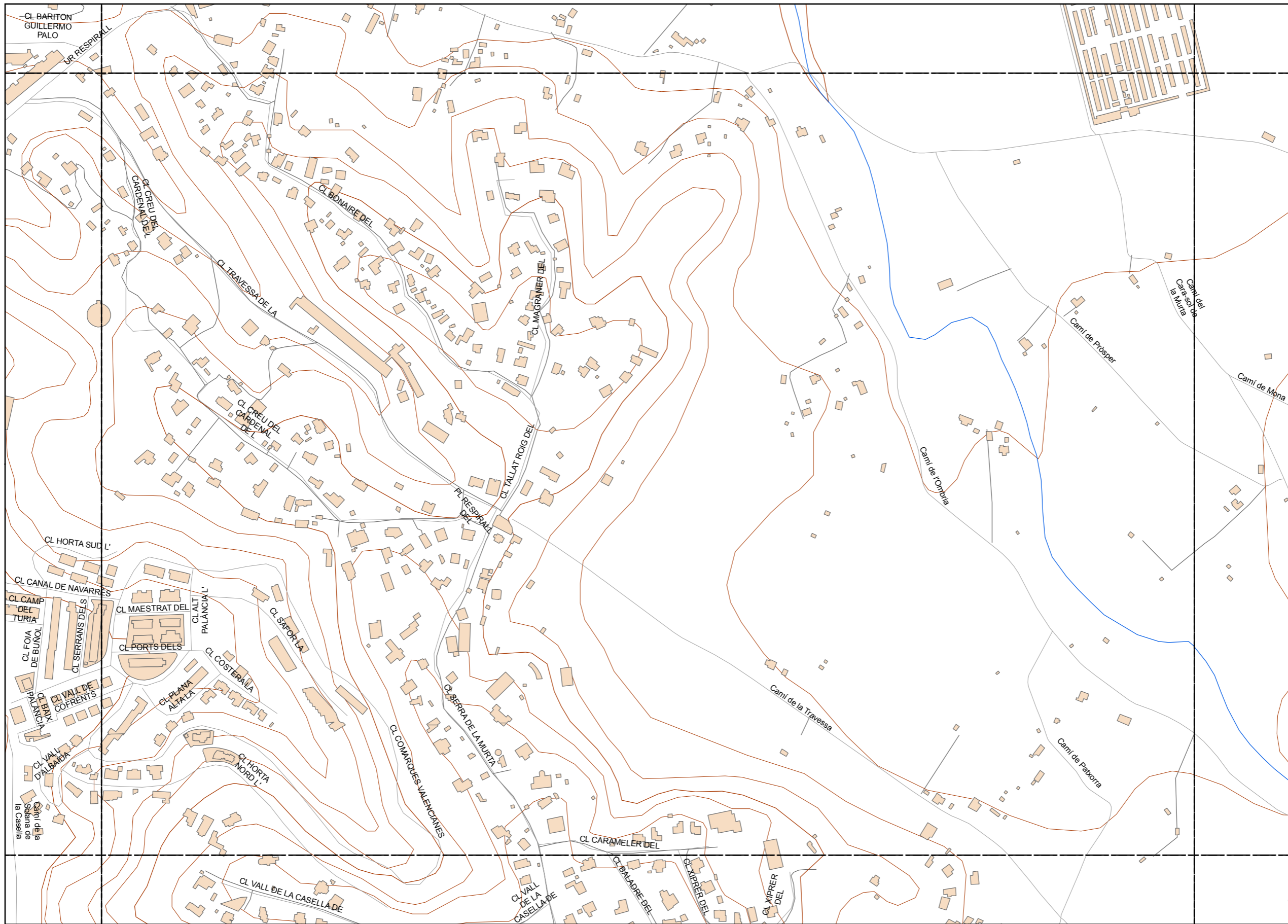

LEYENDA TEMÁTICA

Nivel sonoro (dB(A))

- < 35 dB(A)
- 35 - 40 dB(A)
- 40 - 45 dB(A)
- 45 - 50 dB(A)
- 50 - 55 dB(A)
- 55 - 60 dB(A)
- 60 - 65 dB(A)
- 65 - 70 dB(A)
- 70 - 75 dB(A)
- 75 - 80 dB(A)
- 80 - 85 dB(A)

Tipos de edificio

- Usos Residencial
- Usos sanitario o docente
- Usos industrial o comercial

Elementos cartográficos

- Eje de la UME
- Viaductos
- Carreteras
- FFCC
- Curva de nivel
- Curva de nivel maestra
- Hidrografía
- Limite de provincia
- Limite de municipio
- Otros elementos cartográficos

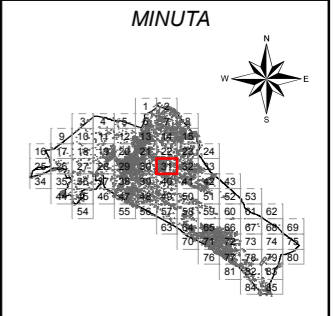

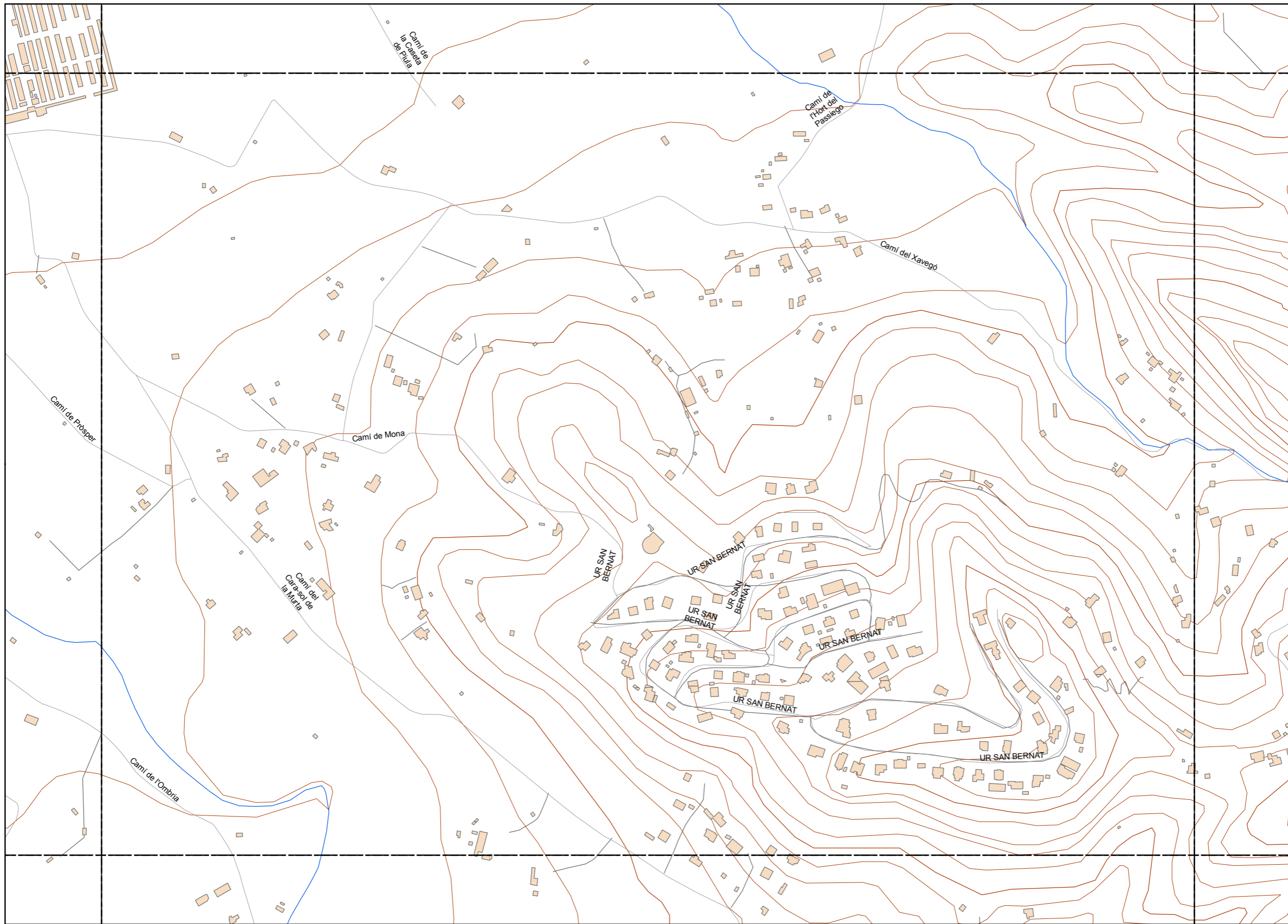

LEYENDA TEMÁTICA

Nivel sonoro (dB(A))

- < 35 dB(A)
- 35 - 40 dB(A)
- 40 - 45 dB(A)
- 45 - 50 dB(A)
- 50 - 55 dB(A)
- 55 - 60 dB(A)
- 60 - 65 dB(A)
- 65 - 70 dB(A)
- 70 - 75 dB(A)
- 75 - 80 dB(A)
- 80 - 85 dB(A)

Tipos de edificio

- Usos Residencial
- Usos sanitario o docente
- Usos industrial o comercial

Elementos cartográficos

- Eje de la UME
- Viaductos
- Carreteras
- FFCC
- Curva de nivel
- Curva de nivel maestra
- Hidrografía
- Límite de provincia
- Límite de municipio
- Otros elementos cartográficos

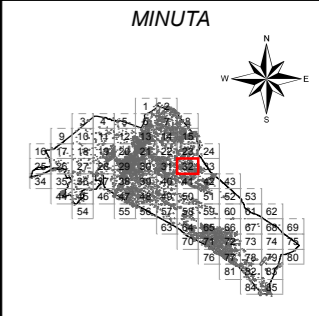

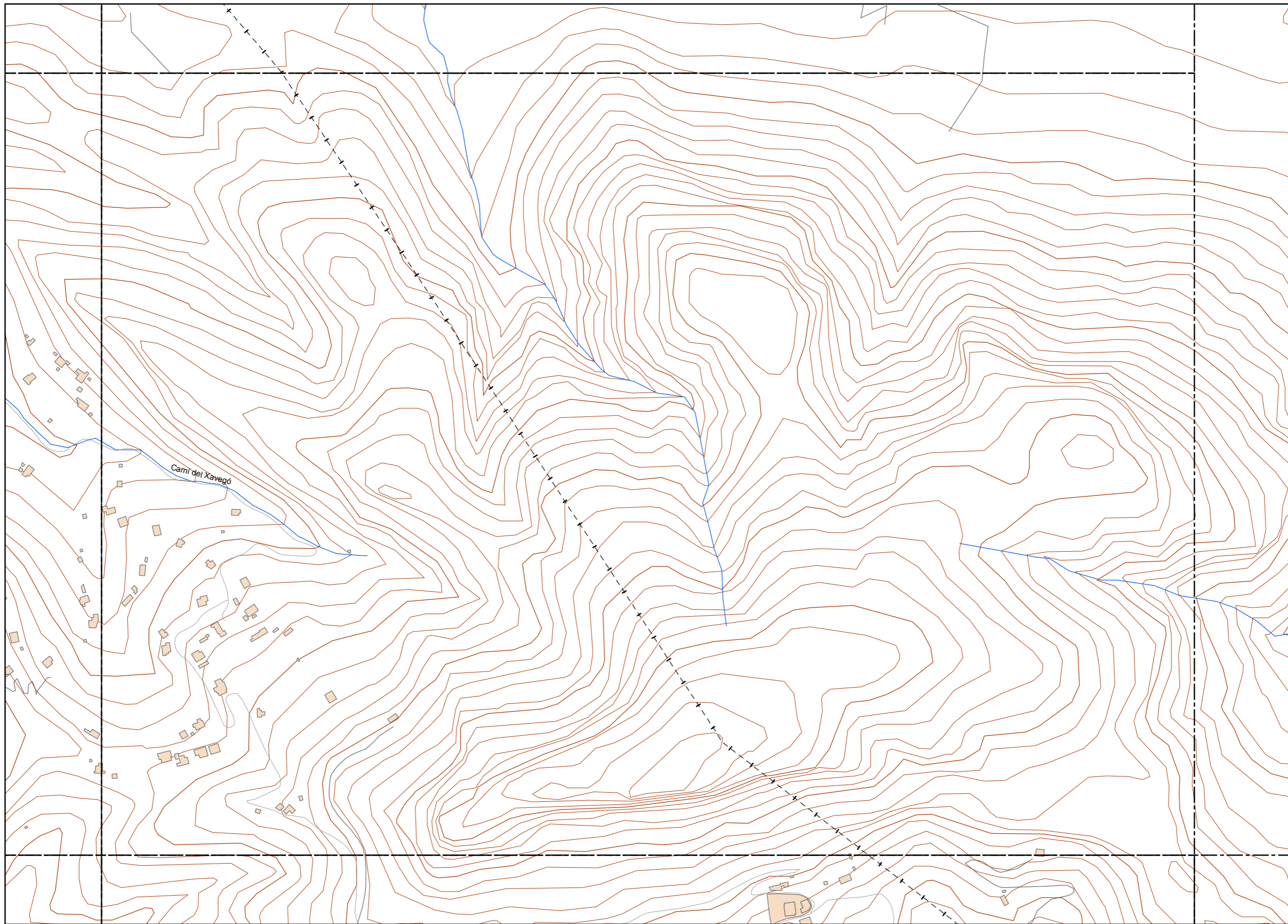

LEYENDA TEMÁTICA

Nivel sonoro (dB(A))

- < 35 dB(A)
- 35 - 40 dB(A)
- 40 - 45 dB(A)
- 45 - 50 dB(A)
- 50 - 55 dB(A)
- 55 - 60 dB(A)
- 60 - 65 dB(A)
- 65 - 70 dB(A)
- 70 - 75 dB(A)
- 75 - 80 dB(A)
- 80 - 85 dB(A)

Tipos de edificio

- Usos Residencial
- Usos sanitario o docente
- Usos industrial o comercial

Elementos cartográficos

- Eje de la UME
- Viaductos
- Carreteras
- FFCC
- Curva de nivel
- Curva de nivel maestra
- Hidrografía
- Limite de provincia
- Limite de municipio
- Otros elementos cartográficos

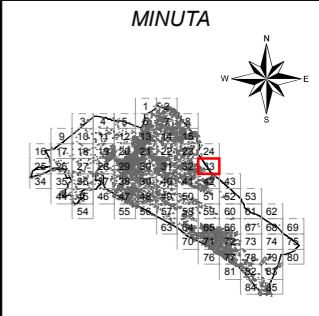

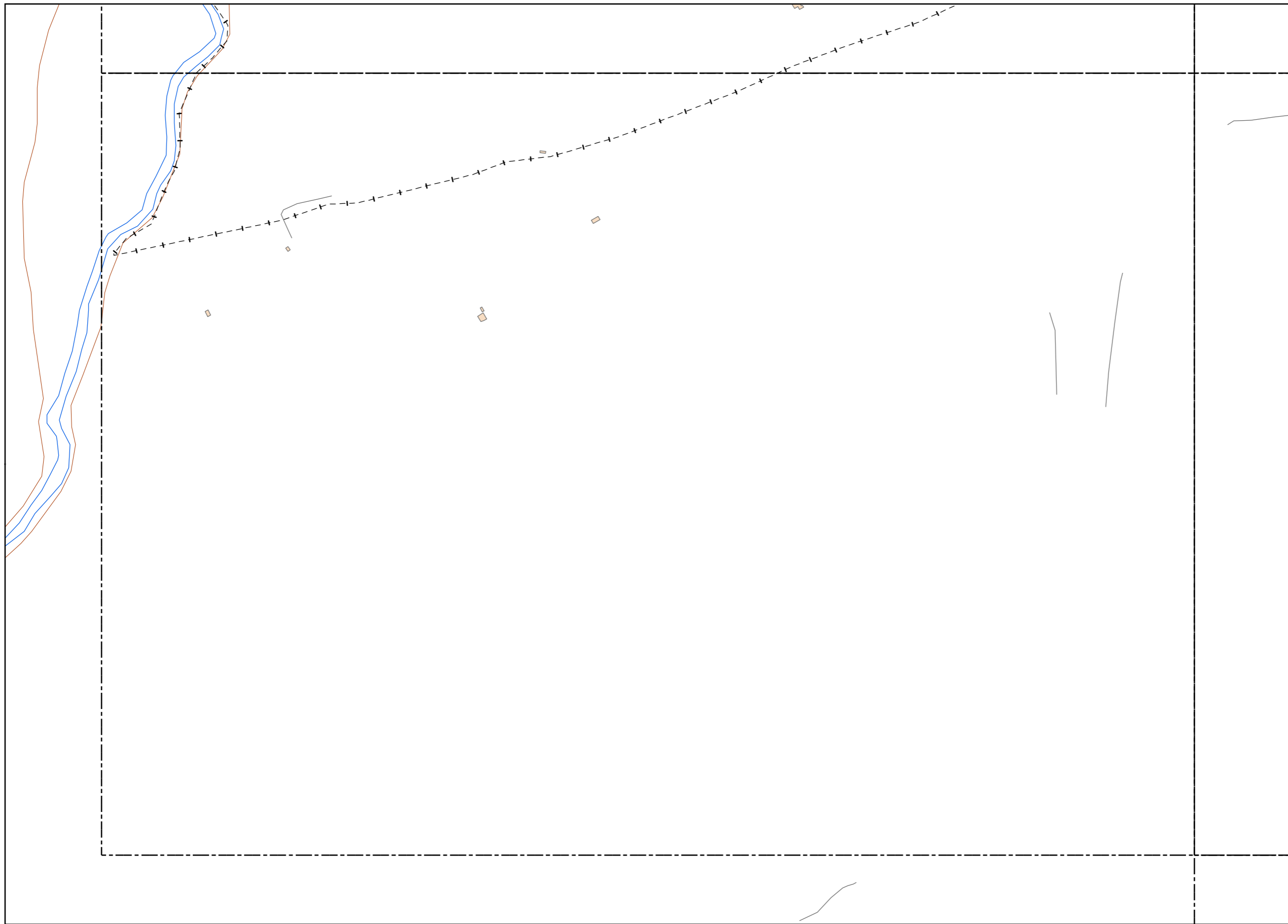

LEYENDA TEMÁTICA

Nivel sonoro (dB(A))

- < 35 dB(A)
- 35 - 40 dB(A)
- 40 - 45 dB(A)
- 45 - 50 dB(A)
- 50 - 55 dB(A)
- 55 - 60 dB(A)
- 60 - 65 dB(A)
- 65 - 70 dB(A)
- 70 - 75 dB(A)
- 75 - 80 dB(A)
- 80 - 85 dB(A)

Tipos de edificio

- Usos Residencial
- Usos sanitario o docente
- Usos industrial o comercial

Elementos cartográficos

- Eje de la UME
- Viaductos
- Carreteras
- FFCC
- Curva de nivel
- Curva de nivel maestra
- Hidrografía
- Límite de provincia
- Límite de municipio
- Otros elementos cartográficos

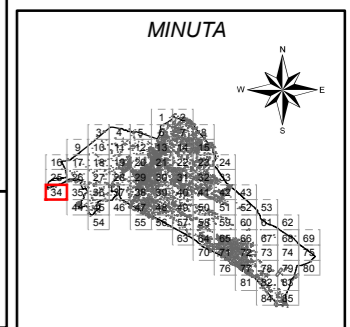

Ayuntamiento de Alzira

PLAN ACÚSTICO MUNICIPAL DE ALZIRA

CONSULTOR



TITULO COMPLEMENTARIO

CASCO URBANO ALZIRA
FFCC

ESCALAS

1:5.000
UNE A3 ORIGINALES

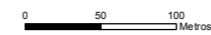

Nº PLANO

3.2.

FECHA

DICIEMBRE 2014

HOJA 34 DE 85

DESIGNACIÓN

MAPA ACÚSTICO NOCTURNO

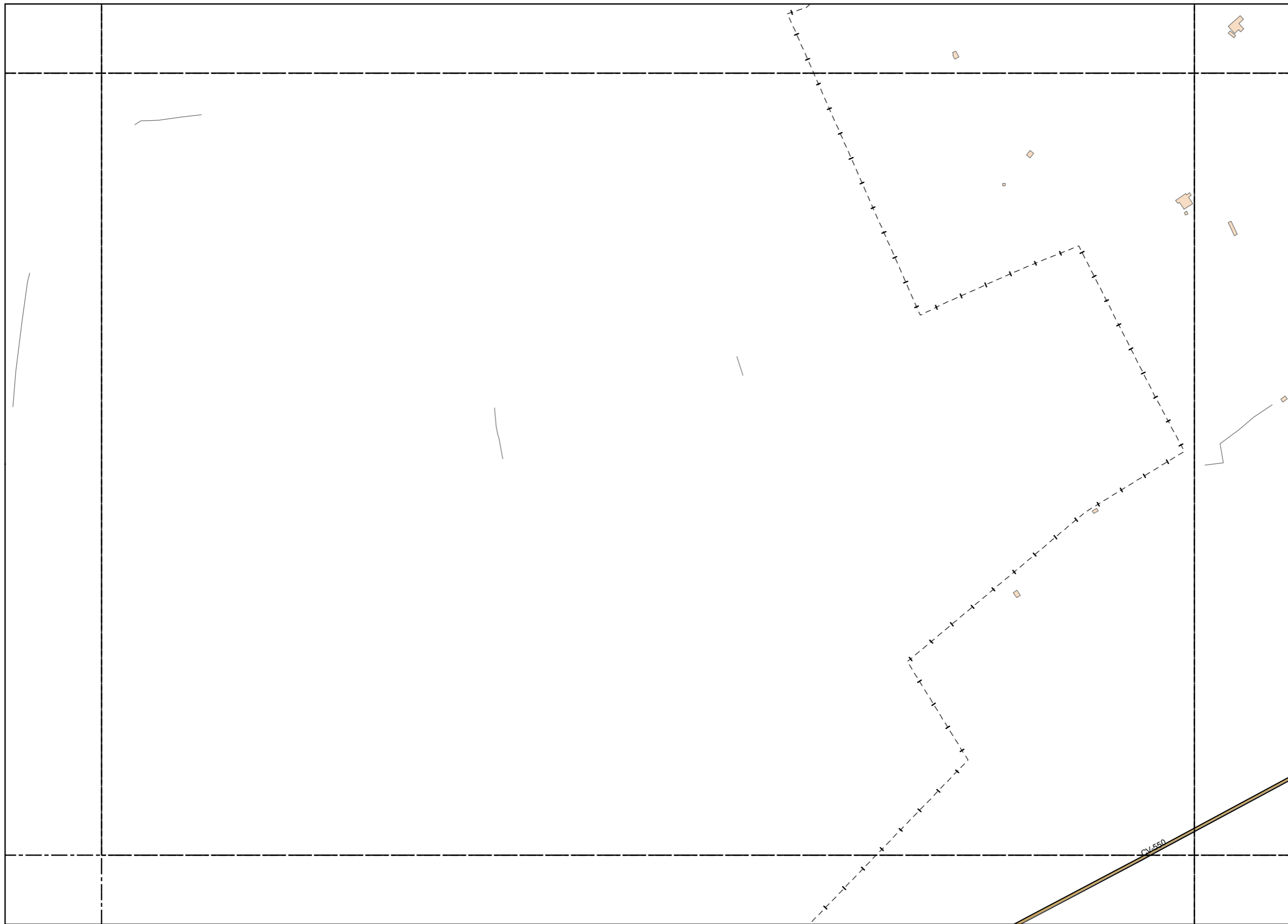

LEYENDA TEMÁTICA

Nivel sonoro (dB(A))

- < 35 dB(A)
- 35 - 40 dB(A)
- 40 - 45 dB(A)
- 45 - 50 dB(A)
- 50 - 55 dB(A)
- 55 - 60 dB(A)
- 60 - 65 dB(A)
- 65 - 70 dB(A)
- 70 - 75 dB(A)
- 75 - 80 dB(A)
- 80 - 85 dB(A)

Tipos de edificio

- Usos Residencial
- Usos sanitario o docente
- Usos industrial o comercial

Elementos cartográficos

- Eje de la UME
- Viaductos
- Carreteras
- FFCC
- Curva de nivel
- Curva de nivel maestra
- Hidrografía
- Límite de provincia
- Límite de municipio
- Otros elementos cartográficos

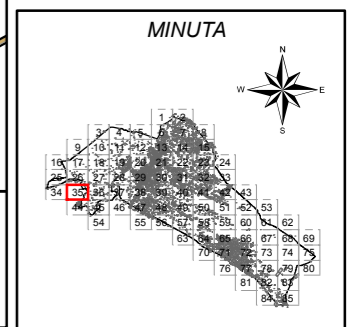

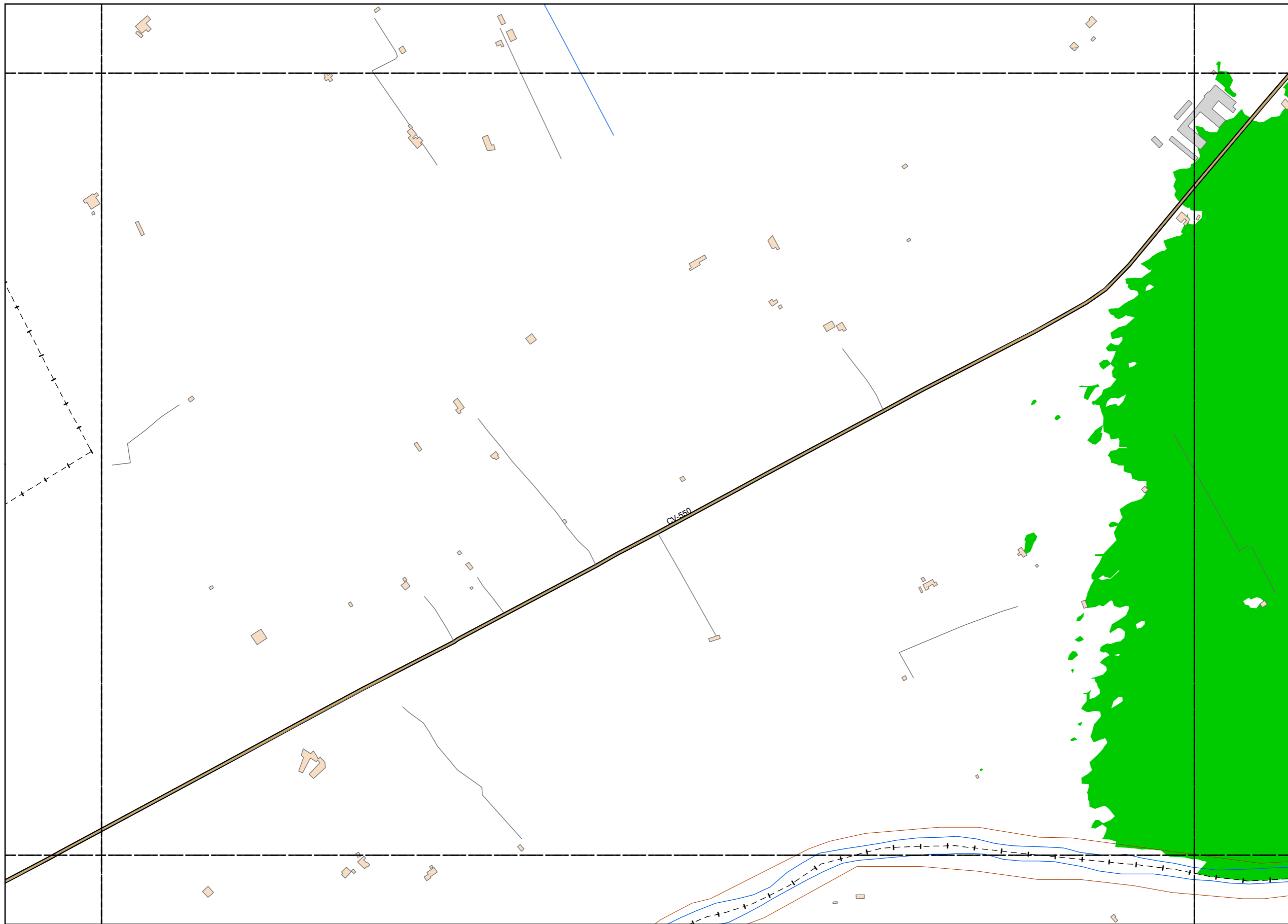

LEYENDA TEMÁTICA

Nivel sonoro (dB(A))

- < 35 dB(A)
- 35 - 40 dB(A)
- 40 - 45 dB(A)
- 45 - 50 dB(A)
- 50 - 55 dB(A)
- 55 - 60 dB(A)
- 60 - 65 dB(A)
- 65 - 70 dB(A)
- 70 - 75 dB(A)
- 75 - 80 dB(A)
- 80 - 85 dB(A)

Tipos de edificio

- Usos Residencial
- Usos sanitario o docente
- Usos industrial o comercial

Elementos cartográficos

- Eje de la UME
- Viaductos
- Carreteras
- FFCC
- Curva de nivel
- Curva de nivel maestra
- Hidrografía
- Límite de provincia
- Límite de municipio
- Otros elementos cartográficos

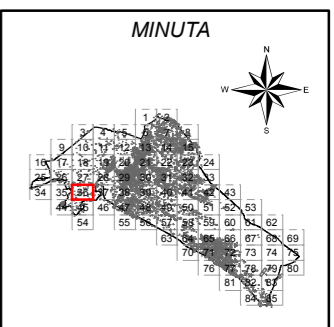

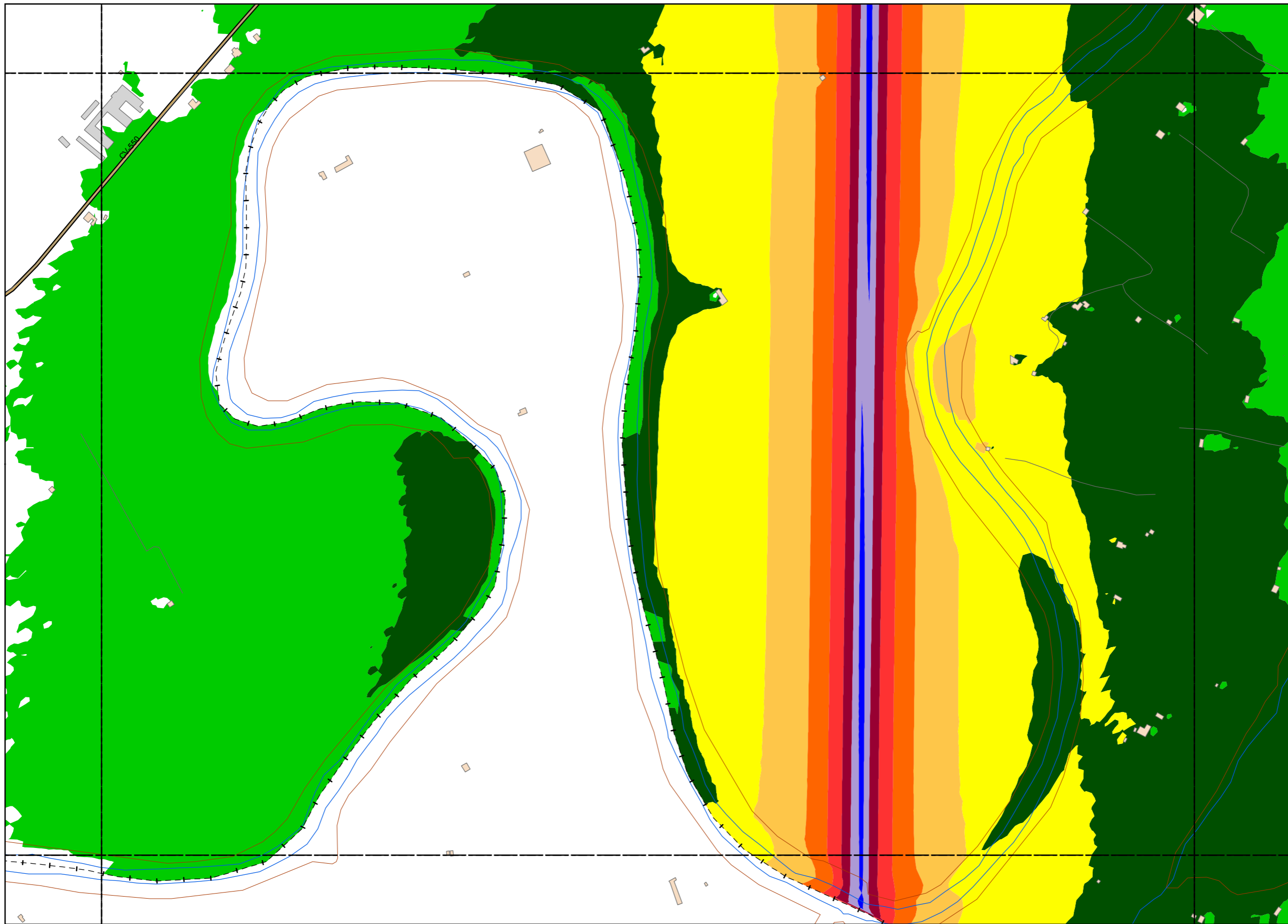

LEYENDA TEMÁTICA

Nivel sonoro (dB(A))

- < 35 dB(A)
- 35 - 40 dB(A)
- 40 - 45 dB(A)
- 45 - 50 dB(A)
- 50 - 55 dB(A)
- 55 - 60 dB(A)
- 60 - 65 dB(A)
- 65 - 70 dB(A)
- 70 - 75 dB(A)
- 75 - 80 dB(A)
- 80 - 85 dB(A)

Tipos de edificio

- Usos Residencial
- Usos sanitario o docente
- Usos industrial o comercial

Elementos cartográficos

- Eje de la UME
- Viaductos
- Carreteras
- FFCC
- Curva de nivel
- Curva de nivel maestra
- Hidrografía
- Límite de provincia
- Límite de municipio
- Otros elementos cartográficos

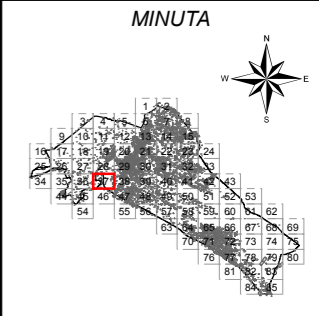

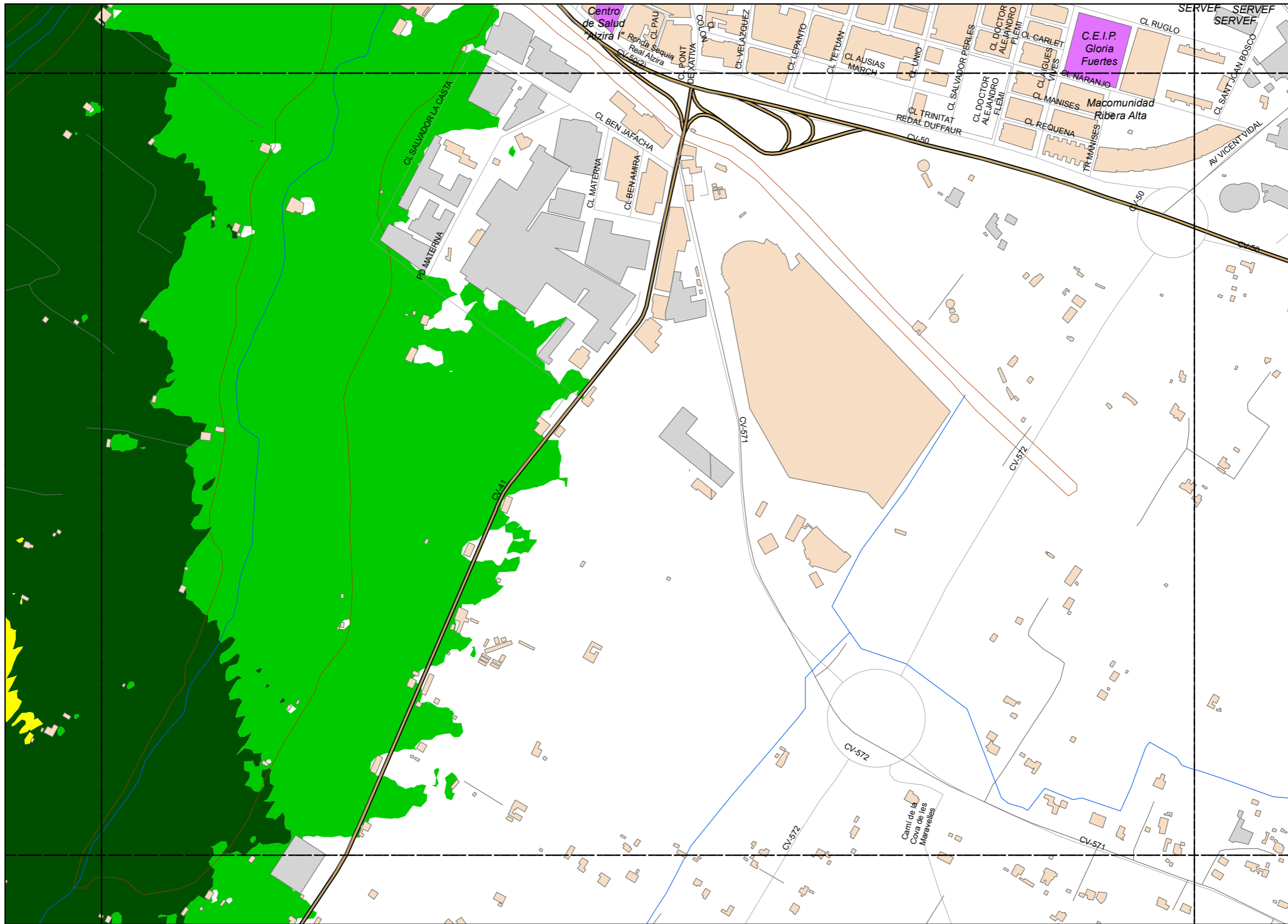

LEYENDA TEMÁTICA

Nivel sonoro (dB(A))

- < 35 dB(A)
- 35 - 40 dB(A)
- 40 - 45 dB(A)
- 45 - 50 dB(A)
- 50 - 55 dB(A)
- 55 - 60 dB(A)
- 60 - 65 dB(A)
- 65 - 70 dB(A)
- 70 - 75 dB(A)
- 75 - 80 dB(A)
- 80 - 85 dB(A)

Tipos de edificio

- Usos Residencial
- Usos sanitario o docente
- Usos industrial o comercial

Elementos cartográficos

- Eje de la UME
- Viaductos
- Carreteras
- FFCC
- Curva de nivel
- Curva de nivel maestra
- Hidrografía
- Límite de provincia
- Límite de municipio
- Otros elementos cartográficos

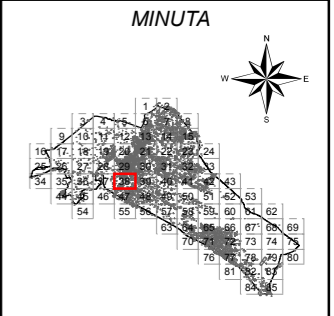

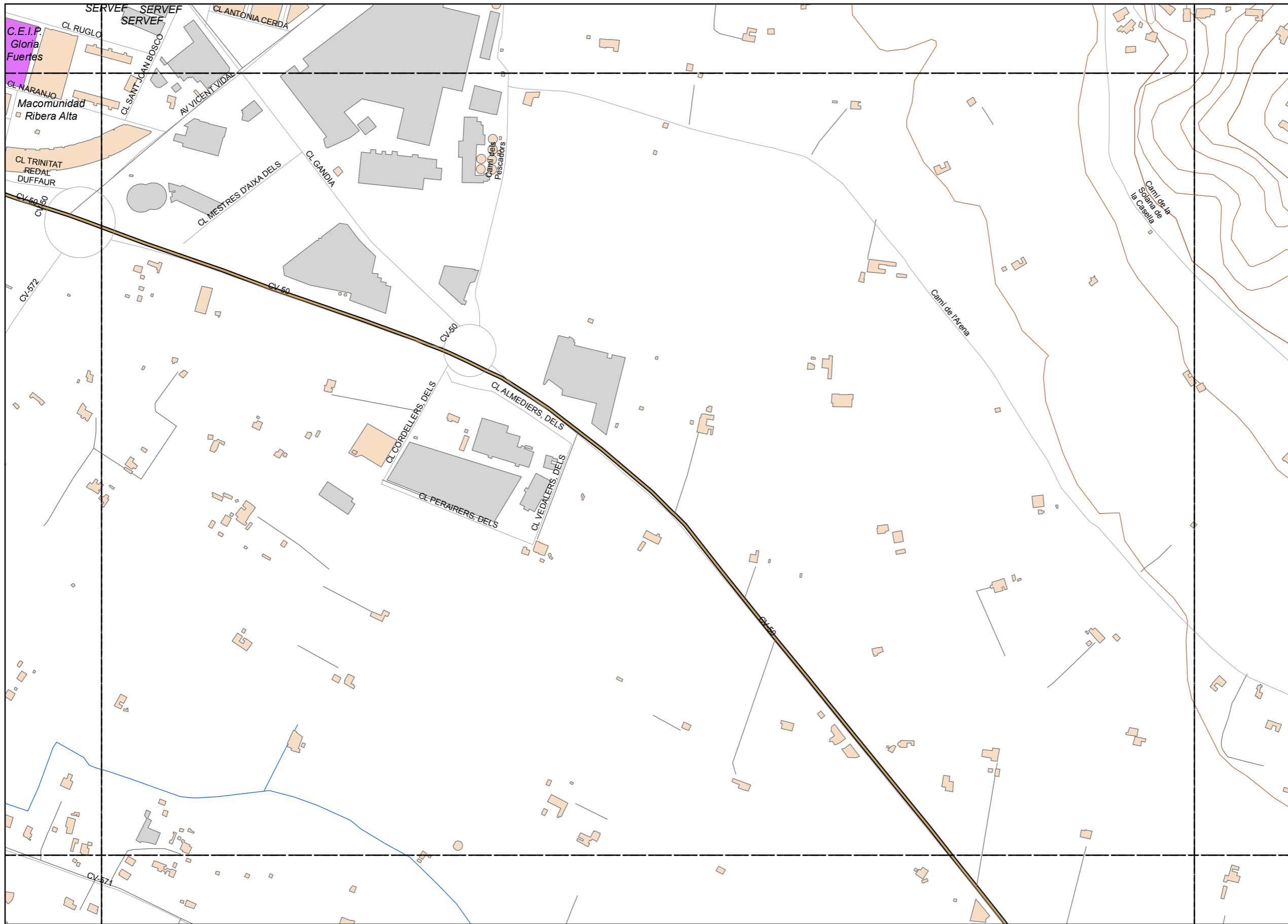

LEYENDA TEMÁTICA

Nivel sonoro (dB(A))

- < 35 dB(A)
- 35 - 40 dB(A)
- 40 - 45 dB(A)
- 45 - 50 dB(A)
- 50 - 55 dB(A)
- 55 - 60 dB(A)
- 60 - 65 dB(A)
- 65 - 70 dB(A)
- 70 - 75 dB(A)
- 75 - 80 dB(A)
- 80 - 85 dB(A)

Tipos de edificio

- Usos Residencial
- Usos sanitario o docente
- Usos industrial o comercial

Elementos cartográficos

- Eje de la UME
- Viaductos
- Carreteras
- FFCC
- Curva de nivel
- Curva de nivel maestra
- Hidrografía
- Limite de provincia
- Limite de municipio
- Otros elementos cartográficos

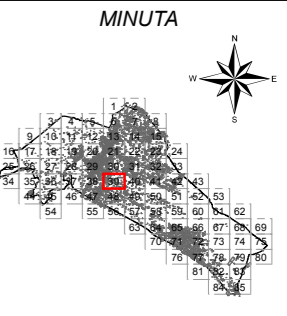

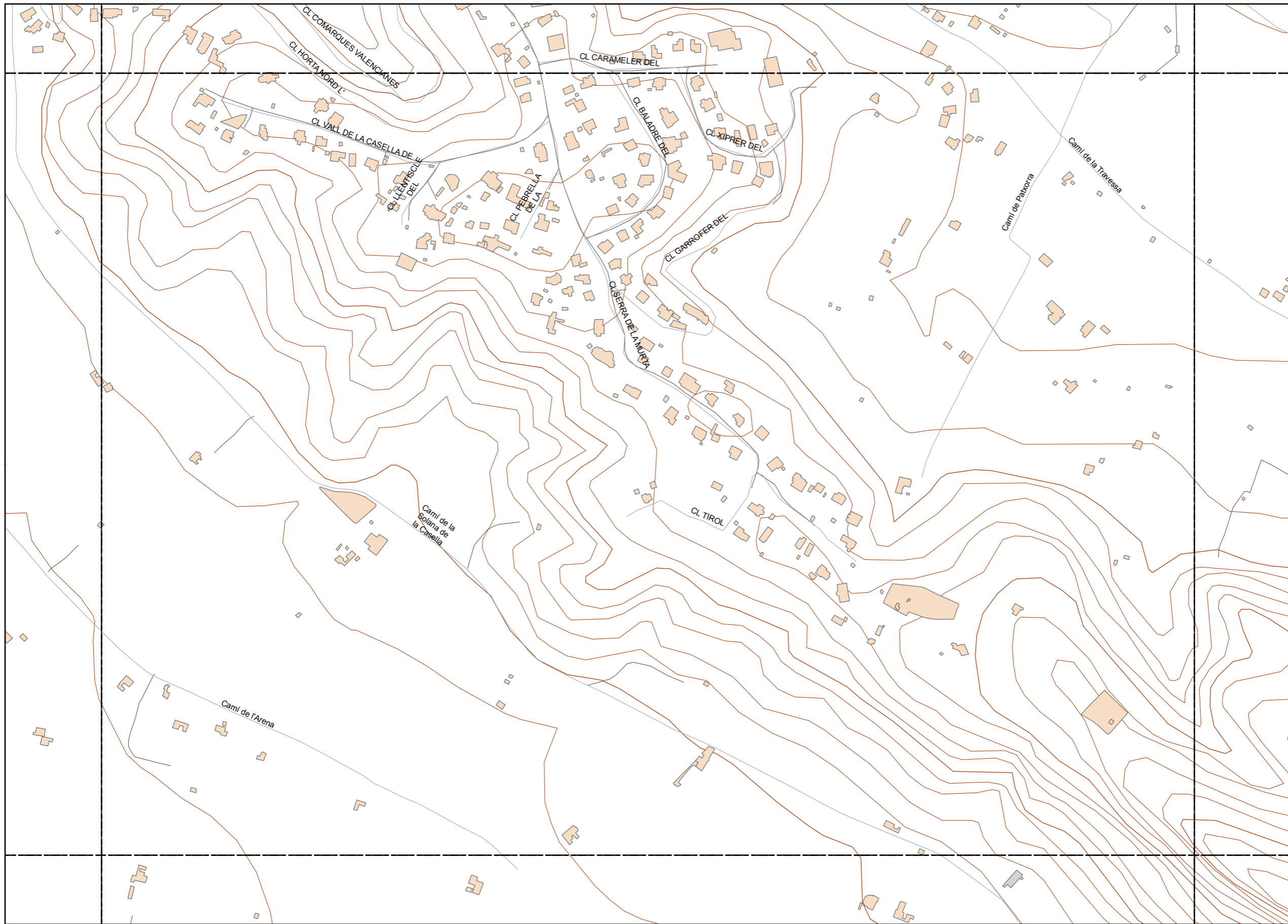

LEYENDA TEMÁTICA

Nivel sonoro (dB(A))

- < 35 dB(A)
- 35 - 40 dB(A)
- 40 - 45 dB(A)
- 45 - 50 dB(A)
- 50 - 55 dB(A)
- 55 - 60 dB(A)
- 60 - 65 dB(A)
- 65 - 70 dB(A)
- 70 - 75 dB(A)
- 75 - 80 dB(A)
- 80 - 85 dB(A)

Tipos de edificio

- Usos Residencial
- Usos sanitario o docente
- Usos industrial o comercial

Elementos cartográficos

- Eje de la UME
- Viaductos
- Carreteras
- FFCC
- Curva de nivel
- Curva de nivel maestra
- Hidrografía
- Limite de provincia
- Limite de municipio
- Otros elementos cartográficos

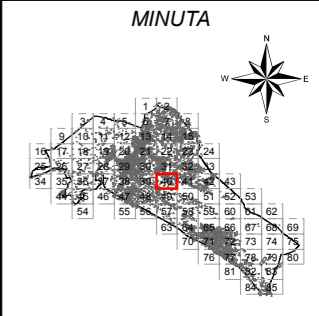

Ayuntamiento de Alzira

PLAN ACÚSTICO MUNICIPAL DE ALZIRA

CONSULTOR



TITULO COMPLEMENTARIO

CASCO URBANO ALZIRA
FFCC

ESCALAS

1:5.000
UNE A3 ORIGINALES



Nº PLANO

3.2.

FECHA

DICIEMBRE 2014

HOJA 40 DE 85

DESIGNACIÓN

MAPA ACÚSTICO NOCTURNO

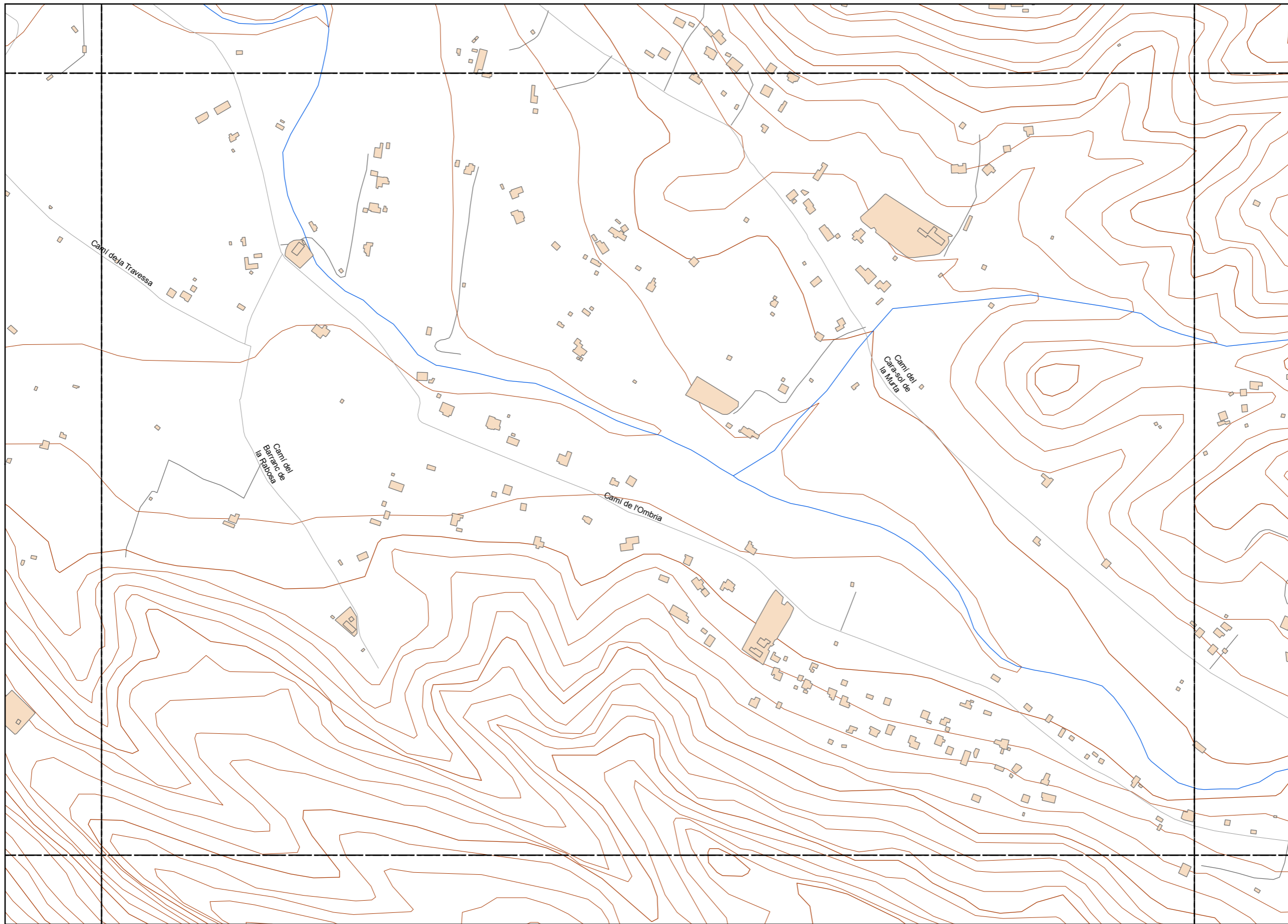

LEYENDA TEMÁTICA

Nivel sonoro (dB(A))

- < 35 dB(A)
- 35 - 40 dB(A)
- 40 - 45 dB(A)
- 45 - 50 dB(A)
- 50 - 55 dB(A)
- 55 - 60 dB(A)
- 60 - 65 dB(A)
- 65 - 70 dB(A)
- 70 - 75 dB(A)
- 75 - 80 dB(A)
- 80 - 85 dB(A)

Tipos de edificio

- Usos Residencial
- Usos sanitario o docente
- Usos industrial o comercial

Elementos cartográficos

- Eje de la UME
- Viaductos
- Carreteras
- FFCC
- Curva de nivel
- Curva de nivel maestra
- Hidrografía
- Limite de provincia
- Limite de municipio
- Otros elementos cartográficos

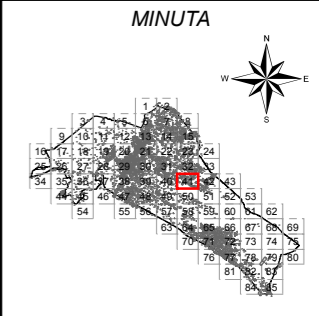

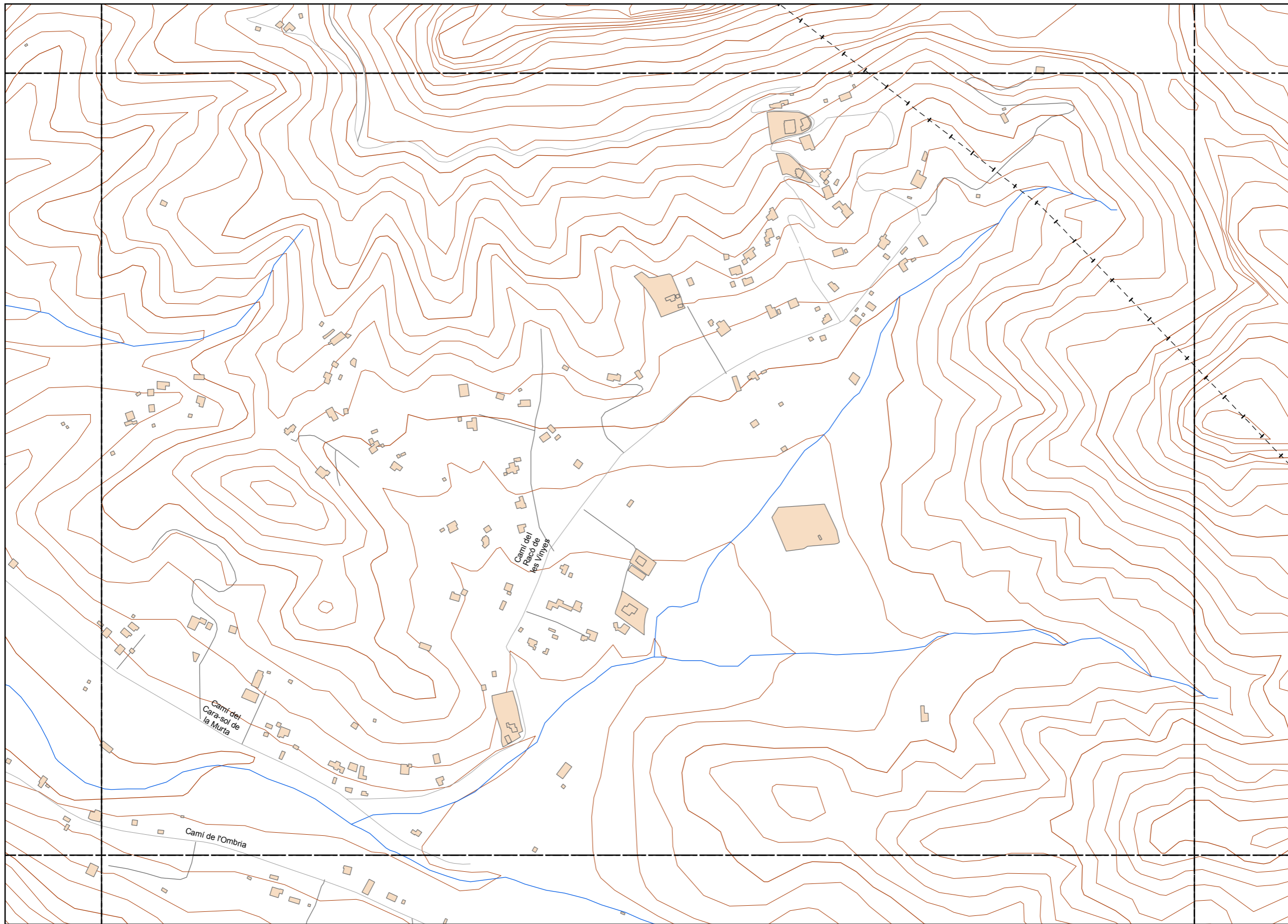

LEYENDA TEMÁTICA

Nivel sonoro (dB(A))

- < 35 dB(A)
- 35 - 40 dB(A)
- 40 - 45 dB(A)
- 45 - 50 dB(A)
- 50 - 55 dB(A)
- 55 - 60 dB(A)
- 60 - 65 dB(A)
- 65 - 70 dB(A)
- 70 - 75 dB(A)
- 75 - 80 dB(A)
- 80 - 85 dB(A)

Tipos de edificio

- Usos Residencial
- Usos sanitario o docente
- Usos industrial o comercial

Elementos cartográficos

- Eje de la UME
- Viaductos
- Carreteras
- FFCC
- Curva de nivel
- Curva de nivel maestra
- Hidrografía
- Limite de provincia
- Limite de municipio
- Otros elementos cartográficos

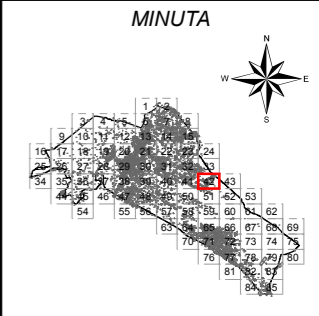

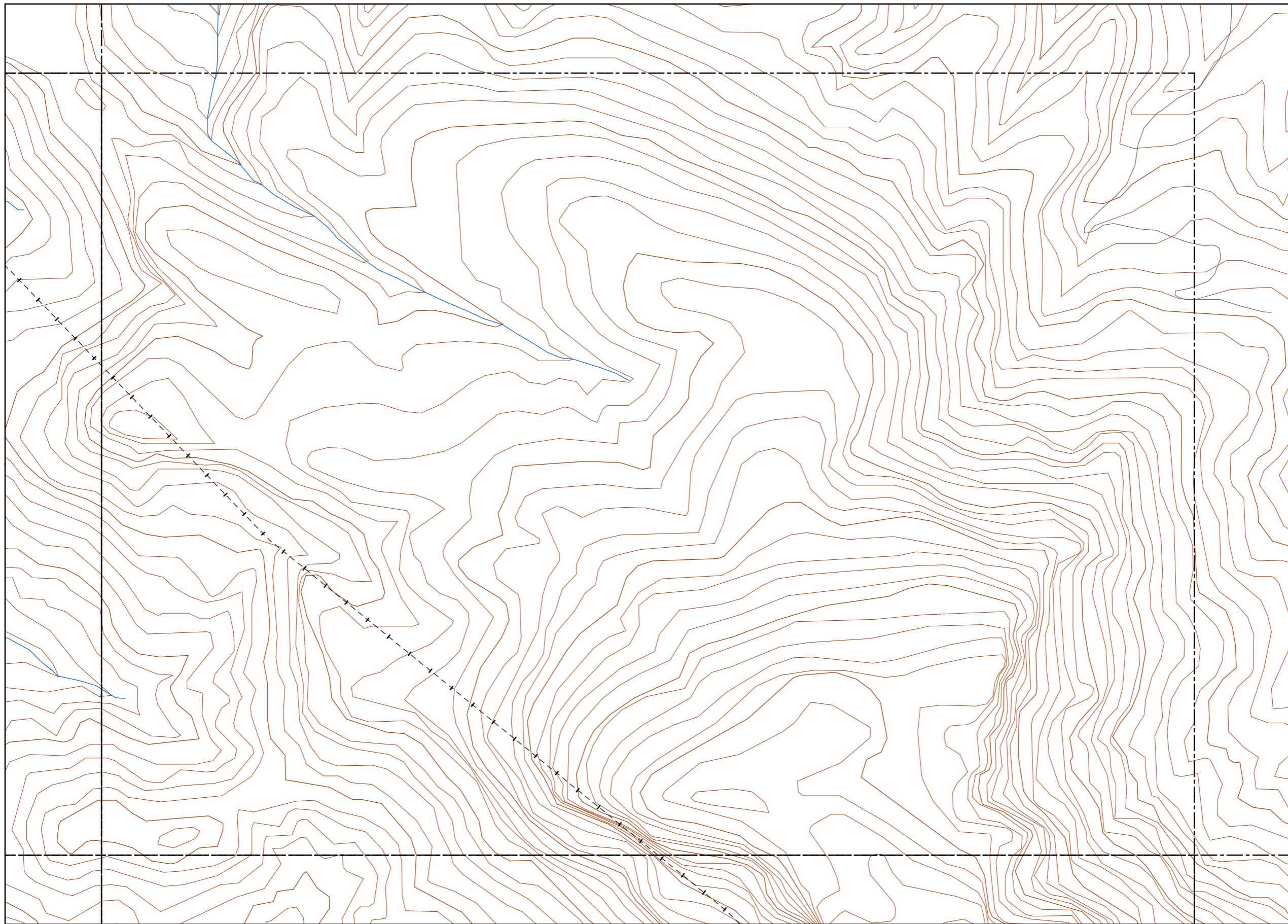

LEYENDA TEMÁTICA

Nivel sonoro (dB(A))

- < 35 dB(A)
- 35 - 40 dB(A)
- 40 - 45 dB(A)
- 45 - 50 dB(A)
- 50 - 55 dB(A)
- 55 - 60 dB(A)
- 60 - 65 dB(A)
- 65 - 70 dB(A)
- 70 - 75 dB(A)
- 75 - 80 dB(A)
- 80 - 85 dB(A)

Tipos de edificio

- Usos Residencial
- Usos sanitario o docente
- Usos industrial o comercial

Elementos cartográficos

- Eje de la UME
- Viaductos
- Carreteras
- FFCC
- Curva de nivel
- Curva de nivel maestra
- Hidrografía
- Limite de provincia
- Limite de municipio
- Otros elementos cartográficos

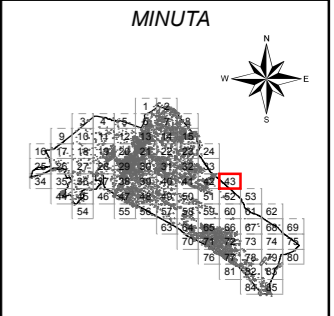

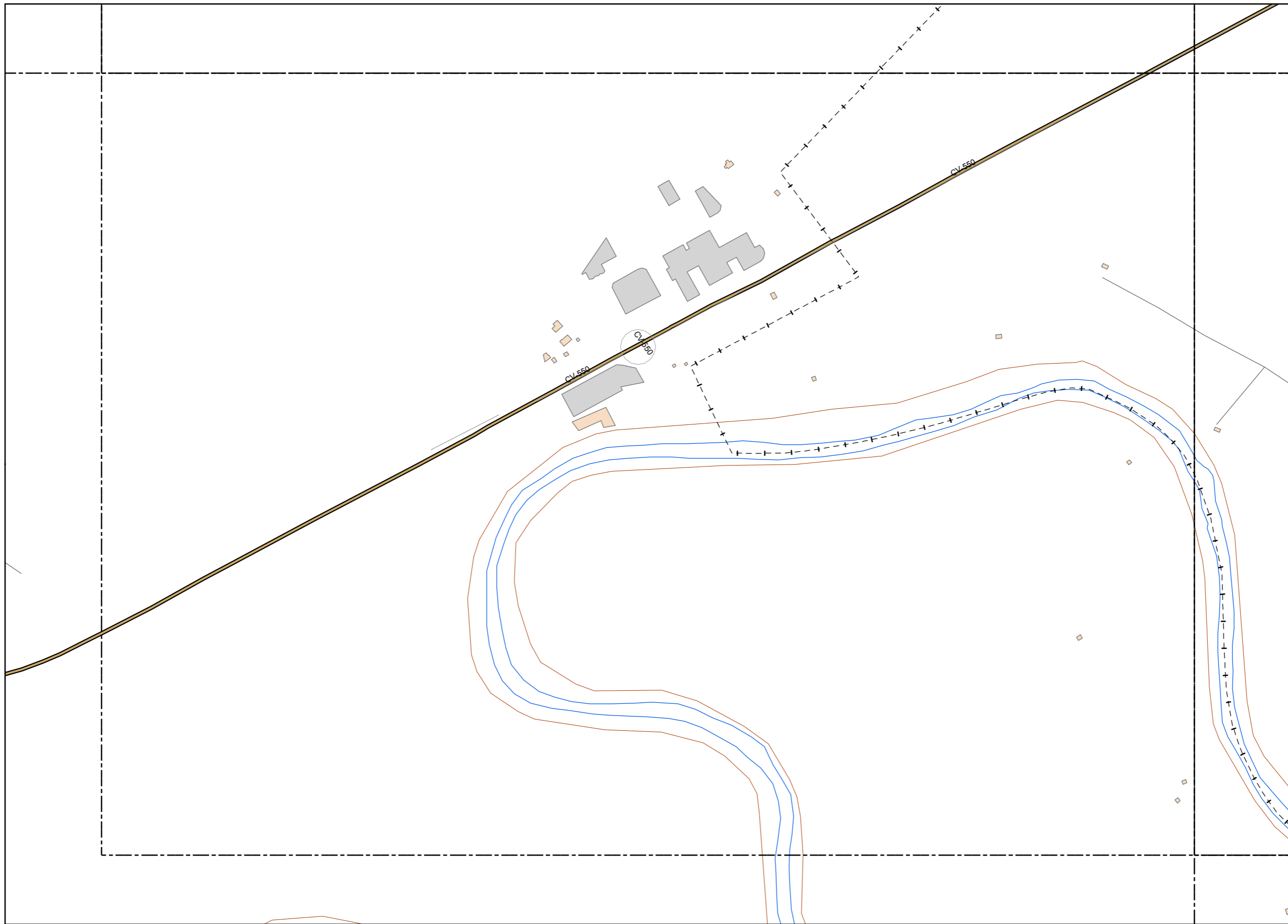

LEYENDA TEMÁTICA

Nivel sonoro (dB(A))

- < 35 dB(A)
- 35 - 40 dB(A)
- 40 - 45 dB(A)
- 45 - 50 dB(A)
- 50 - 55 dB(A)
- 55 - 60 dB(A)
- 60 - 65 dB(A)
- 65 - 70 dB(A)
- 70 - 75 dB(A)
- 75 - 80 dB(A)
- 80 - 85 dB(A)

Tipos de edificio

- Usos Residencial
- Usos sanitario o docente
- Usos industrial o comercial

Elementos cartográficos

- Eje de la UME
- Viaductos
- Carreteras
- FFCC
- Curva de nivel
- Curva de nivel maestra
- Hidrografía
- Límite de provincia
- Límite de municipio
- Otros elementos cartográficos

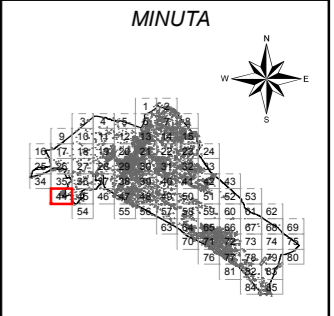

Ayuntamiento de Alzira

PLAN ACÚSTICO MUNICIPAL DE ALZIRA

CONSULTOR



TÍTULO COMPLEMENTARIO

CASCO URBANO ALZIRA
FFCC

ESCALAS

1:5.000
UNE A3 ORIGINALES



Nº PLANO

3.2.

FECHA

DICIEMBRE 2014

HOJA 44 DE 85

DESIGNACIÓN

MAPA ACÚSTICO NOCTURNO

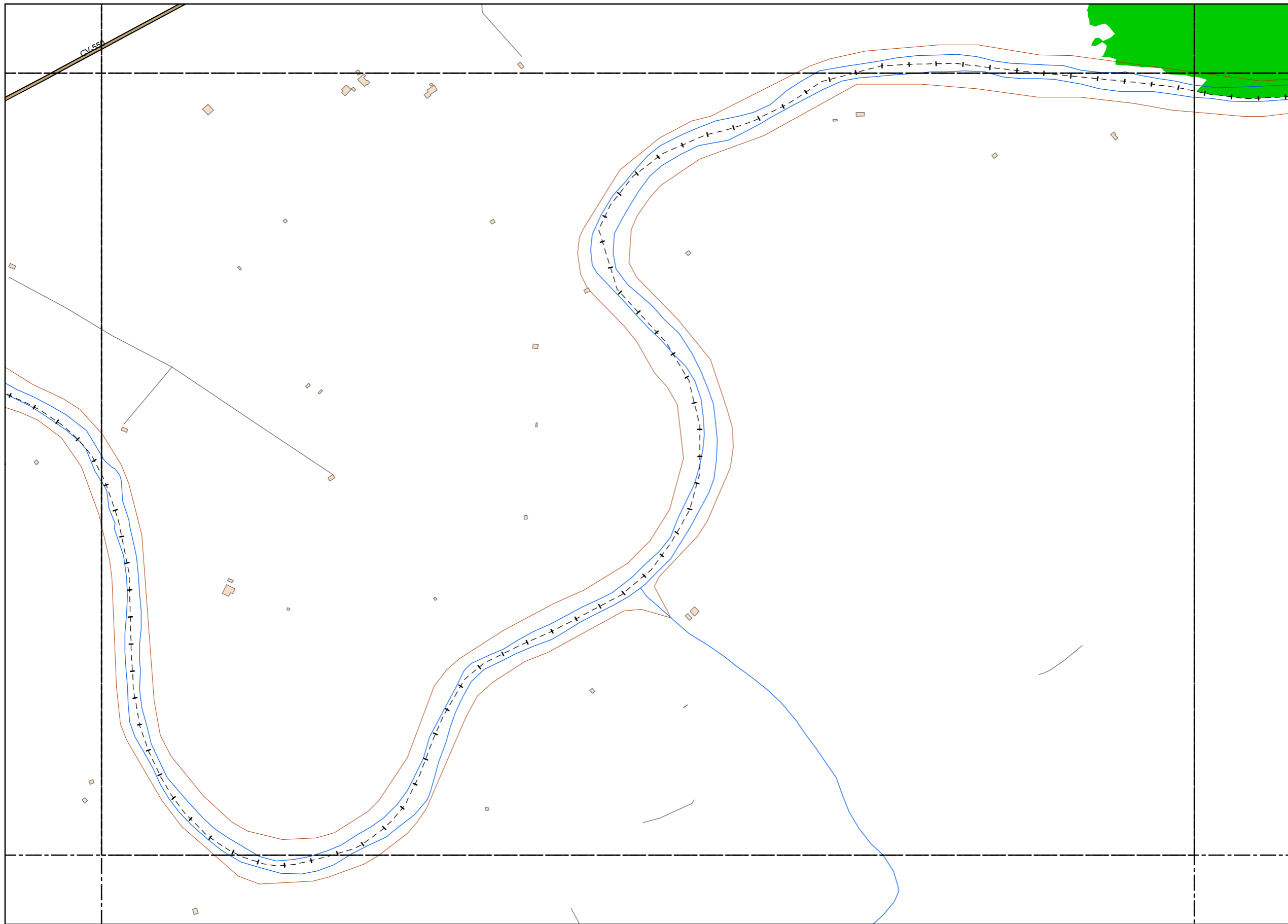

LEYENDA TEMÁTICA

Nivel sonoro (dB(A))

- < 35 dB(A)
- 35 - 40 dB(A)
- 40 - 45 dB(A)
- 45 - 50 dB(A)
- 50 - 55 dB(A)
- 55 - 60 dB(A)
- 60 - 65 dB(A)
- 65 - 70 dB(A)
- 70 - 75 dB(A)
- 75 - 80 dB(A)
- 80 - 85 dB(A)

Tipos de edificio

- Usos Residencial
- Usos sanitario o docente
- Usos industrial o comercial

Elementos cartográficos

- Eje de la UME
- Viaductos
- Carreteras
- FFCC
- Curva de nivel
- Curva de nivel maestra
- Hidrografía
- Límite de provincia
- Límite de municipio
- Otros elementos cartográficos

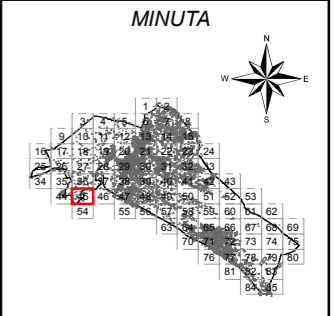

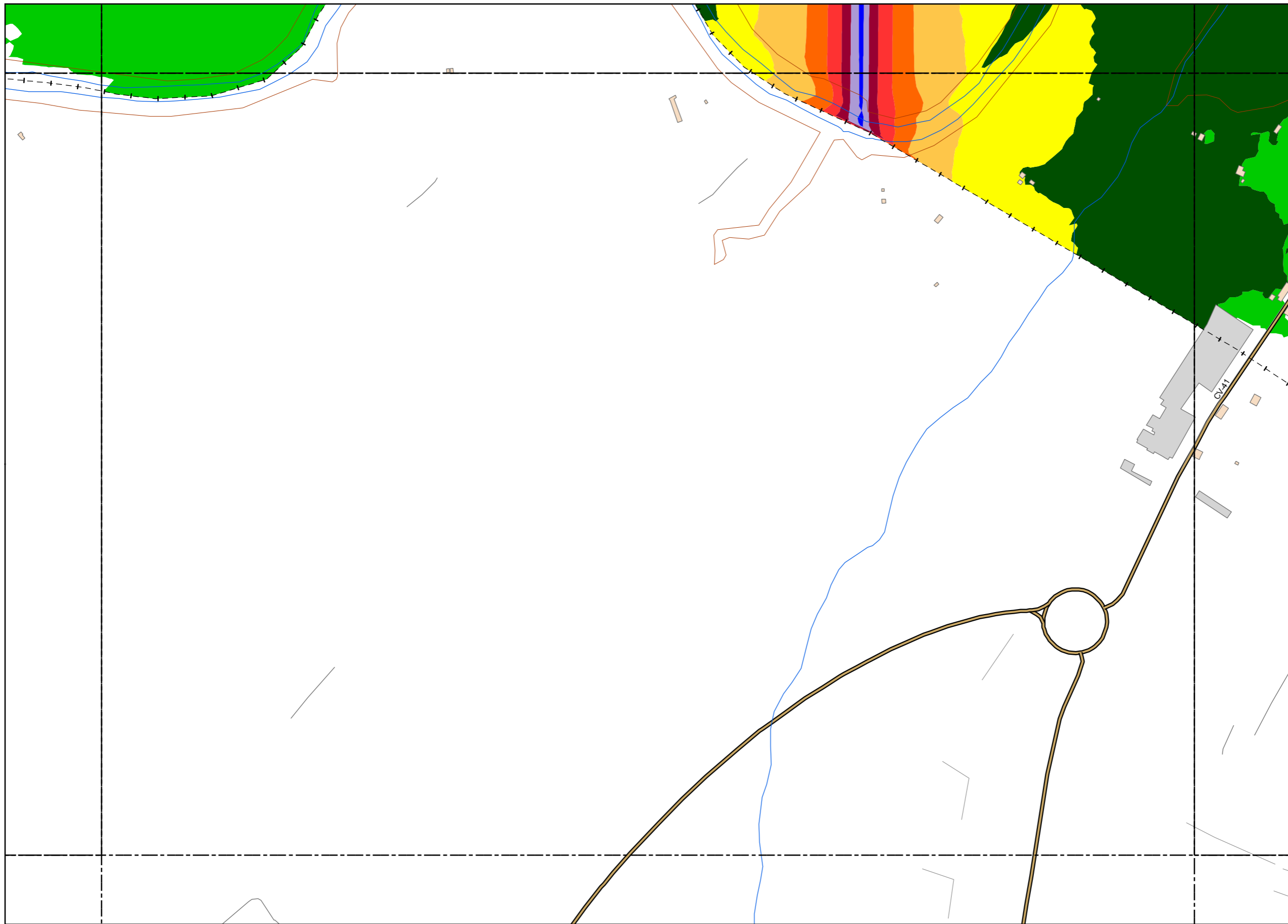

LEYENDA TEMÁTICA

Nivel sonoro (dB(A))

- < 35 dB(A)
- 35 - 40 dB(A)
- 40 - 45 dB(A)
- 45 - 50 dB(A)
- 50 - 55 dB(A)
- 55 - 60 dB(A)
- 60 - 65 dB(A)
- 65 - 70 dB(A)
- 70 - 75 dB(A)
- 75 - 80 dB(A)
- 80 - 85 dB(A)

Tipos de edificio

- Usos Residencial
- Usos sanitario o docente
- Usos industrial o comercial

Elementos cartográficos

- Eje de la UME
- Viaductos
- Carreteras
- FFCC
- Curva de nivel
- Curva de nivel maestra
- Hidrografía
- Límite de provincia
- Límite de municipio
- Otros elementos cartográficos

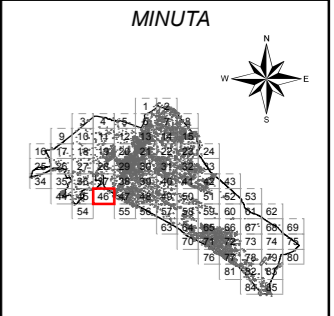

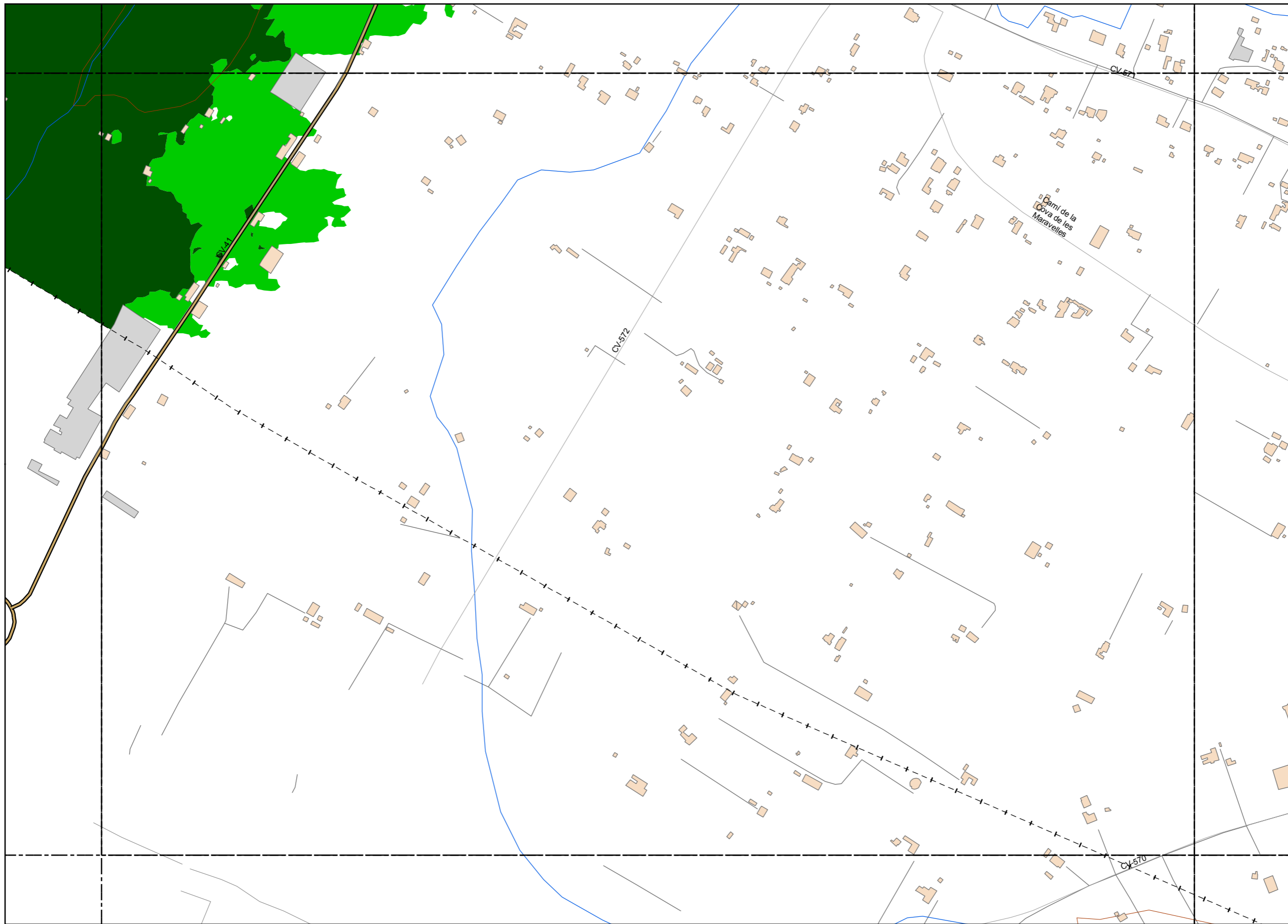

LEYENDA TEMÁTICA

Nivel sonoro (dB(A))

- < 35 dB(A)
- 35 - 40 dB(A)
- 40 - 45 dB(A)
- 45 - 50 dB(A)
- 50 - 55 dB(A)
- 55 - 60 dB(A)
- 60 - 65 dB(A)
- 65 - 70 dB(A)
- 70 - 75 dB(A)
- 75 - 80 dB(A)
- 80 - 85 dB(A)

Tipos de edificio

- Usos Residencial
- Usos sanitario o docente
- Usos industrial o comercial

Elementos cartográficos

- Eje de la UME
- Viaductos
- Carreteras
- FFCC
- Curva de nivel
- Curva de nivel maestra
- Hidrografía
- Límite de provincia
- Límite de municipio
- Otros elementos cartográficos

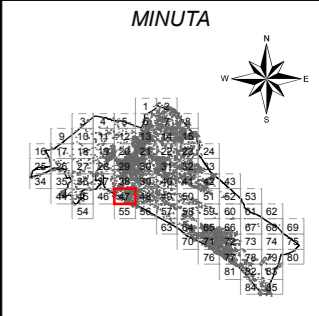

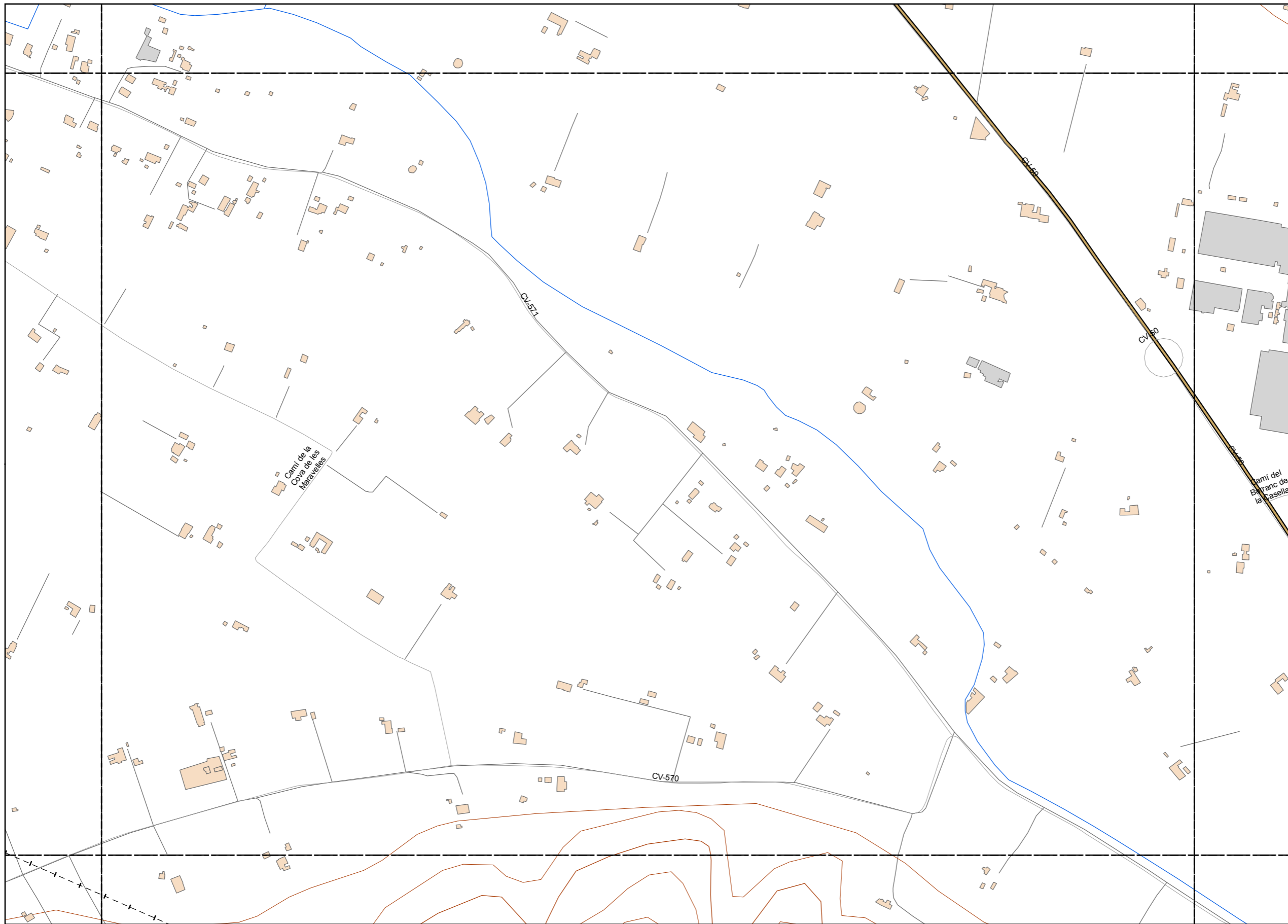

LEYENDA TEMÁTICA

Nivel sonoro (dB(A))

- < 35 dB(A)
- 35 - 40 dB(A)
- 40 - 45 dB(A)
- 45 - 50 dB(A)
- 50 - 55 dB(A)
- 55 - 60 dB(A)
- 60 - 65 dB(A)
- 65 - 70 dB(A)
- 70 - 75 dB(A)
- 75 - 80 dB(A)
- 80 - 85 dB(A)

Tipos de edificio

- Usos Residencial
- Usos sanitario o docente
- Usos industrial o comercial

Elementos cartográficos

- Eje de la UME
- Viaductos
- Carreteras
- FFCC
- Curva de nivel
- Curva de nivel maestra
- Hidrografía
- Límite de provincia
- Límite de municipio
- Otros elementos cartográficos

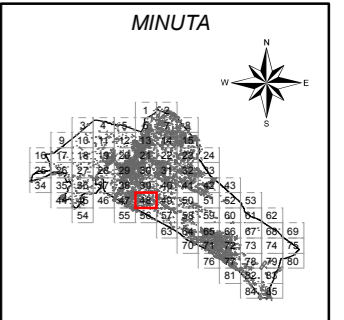

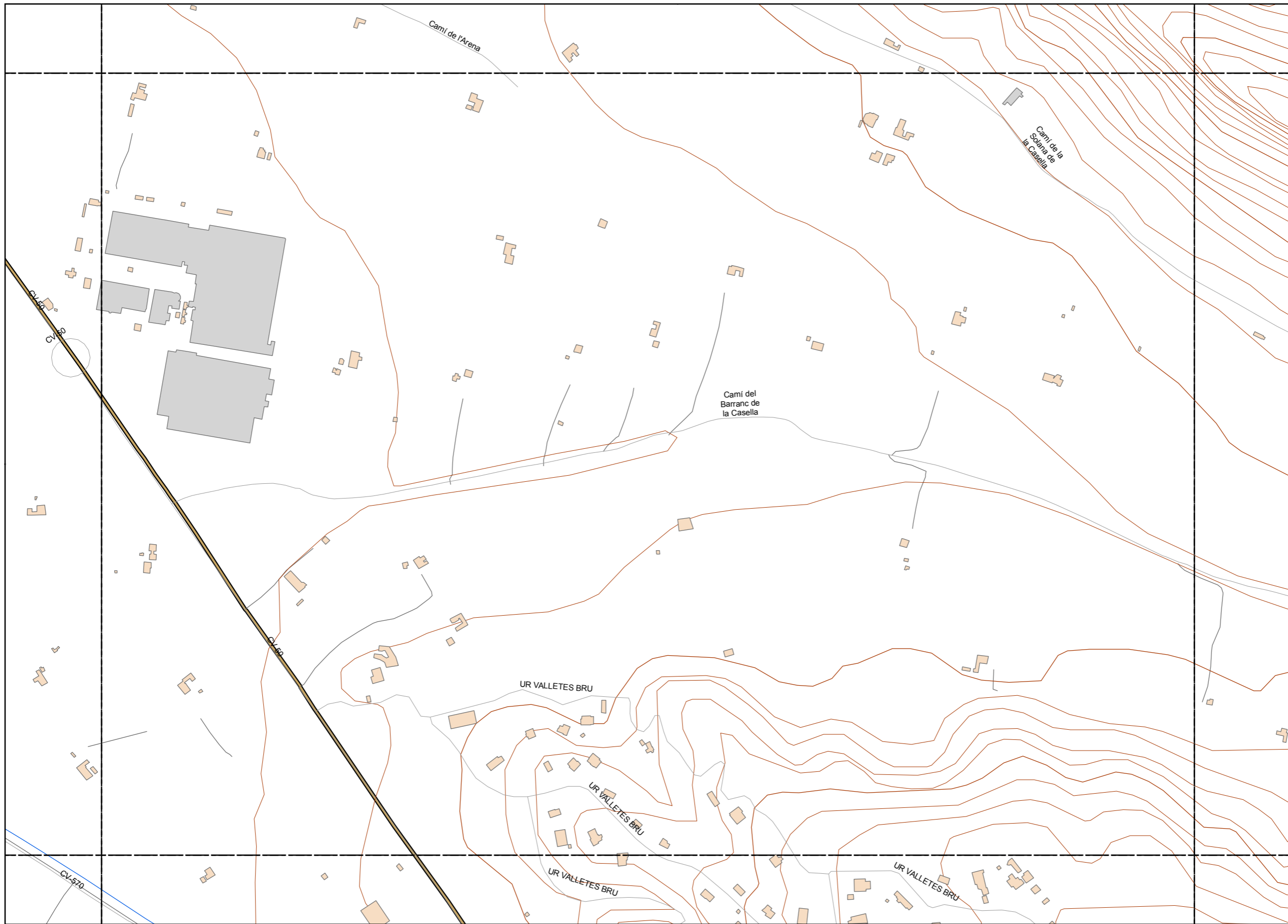

LEYENDA TEMÁTICA

Nivel sonoro (dB(A))

- < 35 dB(A)
- 35 - 40 dB(A)
- 40 - 45 dB(A)
- 45 - 50 dB(A)
- 50 - 55 dB(A)
- 55 - 60 dB(A)
- 60 - 65 dB(A)
- 65 - 70 dB(A)
- 70 - 75 dB(A)
- 75 - 80 dB(A)
- 80 - 85 dB(A)

Tipos de edificio

- Usos Residencial
- Usos sanitario o docente
- Usos industrial o comercial

Elementos cartográficos

- Eje de la UME
- Viaductos
- Carreteras
- FFCC
- Curva de nivel
- Curva de nivel maestra
- Hidrografía
- Limite de provincia
- Limite de municipio
- Otros elementos cartográficos

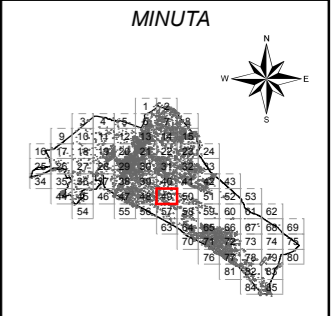

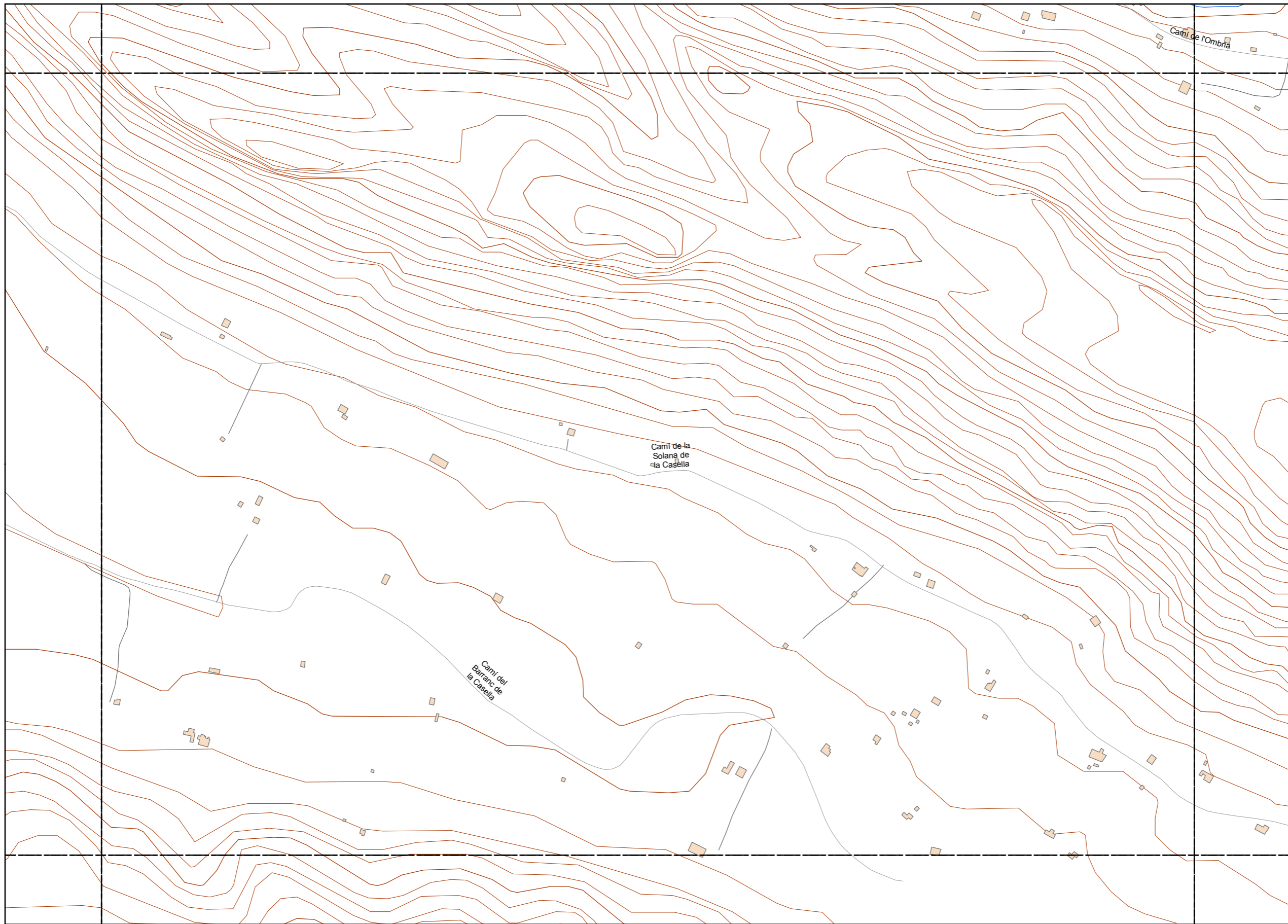

LEYENDA TEMÁTICA

Nivel sonoro (dB(A))

- < 35 dB(A)
- 35 - 40 dB(A)
- 40 - 45 dB(A)
- 45 - 50 dB(A)
- 50 - 55 dB(A)
- 55 - 60 dB(A)
- 60 - 65 dB(A)
- 65 - 70 dB(A)
- 70 - 75 dB(A)
- 75 - 80 dB(A)
- 80 - 85 dB(A)

Tipos de edificio

- Usos Residencial
- Usos sanitario o docente
- Usos industrial o comercial

Elementos cartográficos

- Eje de la UME
- Viaductos
- Carreteras
- FFCC
- Curva de nivel
- Curva de nivel maestra
- Hidrografía
- Limite de provincia
- Limite de municipio
- Otros elementos cartográficos

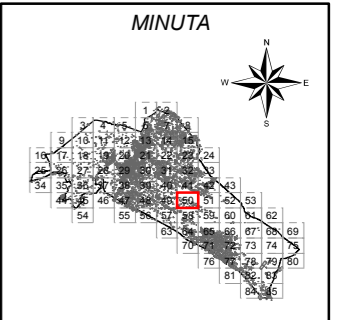

Ayuntamiento de Alzira

PLAN ACÚSTICO MUNICIPAL DE ALZIRA

CONSULTOR



TITULO COMPLEMENTARIO

CASCO URBANO ALZIRA
FFCC

ESCALAS

1:5.000
UNE A3 ORIGINALES



Nº PLANO

3.2.

FECHA

DICIEMBRE 2014

HOJA 50 DE 85

DESIGNACIÓN

MAPA ACÚSTICO NOCTURNO

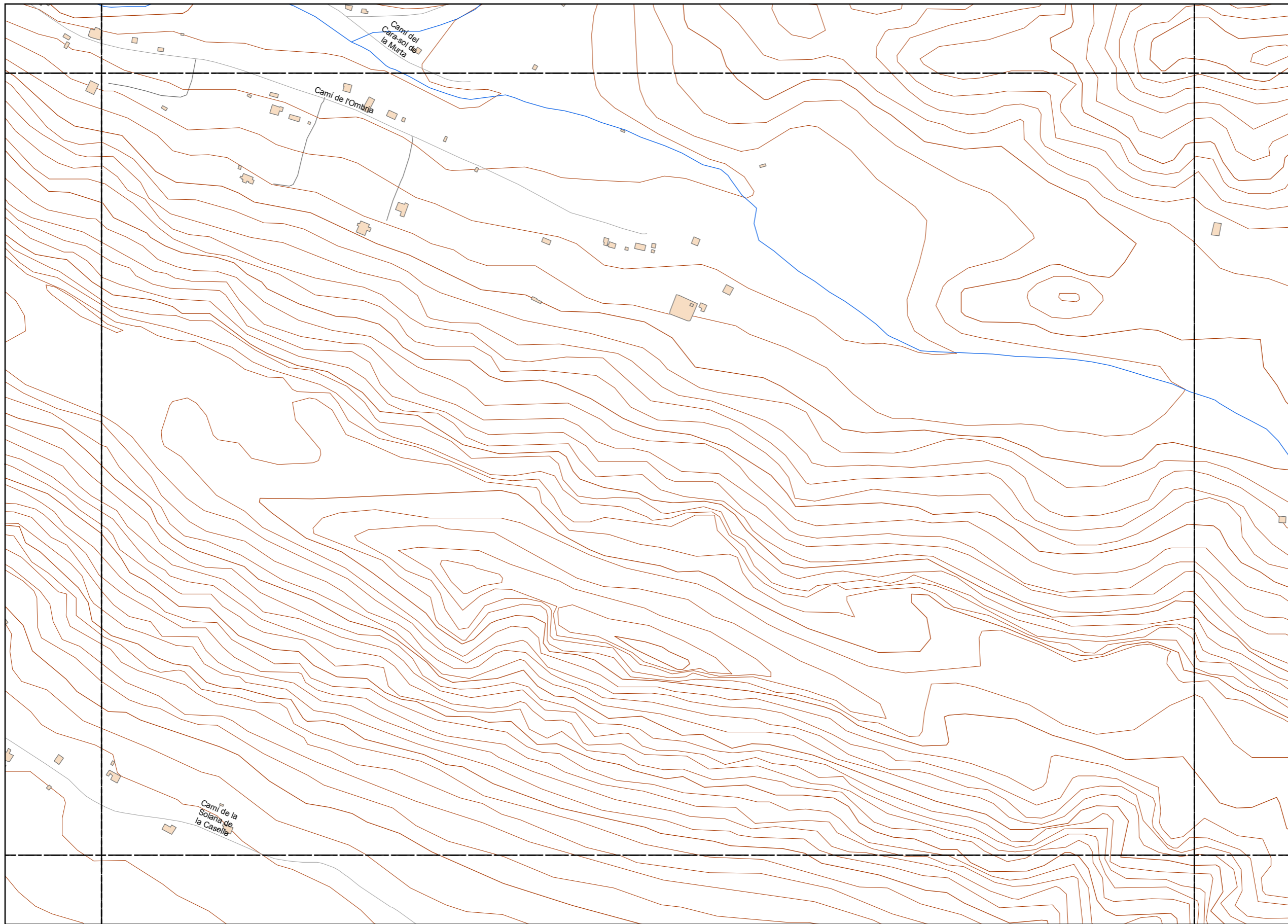

LEYENDA TEMÁTICA

Nivel sonoro (dB(A))

- < 35 dB(A)
- 35 - 40 dB(A)
- 40 - 45 dB(A)
- 45 - 50 dB(A)
- 50 - 55 dB(A)
- 55 - 60 dB(A)
- 60 - 65 dB(A)
- 65 - 70 dB(A)
- 70 - 75 dB(A)
- 75 - 80 dB(A)
- 80 - 85 dB(A)

Tipos de edificio

- Usos Residencial
- Usos sanitario o docente
- Usos industrial o comercial

Elementos cartográficos

- Eje de la UME
- Viaductos
- Carreteras
- FFCC
- Curva de nivel
- Curva de nivel maestra
- Hidrografía
- Limite de provincia
- Limite de municipio
- Otros elementos cartográficos

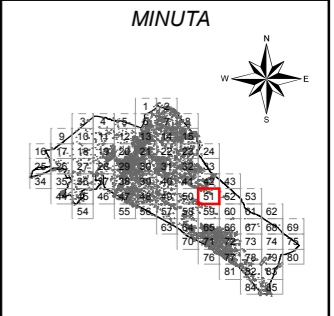

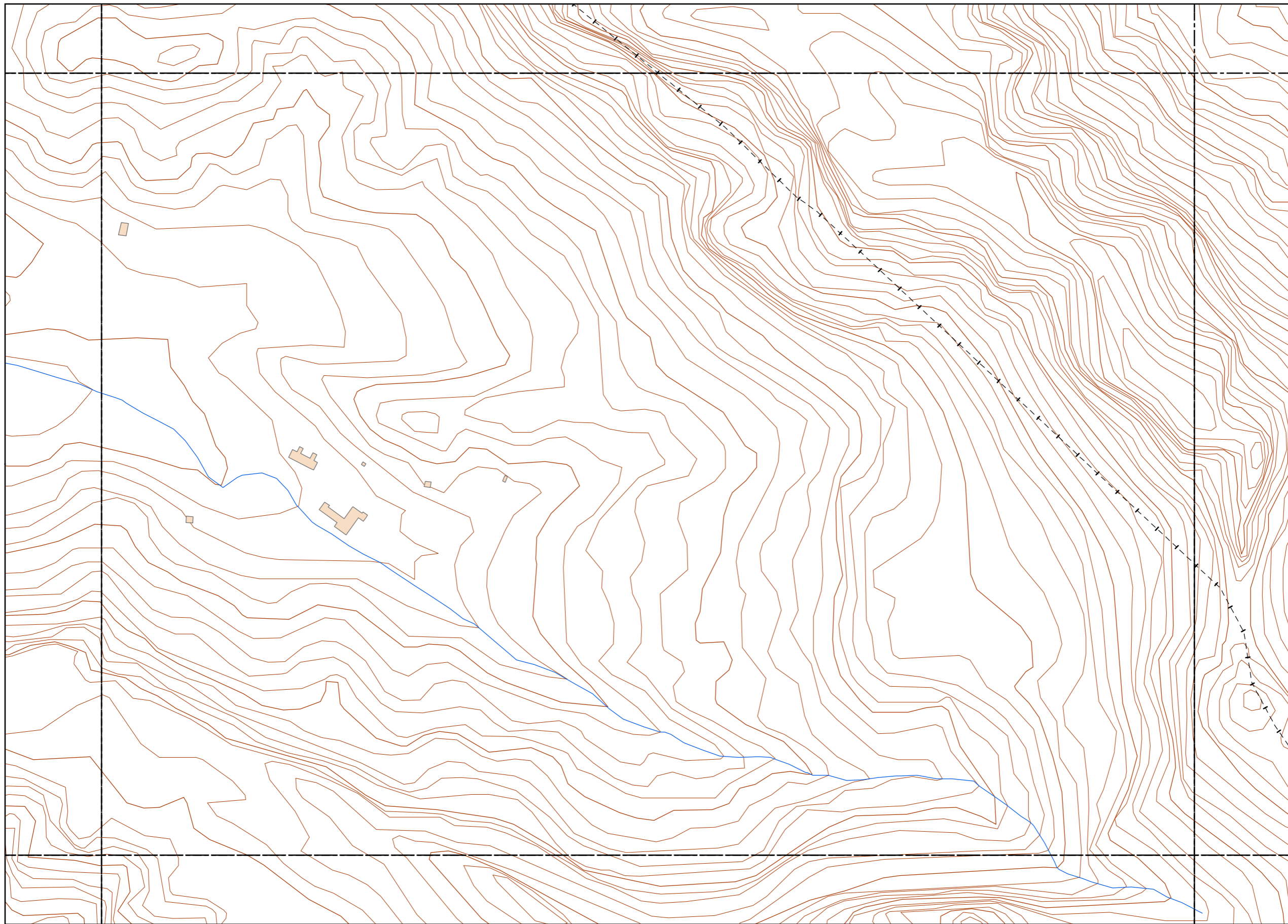

LEYENDA TEMÁTICA

Nivel sonoro (dB(A))

- < 35 dB(A)
- 35 - 40 dB(A)
- 40 - 45 dB(A)
- 45 - 50 dB(A)
- 50 - 55 dB(A)
- 55 - 60 dB(A)
- 60 - 65 dB(A)
- 65 - 70 dB(A)
- 70 - 75 dB(A)
- 75 - 80 dB(A)
- 80 - 85 dB(A)

Tipos de edificio

- Usos Residencial
- Usos sanitario o docente
- Usos industrial o comercial

Elementos cartográficos

- Eje de la UME
- Viaductos
- Carreteras
- FFCC
- Curva de nivel
- Curva de nivel maestra
- Hidrografía
- Limite de provincia
- Limite de municipio
- Otros elementos cartográficos

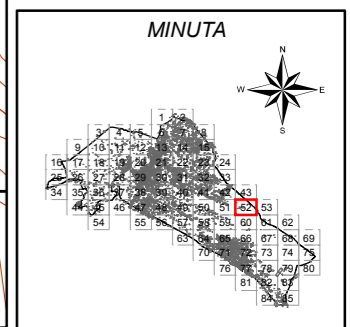

Ayuntamiento de Alzira

PLAN ACÚSTICO MUNICIPAL DE ALZIRA

CONSULTOR



TITULO COMPLEMENTARIO

CASCO URBANO ALZIRA
FFCC

ESCALAS

1:5.000
UNE A3 ORIGINALES



Nº PLANO

3.2.

FECHA

DICIEMBRE 2014

HOJA 52 DE 85

DESIGNACIÓN

MAPA ACÚSTICO NOCTURNO

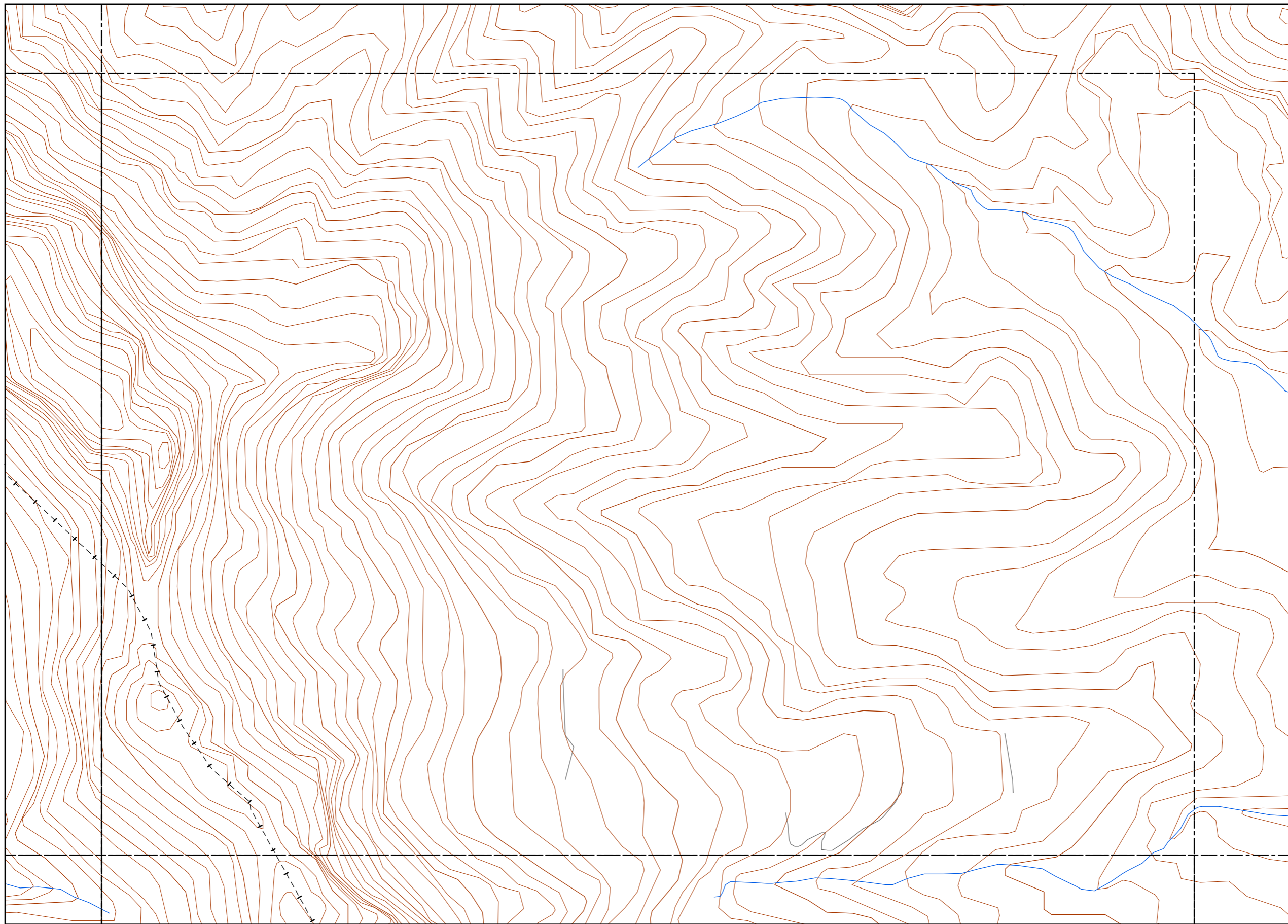

LEYENDA TEMÁTICA

Nivel sonoro (dB(A))

- < 35 dB(A)
- 35 - 40 dB(A)
- 40 - 45 dB(A)
- 45 - 50 dB(A)
- 50 - 55 dB(A)
- 55 - 60 dB(A)
- 60 - 65 dB(A)
- 65 - 70 dB(A)
- 70 - 75 dB(A)
- 75 - 80 dB(A)
- 80 - 85 dB(A)

Tipos de edificio

- Usos Residencial
- Usos sanitario o docente
- Usos industrial o comercial

Elementos cartográficos

- Eje de la UME
- Viaductos
- Carreteras
- FFCC
- Curva de nivel
- Curva de nivel maestra
- Hidrografía
- Límite de provincia
- Límite de municipio
- Otros elementos cartográficos

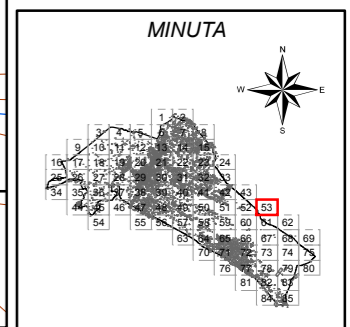

Ayuntamiento de Alzira

PLAN ACÚSTICO MUNICIPAL DE ALZIRA

CONSULTOR



TÍTULO COMPLEMENTARIO

CASCO URBANO ALZIRA
FFCC

ESCALAS

1:5.000
UNE A3 ORIGINALES



Nº PLANO

3.2.

FECHA

DICIEMBRE 2014

HOJA 53 DE 85

DESIGNACIÓN

MAPA ACÚSTICO NOCTURNO

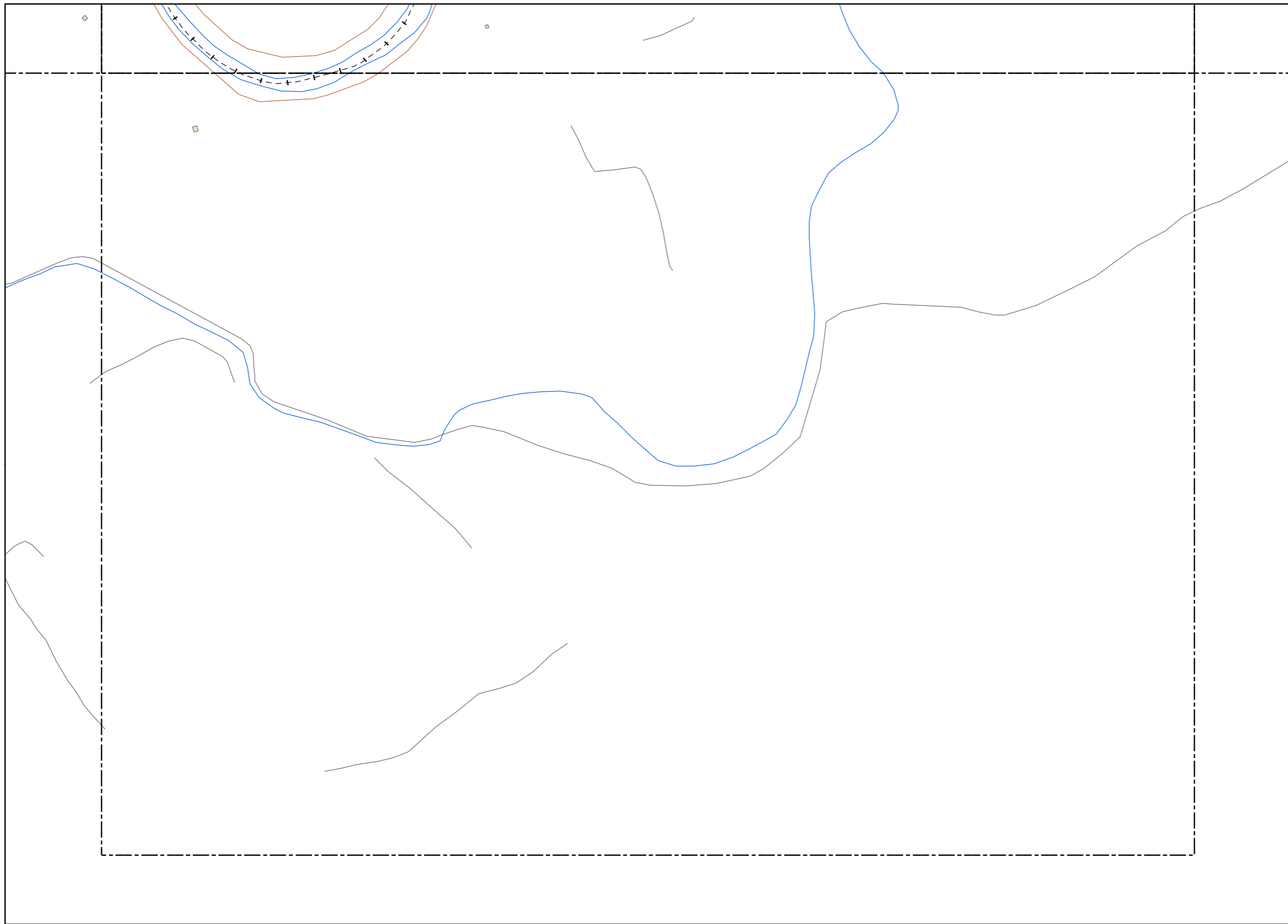

LEYENDA TEMÁTICA

Nivel sonoro (dB(A))

- < 35 dB(A)
- 35 - 40 dB(A)
- 40 - 45 dB(A)
- 45 - 50 dB(A)
- 50 - 55 dB(A)
- 55 - 60 dB(A)
- 60 - 65 dB(A)
- 65 - 70 dB(A)
- 70 - 75 dB(A)
- 75 - 80 dB(A)
- 80 - 85 dB(A)

Tipos de edificio

- Usos Residencial
- Usos sanitario o docente
- Usos industrial o comercial

Elementos cartográficos

- Eje de la UME
- Viaductos
- Carreteras
- FFCC
- Curva de nivel
- Curva de nivel maestra
- Hidrografía
- Límite de provincia
- Límite de municipio
- Otros elementos cartográficos

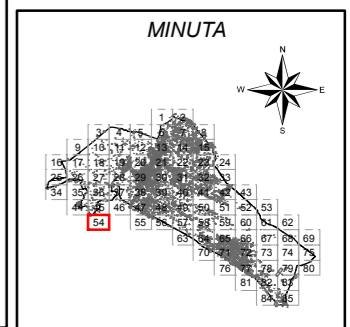

Ayuntamiento de Alzira

PLAN ACÚSTICO MUNICIPAL DE ALZIRA

CONSULTOR



TÍTULO COMPLEMENTARIO

CASCO URBANO ALZIRA
FFCC

ESCALAS

1:5.000

UNE A3 ORIGINALES

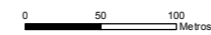

Nº PLANO

3.2.

FECHA

DICIEMBRE 2014

HOJA 54 DE 85

DESIGNACIÓN

MAPA ACÚSTICO NOCTURNO



LEYENDA TEMÁTICA

Nivel sonoro (dB(A))

- < 35 dB(A)
- 35 - 40 dB(A)
- 40 - 45 dB(A)
- 45 - 50 dB(A)
- 50 - 55 dB(A)
- 55 - 60 dB(A)
- 60 - 65 dB(A)
- 65 - 70 dB(A)
- 70 - 75 dB(A)
- 75 - 80 dB(A)
- 80 - 85 dB(A)

Tipos de edificio

- Usos Residencial
- Usos sanitario o docente
- Usos industrial o comercial

Elementos cartográficos

- Eje de la UME
- Viaductos
- Carreteras
- FFCC
- Curva de nivel
- Curva de nivel maestra
- Hidrografía
- Límite de provincia
- Límite de municipio
- Otros elementos cartográficos

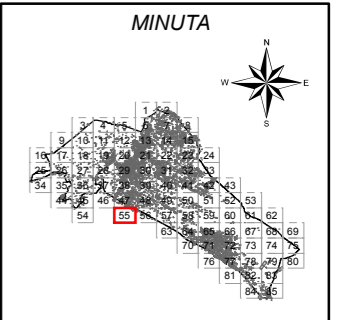

Ayuntamiento de Alzira

PLAN ACÚSTICO MUNICIPAL DE ALZIRA

CONSULTOR



TÍTULO COMPLEMENTARIO

CASCO URBANO ALZIRA
FFCC

ESCALAS

1:5.000
UNE A3 ORIGINALES



Nº PLANO

3.2.

FECHA

DICIEMBRE 2014

HOJA 55 DE 85

DESIGNACIÓN

MAPA ACÚSTICO NOCTURNO

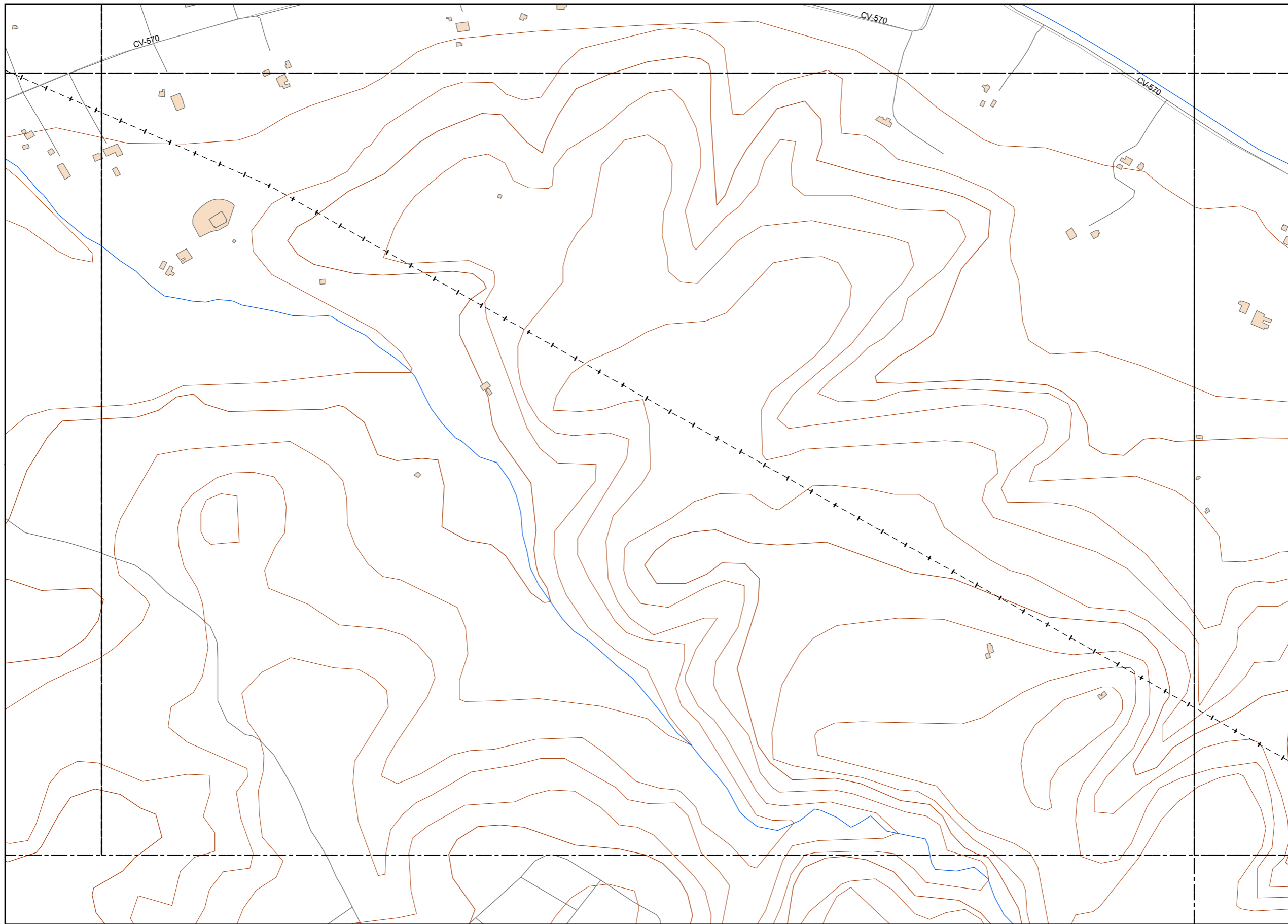

LEYENDA TEMÁTICA

Nivel sonoro (dB(A))

- < 35 dB(A)
- 35 - 40 dB(A)
- 40 - 45 dB(A)
- 45 - 50 dB(A)
- 50 - 55 dB(A)
- 55 - 60 dB(A)
- 60 - 65 dB(A)
- 65 - 70 dB(A)
- 70 - 75 dB(A)
- 75 - 80 dB(A)
- 80 - 85 dB(A)

Tipos de edificio

- Usos Residencial
- Usos sanitario o docente
- Usos industrial o comercial

Elementos cartográficos

- Eje de la UME
- Viaductos
- Carreteras
- FFCC
- Curva de nivel
- Curva de nivel maestra
- Hidrografía
- Límite de provincia
- Límite de municipio
- Otros elementos cartográficos

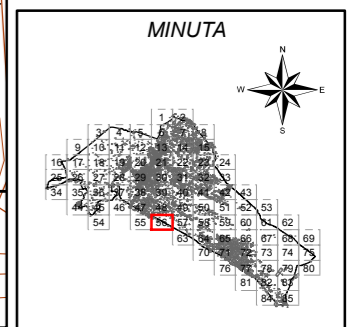

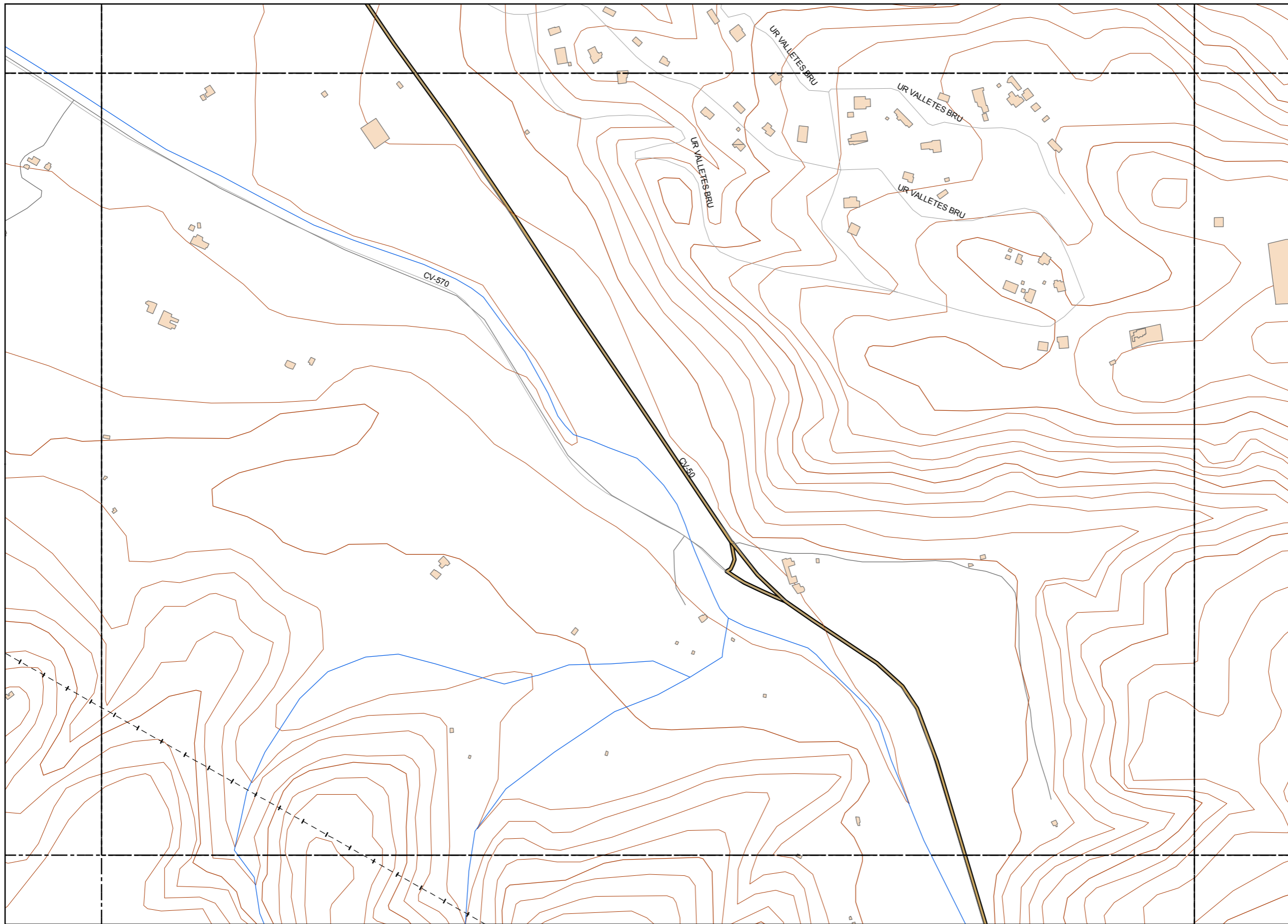

LEYENDA TEMÁTICA

Nivel sonoro (dB(A))

- < 35 dB(A)
- 35 - 40 dB(A)
- 40 - 45 dB(A)
- 45 - 50 dB(A)
- 50 - 55 dB(A)
- 55 - 60 dB(A)
- 60 - 65 dB(A)
- 65 - 70 dB(A)
- 70 - 75 dB(A)
- 75 - 80 dB(A)
- 80 - 85 dB(A)

Tipos de edificio

- Usos Residencial
- Usos sanitario o docente
- Usos industrial o comercial

Elementos cartográficos

- Eje de la UME
- Viaductos
- Carreteras
- FFCC
- Curva de nivel
- Curva de nivel maestra
- Hidrografía
- Limite de provincia
- Limite de municipio
- Otros elementos cartográficos

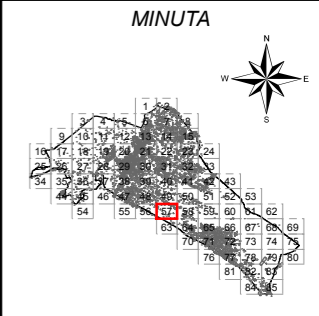

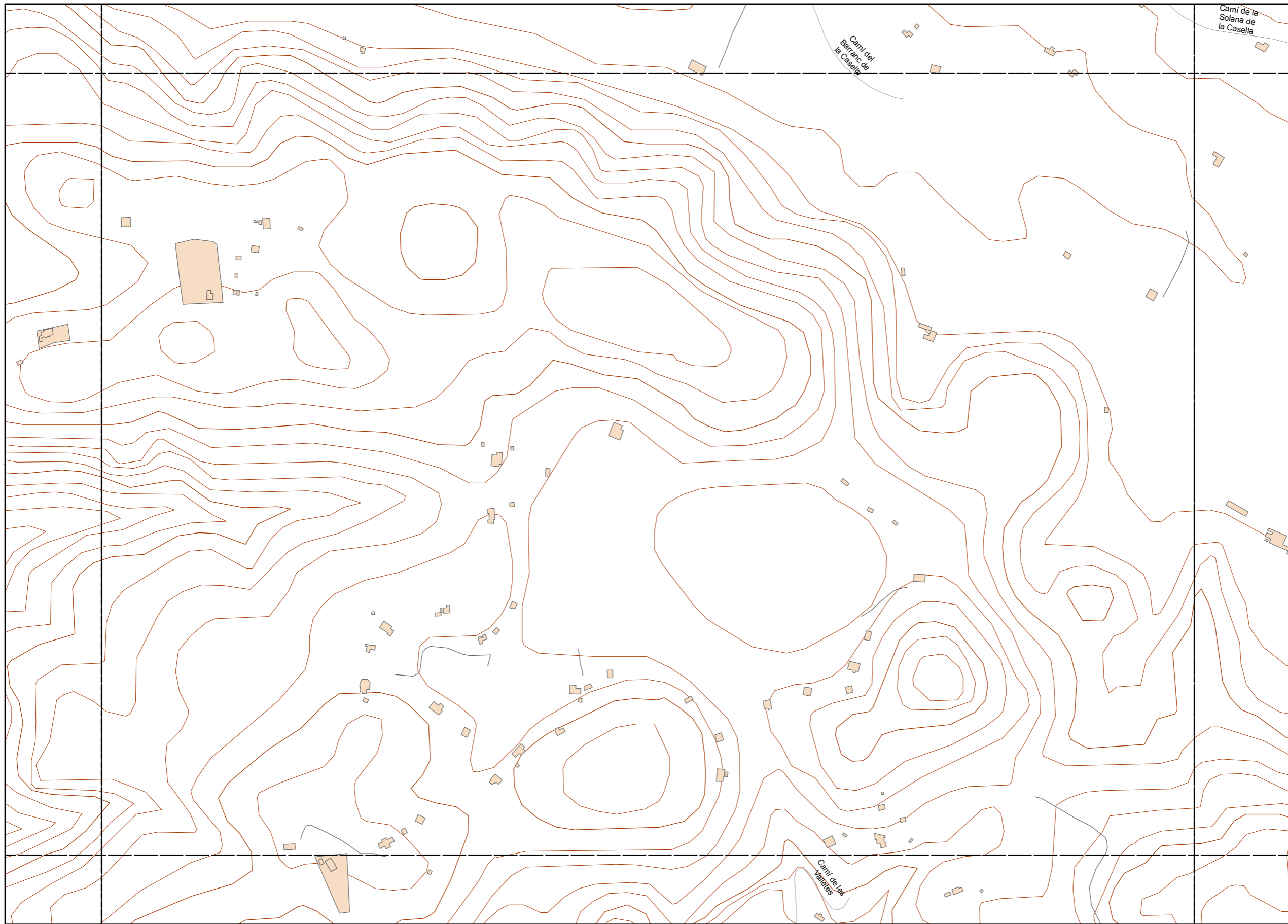

LEYENDA TEMÁTICA

Nivel sonoro (dB(A))

- < 35 dB(A)
- 35 - 40 dB(A)
- 40 - 45 dB(A)
- 45 - 50 dB(A)
- 50 - 55 dB(A)
- 55 - 60 dB(A)
- 60 - 65 dB(A)
- 65 - 70 dB(A)
- 70 - 75 dB(A)
- 75 - 80 dB(A)
- 80 - 85 dB(A)

Tipos de edificio

- Usos Residencial
- Usos sanitario o docente
- Usos industrial o comercial

Elementos cartográficos

- Eje de la UME
- Viaductos
- Carreteras
- FFCC
- Curva de nivel
- Curva de nivel maestra
- Hidrografía
- Limite de provincia
- Limite de municipio
- Otros elementos cartográficos

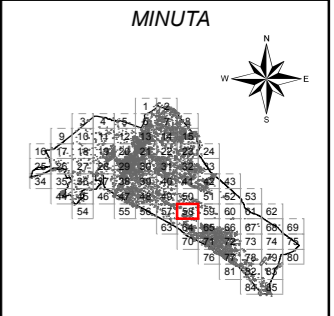

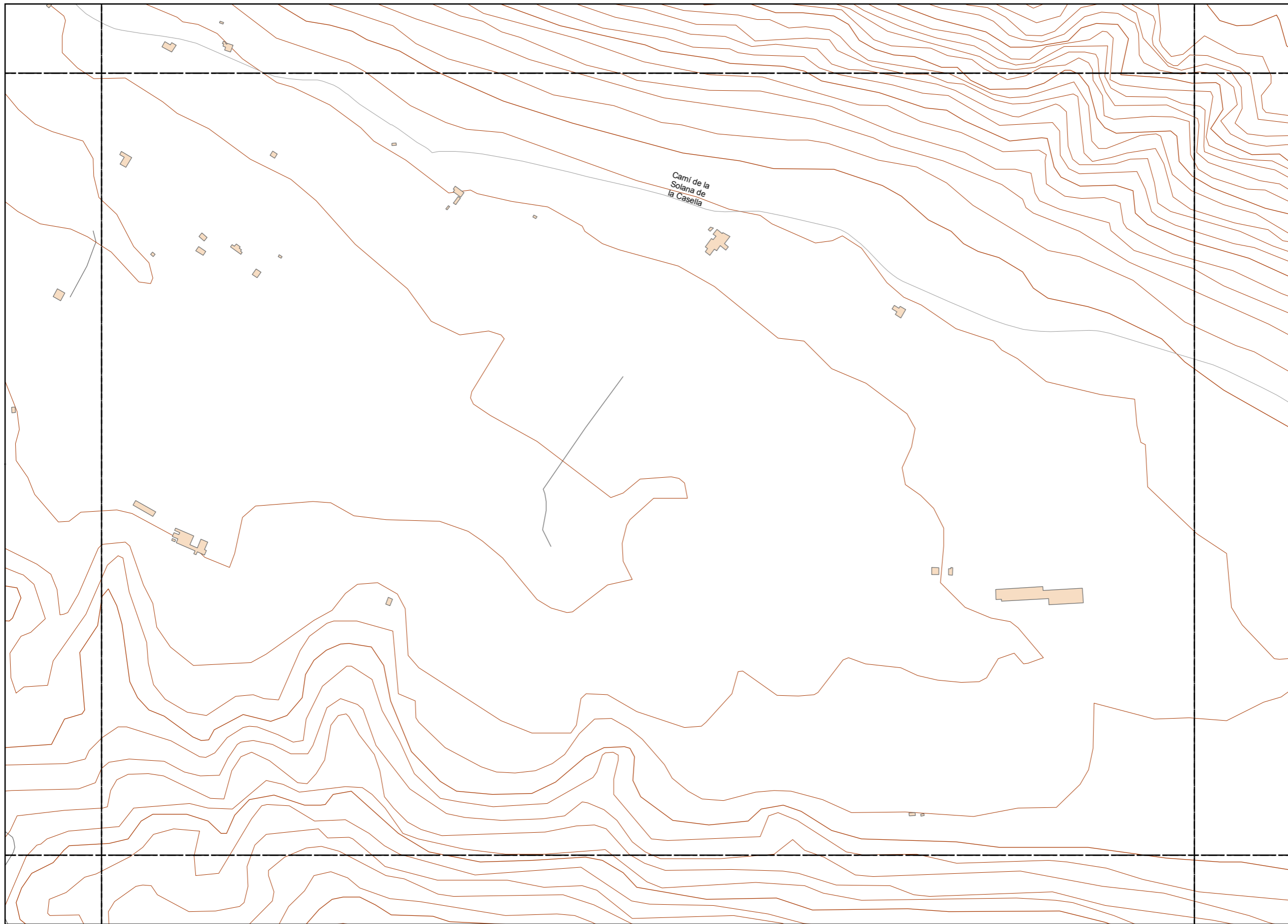

LEYENDA TEMÁTICA

Nivel sonoro (dB(A))

- < 35 dB(A)
- 35 - 40 dB(A)
- 40 - 45 dB(A)
- 45 - 50 dB(A)
- 50 - 55 dB(A)
- 55 - 60 dB(A)
- 60 - 65 dB(A)
- 65 - 70 dB(A)
- 70 - 75 dB(A)
- 75 - 80 dB(A)
- 80 - 85 dB(A)

Tipos de edificio

- Usos Residencial
- Usos sanitario o docente
- Usos industrial o comercial

Elementos cartográficos

- Eje de la UME
- Viaductos
- Carreteras
- FFCC
- Curva de nivel
- Curva de nivel maestra
- Hidrografía
- Limite de provincia
- Limite de municipio
- Otros elementos cartográficos

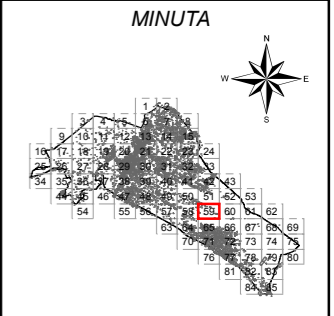

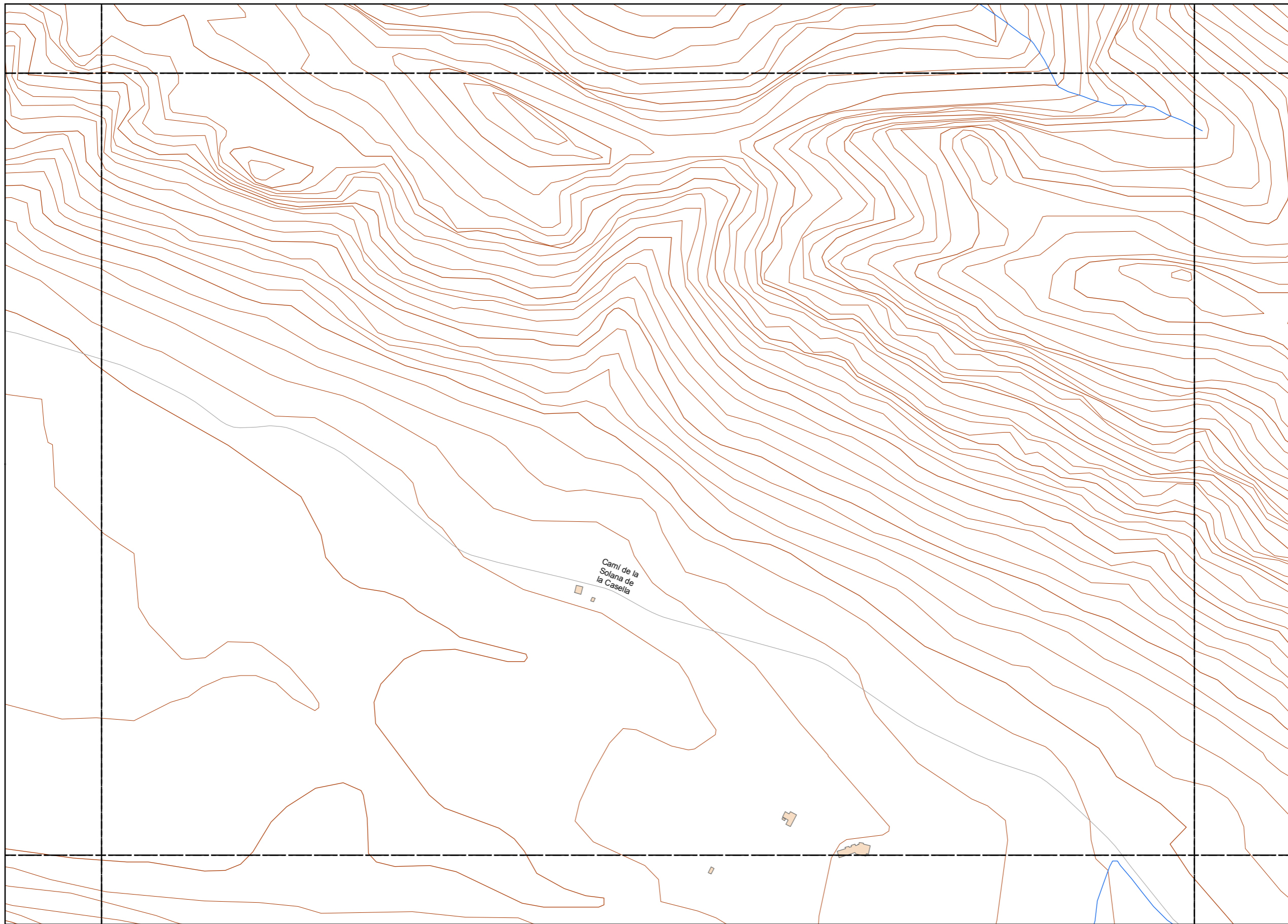

LEYENDA TEMÁTICA

Nivel sonoro (dB(A))

- < 35 dB(A)
- 35 - 40 dB(A)
- 40 - 45 dB(A)
- 45 - 50 dB(A)
- 50 - 55 dB(A)
- 55 - 60 dB(A)
- 60 - 65 dB(A)
- 65 - 70 dB(A)
- 70 - 75 dB(A)
- 75 - 80 dB(A)
- 80 - 85 dB(A)

Tipos de edificio

- Usos Residencial
- Usos sanitario o docente
- Usos industrial o comercial

Elementos cartográficos

- Eje de la UME
- Viaductos
- Carreteras
- FFCC
- Curva de nivel
- Curva de nivel maestra
- Hidrografía
- Límite de provincia
- Límite de municipio
- Otros elementos cartográficos

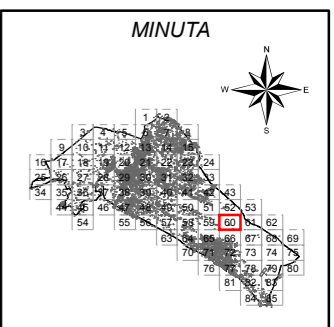

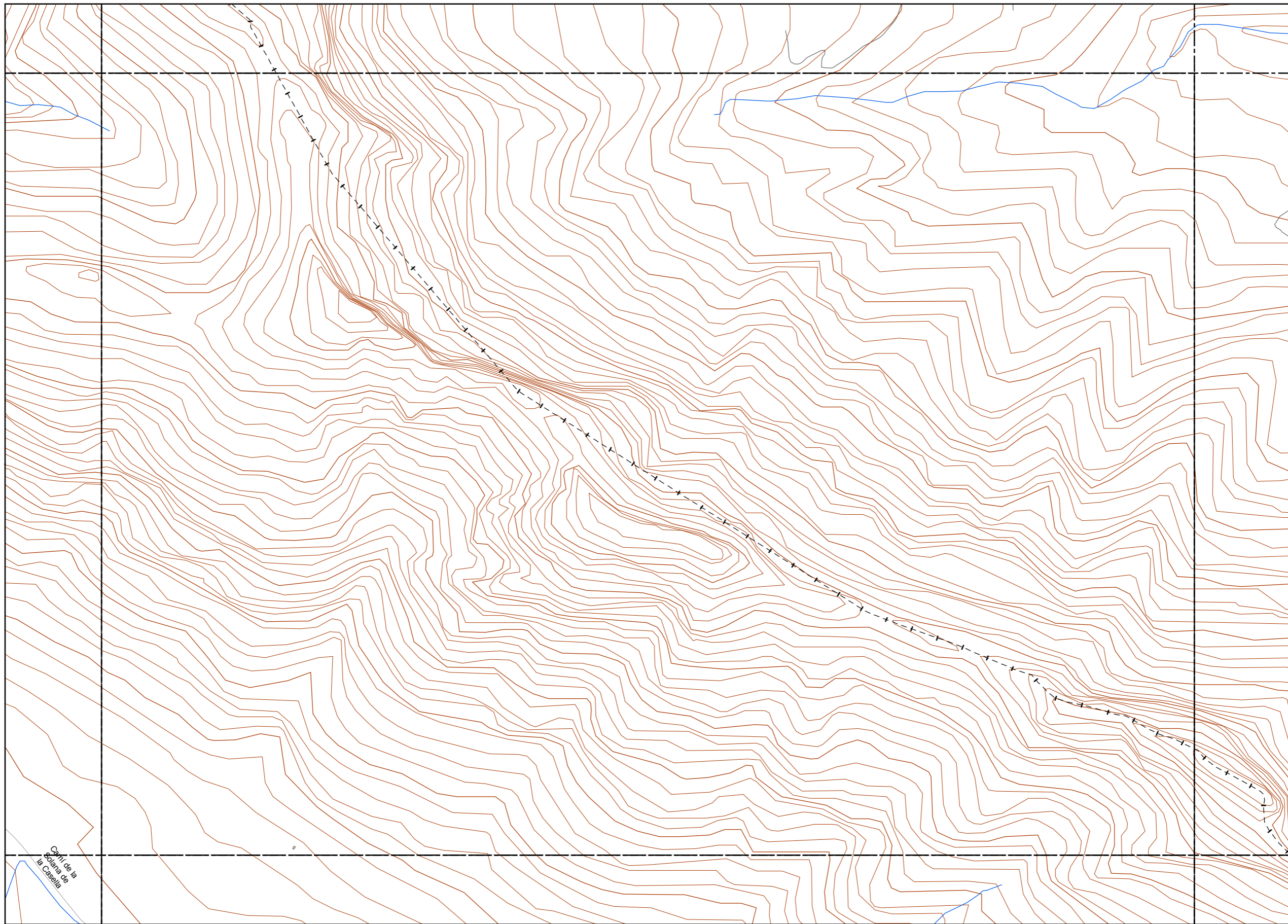

LEYENDA TEMÁTICA

Nivel sonoro (dB(A))

- < 35 dB(A)
- 35 - 40 dB(A)
- 40 - 45 dB(A)
- 45 - 50 dB(A)
- 50 - 55 dB(A)
- 55 - 60 dB(A)
- 60 - 65 dB(A)
- 65 - 70 dB(A)
- 70 - 75 dB(A)
- 75 - 80 dB(A)
- 80 - 85 dB(A)

Tipos de edificio

- Usos Residencial
- Usos sanitario o docente
- Usos industrial o comercial

Elementos cartográficos

- Eje de la UME
- Viaductos
- Carreteras
- FFCC
- Curva de nivel
- Curva de nivel maestra
- Hidrografía
- Límite de provincia
- Límite de municipio
- Otros elementos cartográficos

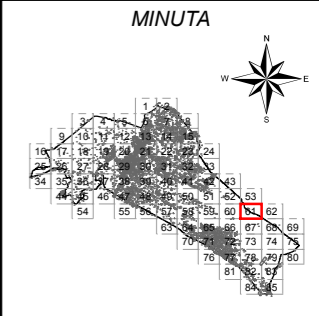

Ayuntamiento de Alzira

PLAN ACÚSTICO MUNICIPAL DE ALZIRA

CONSULTOR



TITULO COMPLEMENTARIO

CASCO URBANO ALZIRA
FFCC

ESCALAS

1:5.000
UNE A3 ORIGINALES



Nº PLANO

3.2.

FECHA

DICIEMBRE 2014

HOJA 61 DE 85

DESIGNACIÓN

MAPA ACÚSTICO NOCTURNO

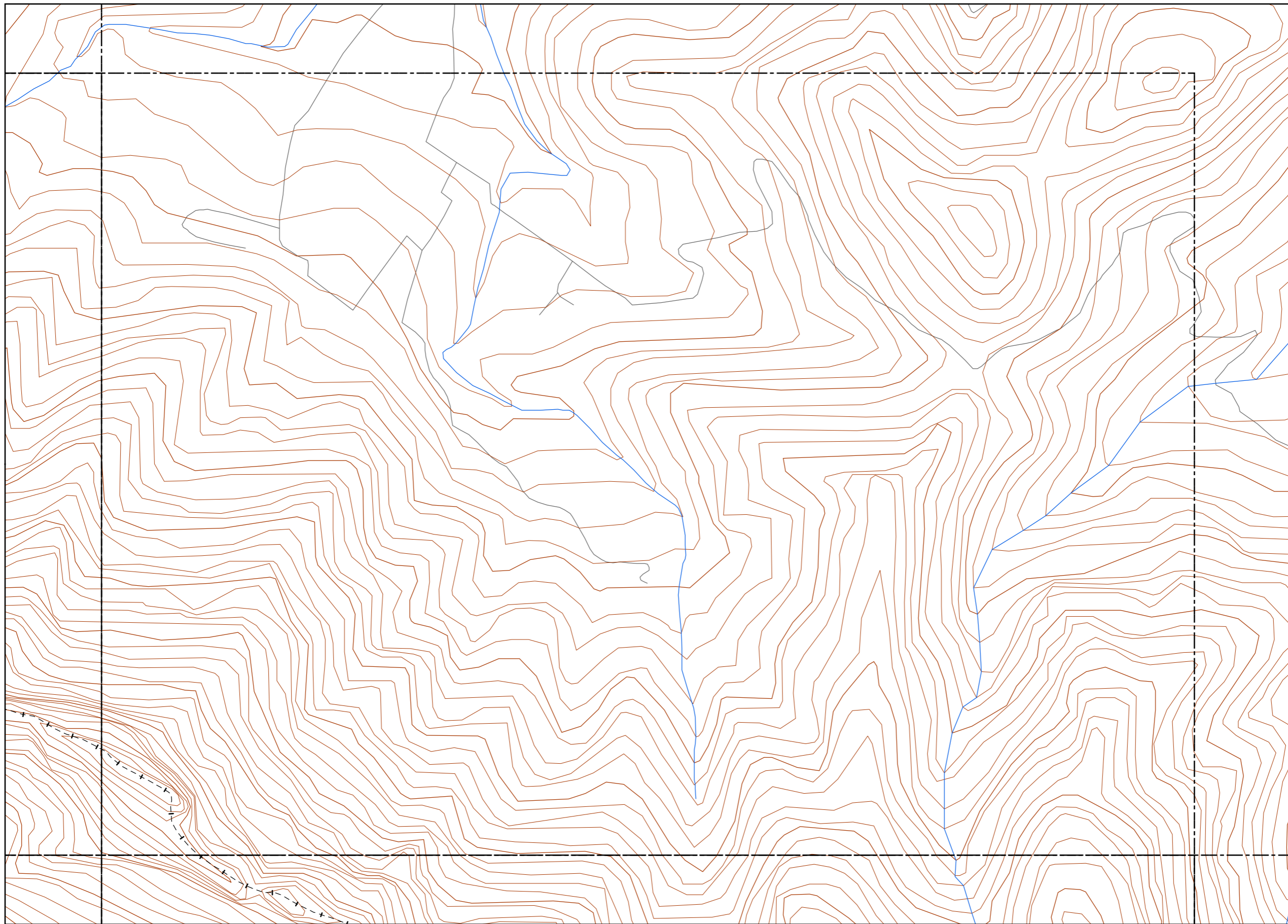

LEYENDA TEMÁTICA

Nivel sonoro (dB(A))

- < 35 dB(A)
- 35 - 40 dB(A)
- 40 - 45 dB(A)
- 45 - 50 dB(A)
- 50 - 55 dB(A)
- 55 - 60 dB(A)
- 60 - 65 dB(A)
- 65 - 70 dB(A)
- 70 - 75 dB(A)
- 75 - 80 dB(A)
- 80 - 85 dB(A)

Tipos de edificio

- Usos Residencial
- Usos sanitario o docente
- Usos industrial o comercial

Elementos cartográficos

- Eje de la UME
- Viaductos
- Carreteras
- FFCC
- Curva de nivel
- Curva de nivel maestra
- Hidrografía
- Limite de provincia
- Limite de municipio
- Otros elementos cartográficos

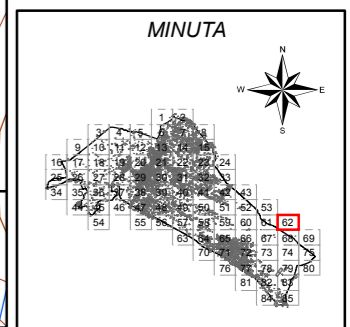

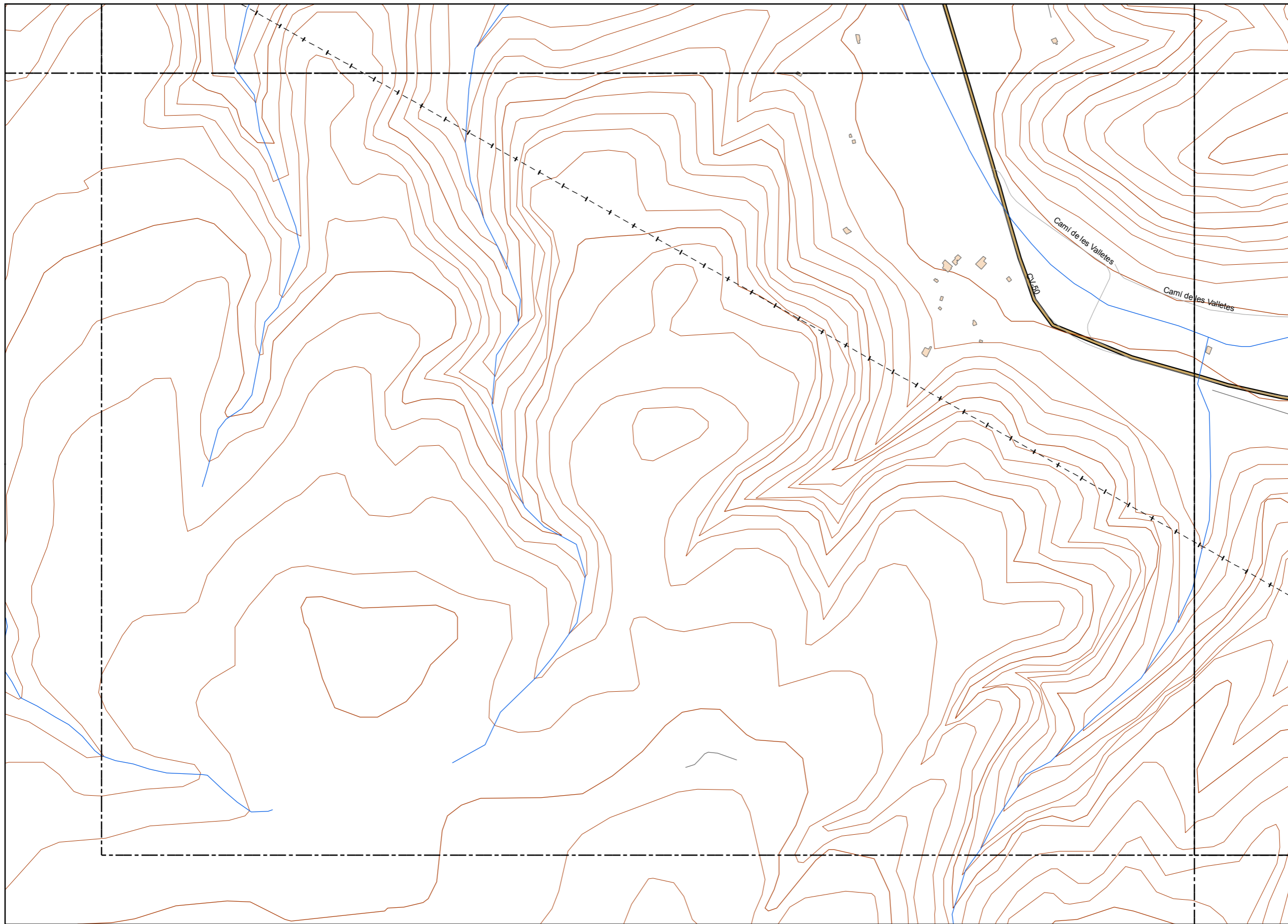

LEYENDA TEMÁTICA

Nivel sonoro (dB(A))

- < 35 dB(A)
- 35 - 40 dB(A)
- 40 - 45 dB(A)
- 45 - 50 dB(A)
- 50 - 55 dB(A)
- 55 - 60 dB(A)
- 60 - 65 dB(A)
- 65 - 70 dB(A)
- 70 - 75 dB(A)
- 75 - 80 dB(A)
- 80 - 85 dB(A)

Tipos de edificio

- Usos Residencial
- Usos sanitario o docente
- Usos industrial o comercial

Elementos cartográficos

- Eje de la UME
- Viaductos
- Carreteras
- FFCC
- Curva de nivel
- Curva de nivel maestra
- Hidrografía
- Límite de provincia
- Límite de municipio
- Otros elementos cartográficos

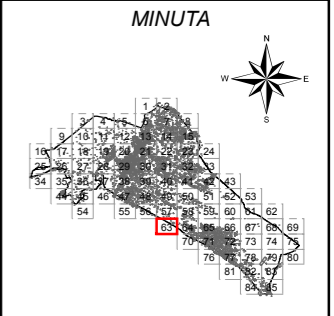

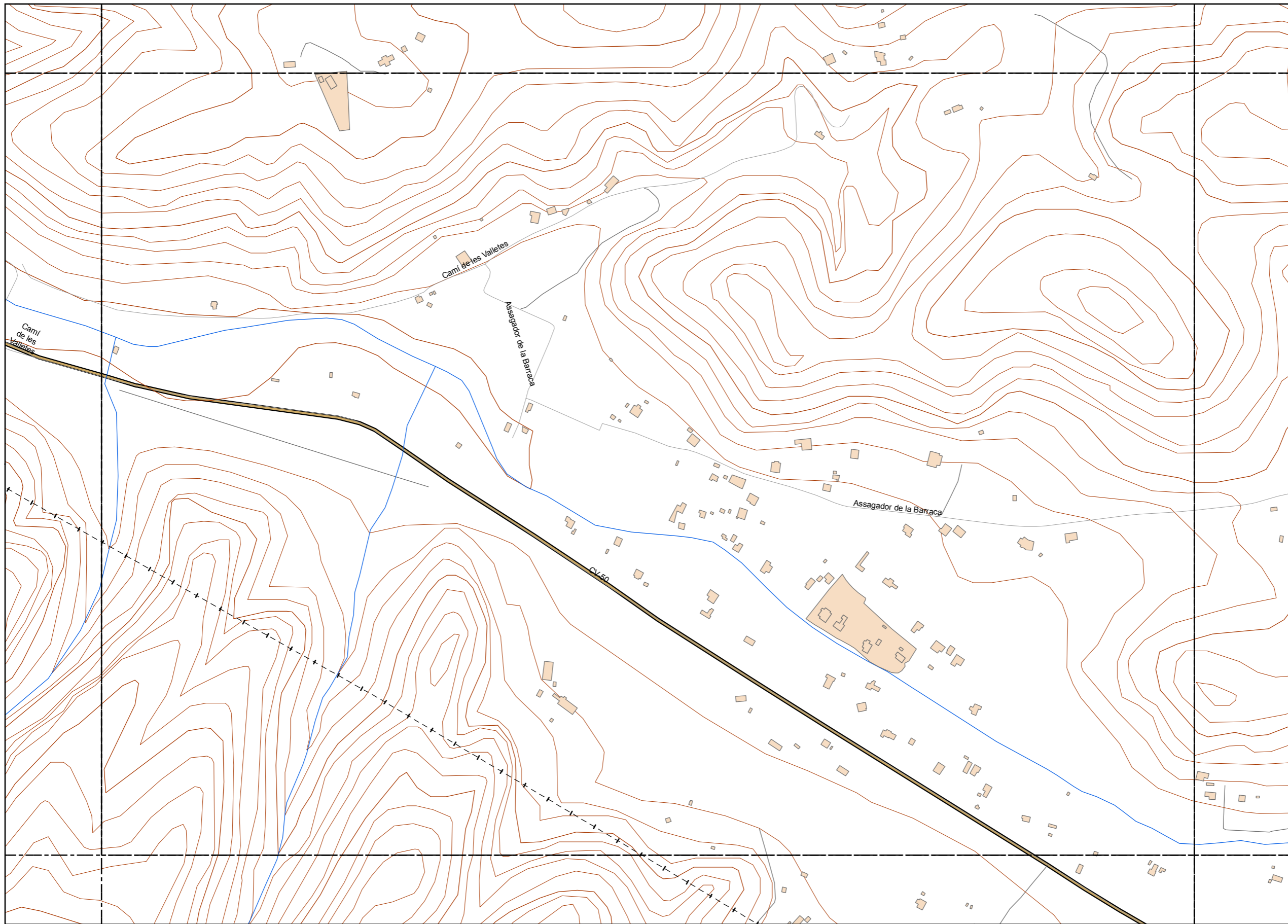

LEYENDA TEMÁTICA

Nivel sonoro (dB(A))

- < 35 dB(A)
- 35 - 40 dB(A)
- 40 - 45 dB(A)
- 45 - 50 dB(A)
- 50 - 55 dB(A)
- 55 - 60 dB(A)
- 60 - 65 dB(A)
- 65 - 70 dB(A)
- 70 - 75 dB(A)
- 75 - 80 dB(A)
- 80 - 85 dB(A)

Tipos de edificio

- Usos Residencial
- Usos sanitario o docente
- Usos industrial o comercial

Elementos cartográficos

- Eje de la UME
- Viaductos
- Carreteras
- FFCC
- Curva de nivel
- Curva de nivel maestra
- Hidrografía
- Límite de provincia
- Límite de municipio
- Otros elementos cartográficos

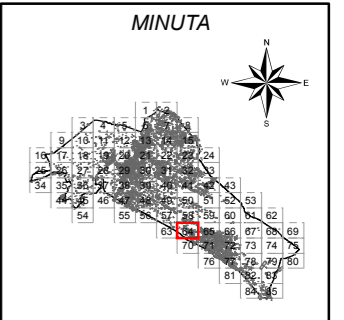

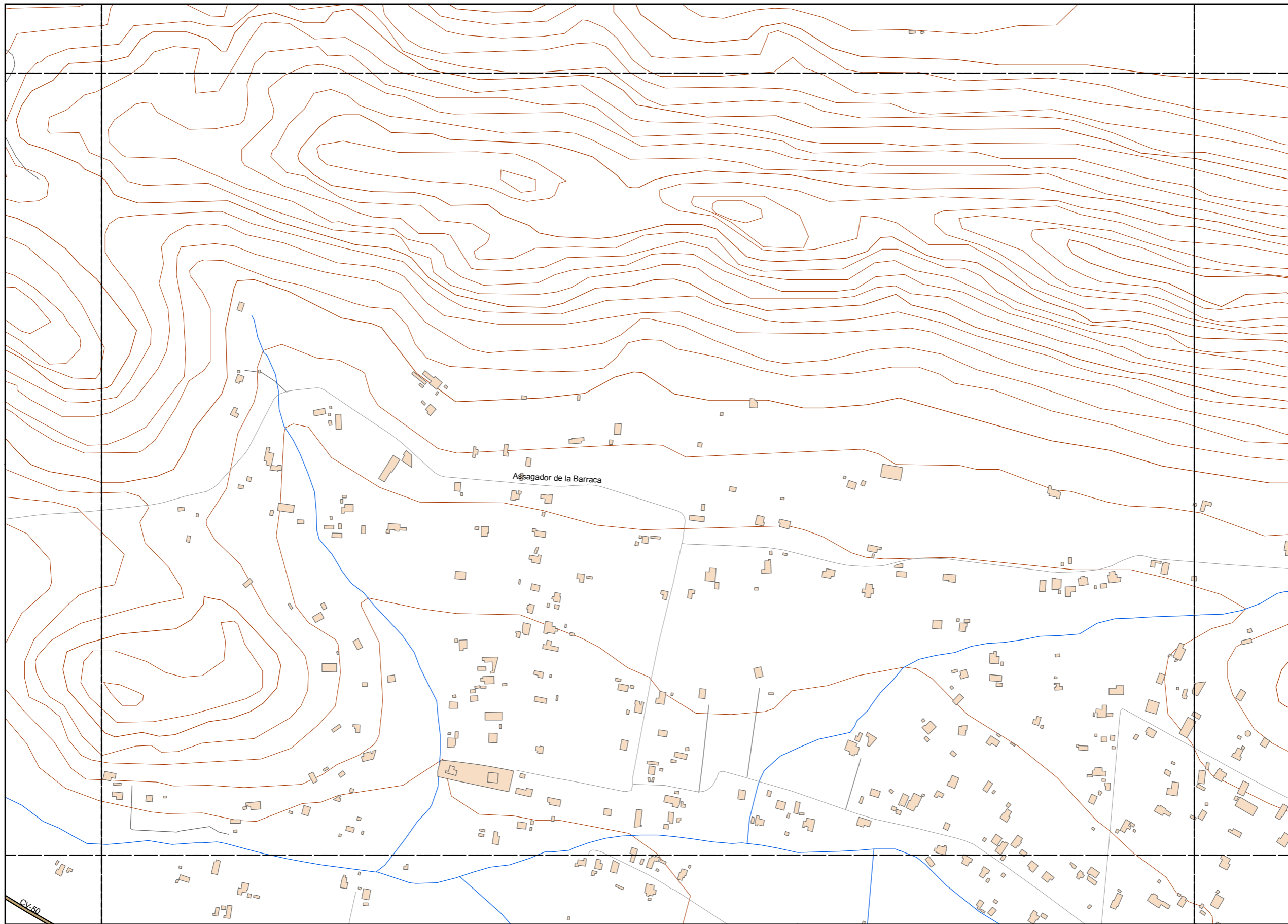

LEYENDA TEMÁTICA

Nivel sonoro (dB(A))

- < 35 dB(A)
- 35 - 40 dB(A)
- 40 - 45 dB(A)
- 45 - 50 dB(A)
- 50 - 55 dB(A)
- 55 - 60 dB(A)
- 60 - 65 dB(A)
- 65 - 70 dB(A)
- 70 - 75 dB(A)
- 75 - 80 dB(A)
- 80 - 85 dB(A)

Tipos de edificio

- Usos Residencial
- Usos sanitario o docente
- Usos industrial o comercial

Elementos cartográficos

- Eje de la UME
- Viaductos
- Carreteras
- FFCC
- Curva de nivel
- Curva de nivel maestra
- Hidrografía
- Límite de provincia
- Límite de municipio
- Otros elementos cartográficos

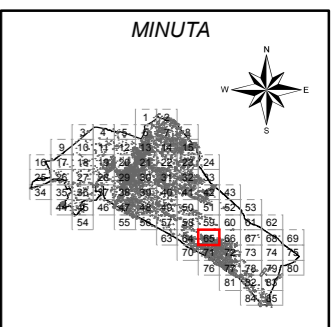

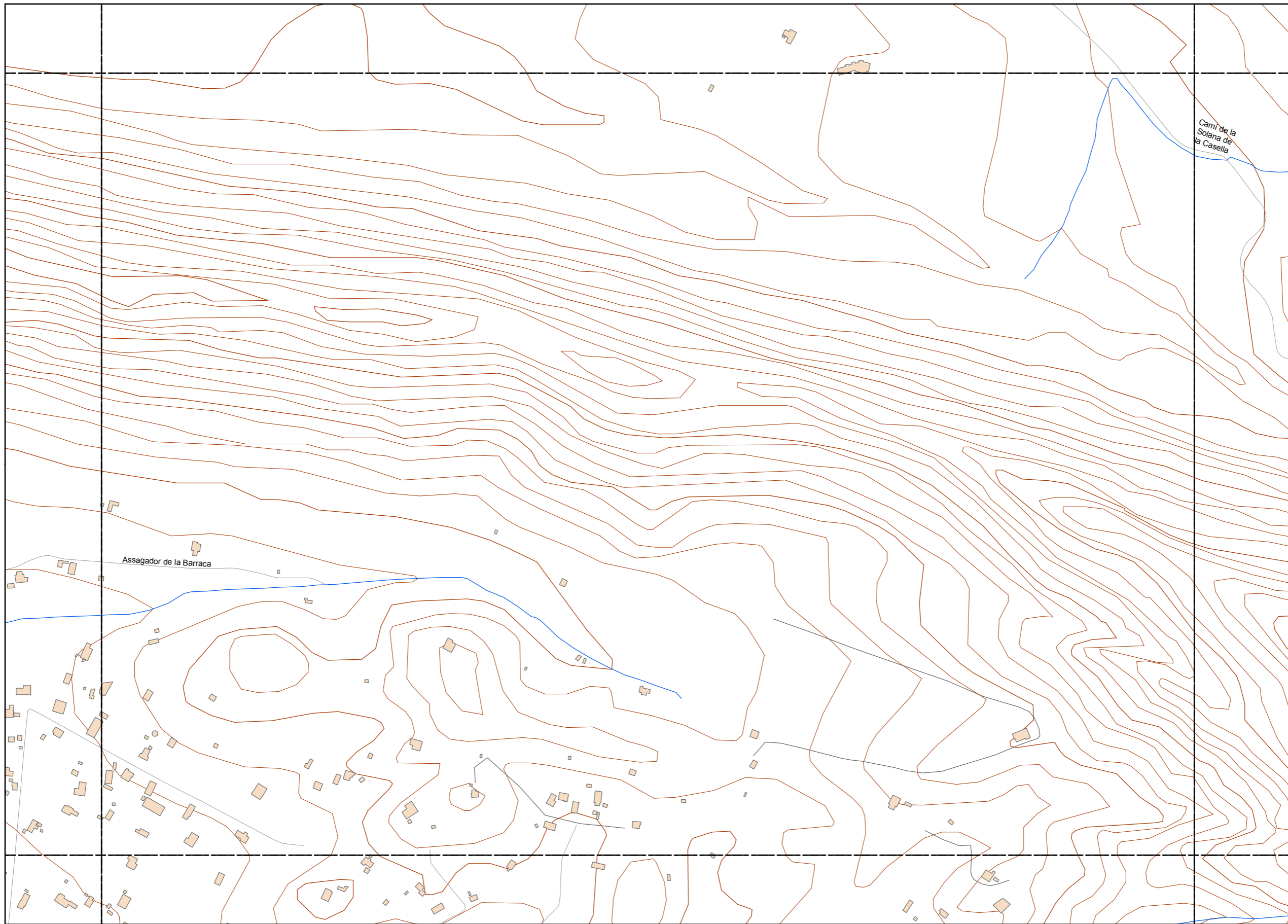

LEYENDA TEMÁTICA

Nivel sonoro (dB(A))

- < 35 dB(A)
- 35 - 40 dB(A)
- 40 - 45 dB(A)
- 45 - 50 dB(A)
- 50 - 55 dB(A)
- 55 - 60 dB(A)
- 60 - 65 dB(A)
- 65 - 70 dB(A)
- 70 - 75 dB(A)
- 75 - 80 dB(A)
- 80 - 85 dB(A)

Tipos de edificio

- Usos Residencial
- Usos sanitario o docente
- Usos industrial o comercial

Elementos cartográficos

- Eje de la UME
- Viaductos
- Carreteras
- FFCC
- Curva de nivel
- Curva de nivel maestra
- Hidrografía
- Limite de provincia
- Limite de municipio
- Otros elementos cartográficos

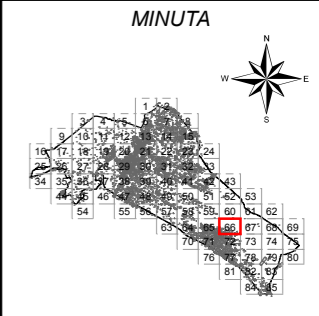

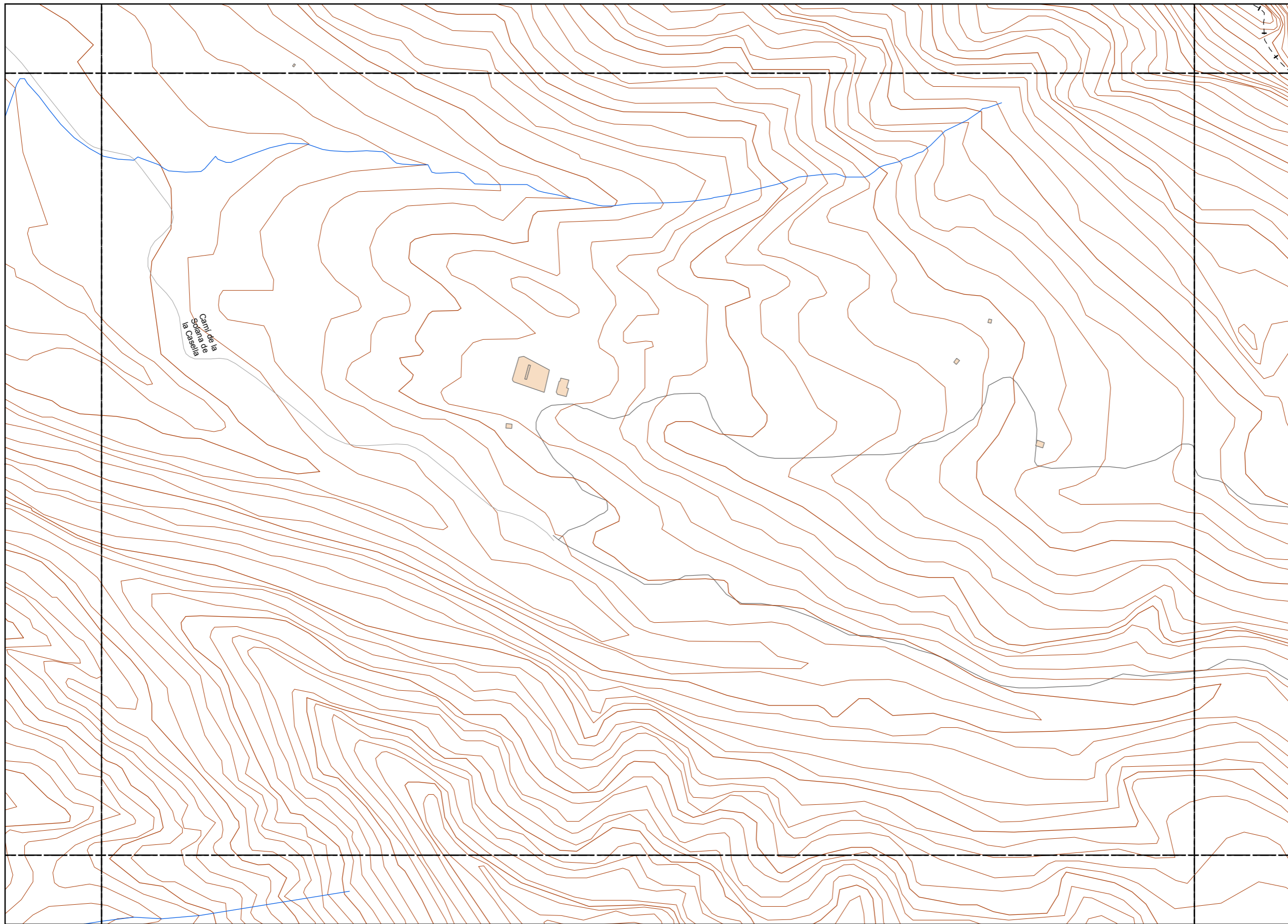

LEYENDA TEMÁTICA

Nivel sonoro (dB(A))

- < 35 dB(A)
- 35 - 40 dB(A)
- 40 - 45 dB(A)
- 45 - 50 dB(A)
- 50 - 55 dB(A)
- 55 - 60 dB(A)
- 60 - 65 dB(A)
- 65 - 70 dB(A)
- 70 - 75 dB(A)
- 75 - 80 dB(A)
- 80 - 85 dB(A)

Tipos de edificio

- Usos Residencial
- Usos sanitario o docente
- Usos industrial o comercial

Elementos cartográficos

- Eje de la UME
- Viaductos
- Carreteras
- FFCC
- Curva de nivel
- Curva de nivel maestra
- Hidrografía
- Limite de provincia
- Limite de municipio
- Otros elementos cartográficos

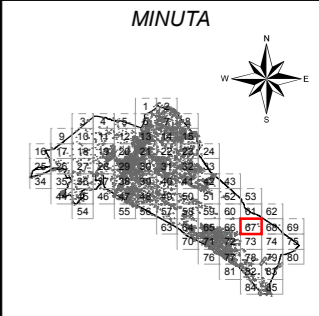

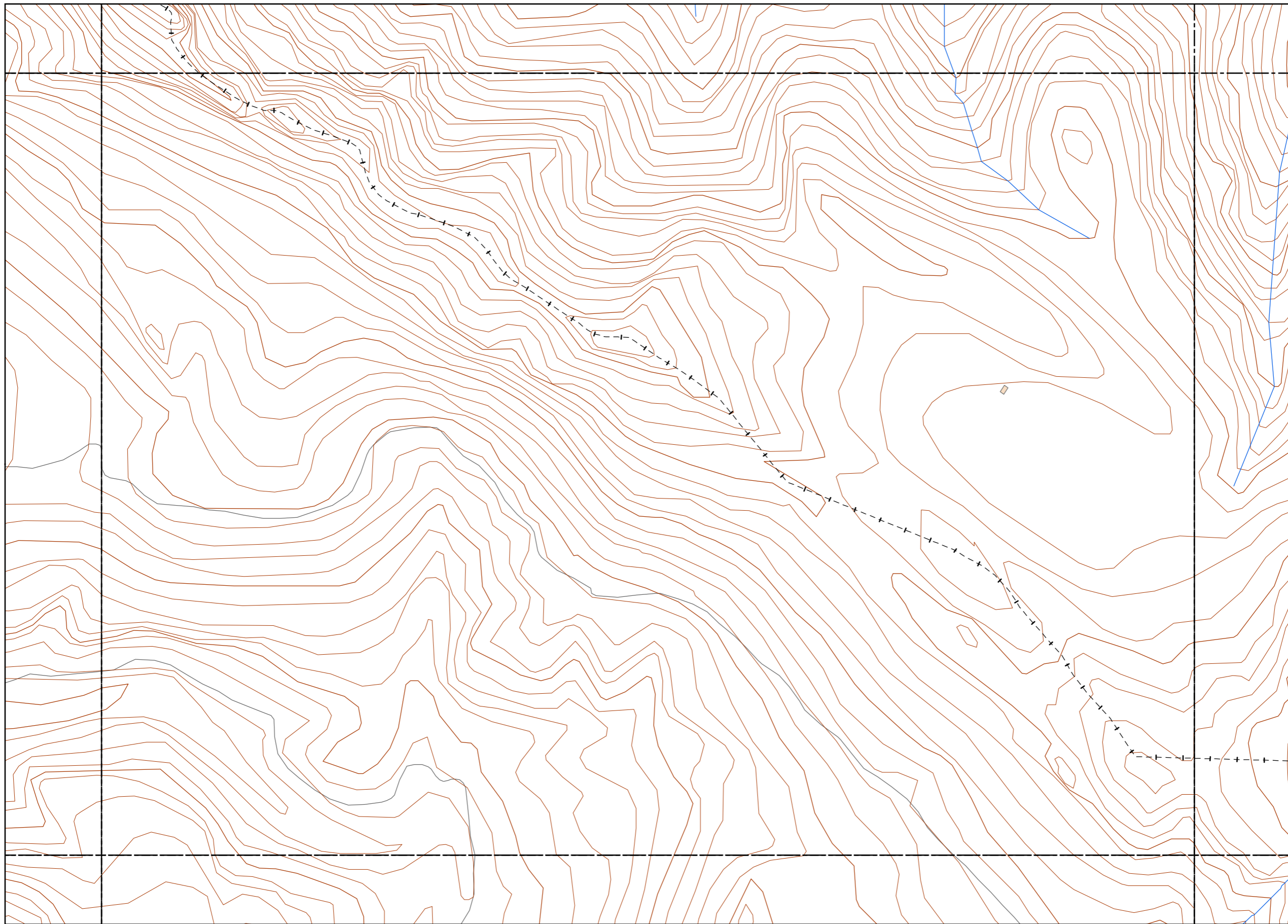

LEYENDA TEMÁTICA

Nivel sonoro (dB(A))

- < 35 dB(A)
- 35 - 40 dB(A)
- 40 - 45 dB(A)
- 45 - 50 dB(A)
- 50 - 55 dB(A)
- 55 - 60 dB(A)
- 60 - 65 dB(A)
- 65 - 70 dB(A)
- 70 - 75 dB(A)
- 75 - 80 dB(A)
- 80 - 85 dB(A)

Tipos de edificio

- Usos Residencial
- Usos sanitario o docente
- Usos industrial o comercial

Elementos cartográficos

- Eje de la UME
- Viaductos
- Carreteras
- FFCC
- Curva de nivel
- Curva de nivel maestra
- Hidrografía
- Límite de provincia
- Límite de municipio
- Otros elementos cartográficos

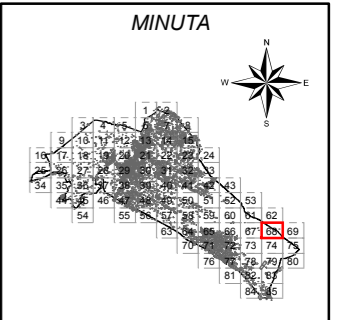

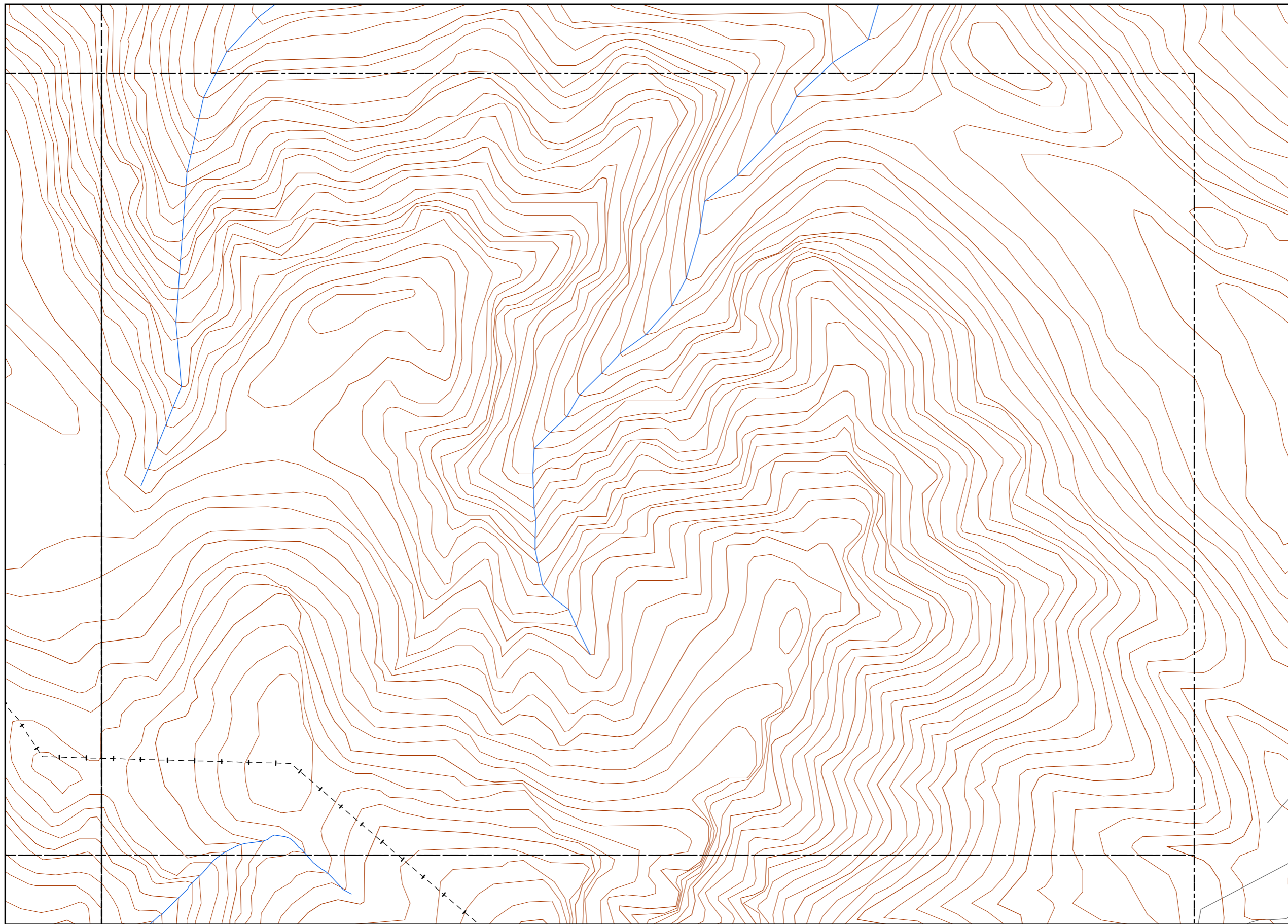

LEYENDA TEMÁTICA

Nivel sonoro (dB(A))

- < 35 dB(A)
- 35 - 40 dB(A)
- 40 - 45 dB(A)
- 45 - 50 dB(A)
- 50 - 55 dB(A)
- 55 - 60 dB(A)
- 60 - 65 dB(A)
- 65 - 70 dB(A)
- 70 - 75 dB(A)
- 75 - 80 dB(A)
- 80 - 85 dB(A)

Tipos de edificio

- Usos Residencial
- Usos sanitario o docente
- Usos industrial o comercial

Elementos cartográficos

- Eje de la UME
- Viaductos
- Carreteras
- FFCC
- Curva de nivel
- Curva de nivel maestra
- Hidrografía
- Límite de provincia
- Límite de municipio
- Otros elementos cartográficos

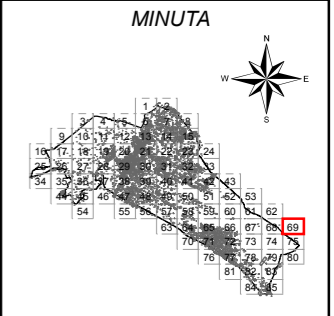

Ayuntamiento de Alzira

PLAN ACÚSTICO MUNICIPAL DE ALZIRA

CONSULTOR



TÍTULO COMPLEMENTARIO

CASCO URBANO ALZIRA
FFCC

ESCALAS

1:5.000
UNE A3 ORIGINALES



Nº PLANO

3.2.

FECHA

DICIEMBRE 2014

HOJA 69 DE 85

DESIGNACIÓN

MAPA ACÚSTICO NOCTURNO

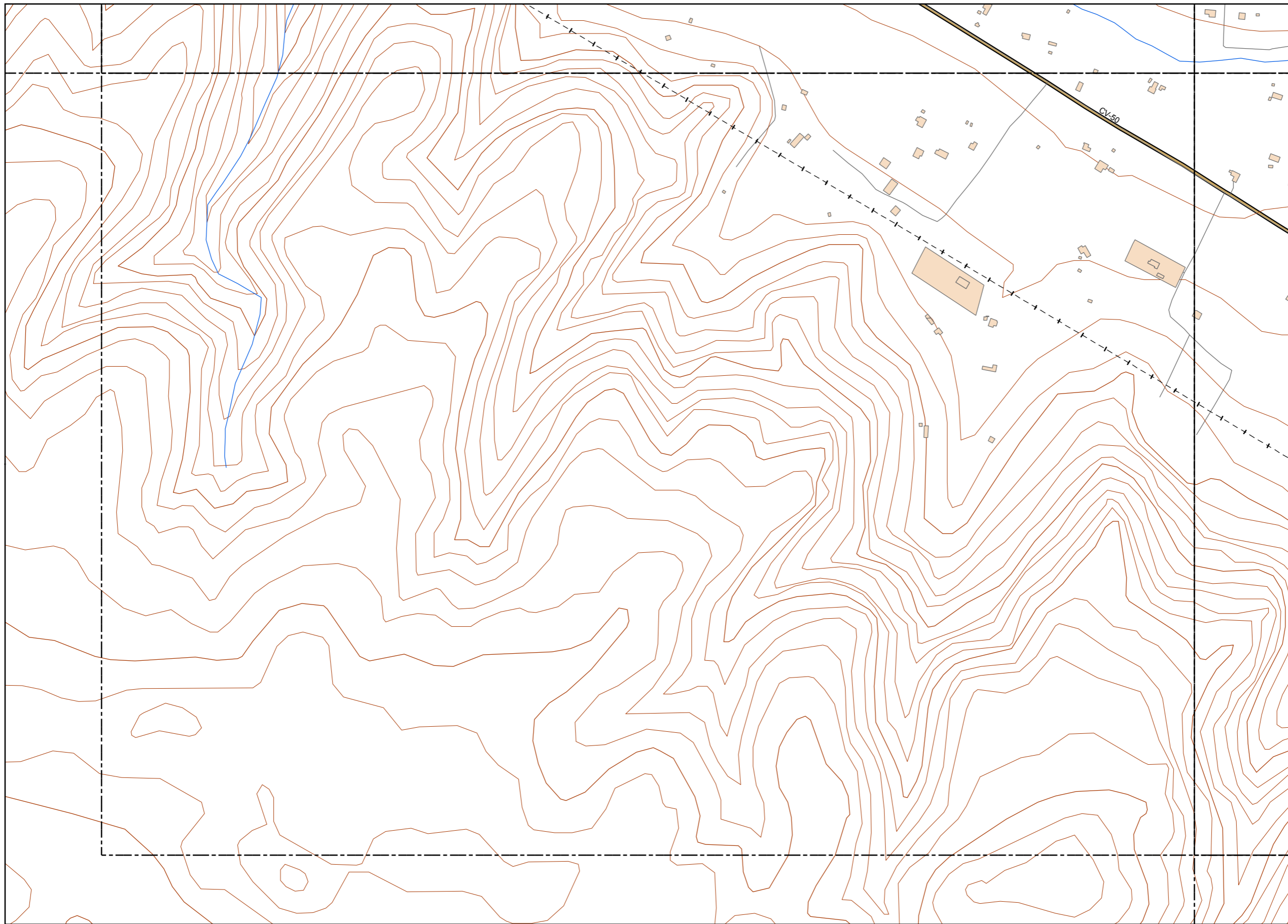

LEYENDA TEMÁTICA

Nivel sonoro (dB(A))

- < 35 dB(A)
- 35 - 40 dB(A)
- 40 - 45 dB(A)
- 45 - 50 dB(A)
- 50 - 55 dB(A)
- 55 - 60 dB(A)
- 60 - 65 dB(A)
- 65 - 70 dB(A)
- 70 - 75 dB(A)
- 75 - 80 dB(A)
- 80 - 85 dB(A)

Tipos de edificio

- Uso Residencial
- Uso sanitario o docente
- Uso industrial o comercial

Elementos cartográficos

- Eje de la UME
- Viaductos
- Carreteras
- FFCC
- Curva de nivel
- Curva de nivel maestra
- Hidrografía
- Limite de provincia
- Limite de municipio
- Otros elementos cartográficos

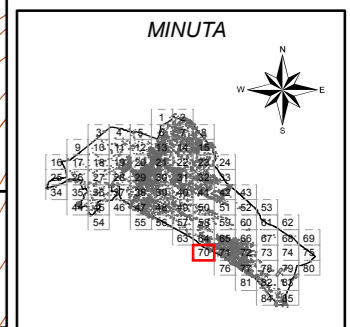

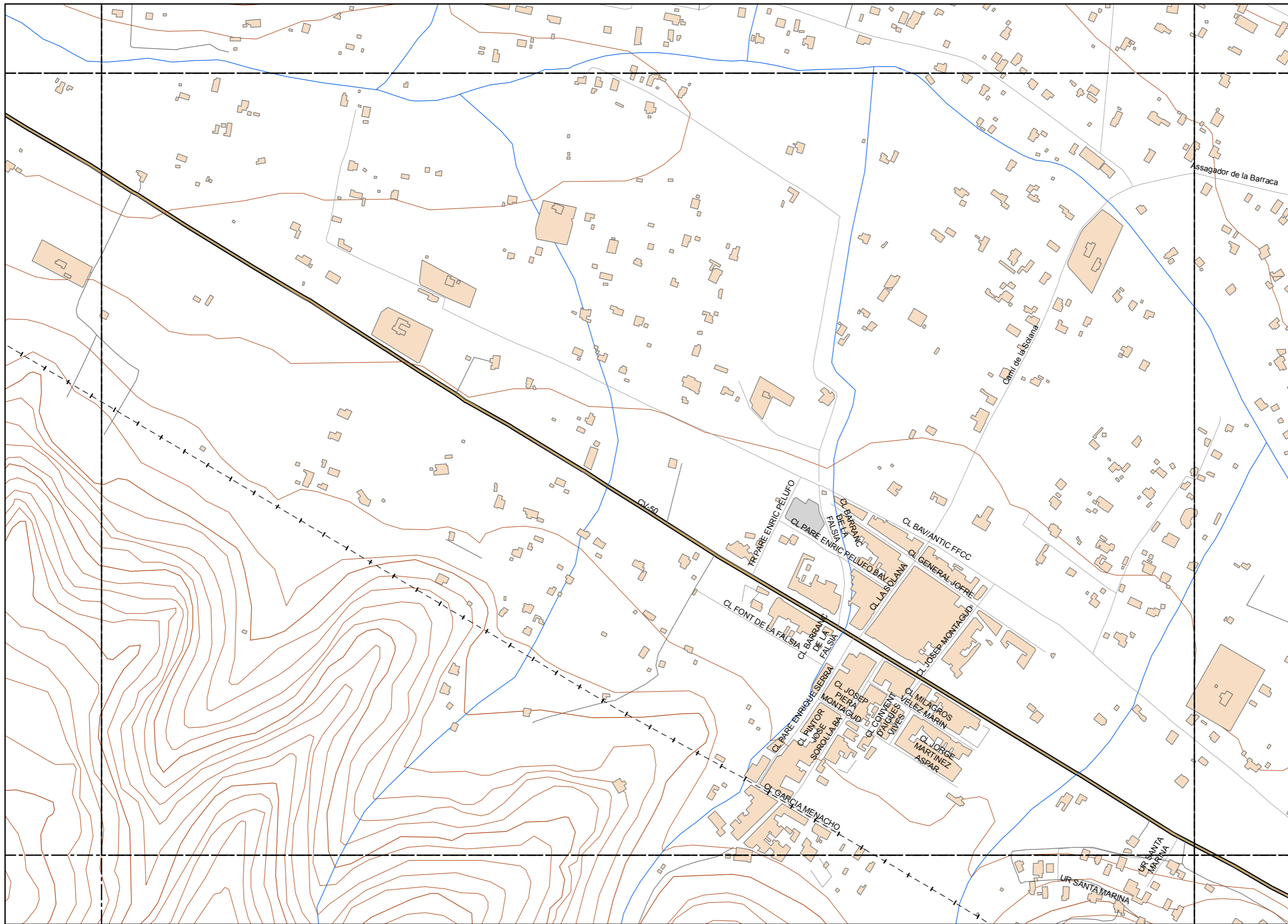

LEYENDA TEMÁTICA

Nivel sonoro (dB(A))

- < 35 dB(A)
- 35 - 40 dB(A)
- 40 - 45 dB(A)
- 45 - 50 dB(A)
- 50 - 55 dB(A)
- 55 - 60 dB(A)
- 60 - 65 dB(A)
- 65 - 70 dB(A)
- 70 - 75 dB(A)
- 75 - 80 dB(A)
- 80 - 85 dB(A)

Tipos de edificio

- Usos Residencial
- Usos sanitario o docente
- Usos industrial o comercial

Elementos cartográficos

- Eje de la UME
- Viaductos
- Carreteras
- FFCC
- Curva de nivel
- Curva de nivel maestra
- Hidrografía
- Limite de provincia
- Limite de municipio
- Otros elementos cartográficos

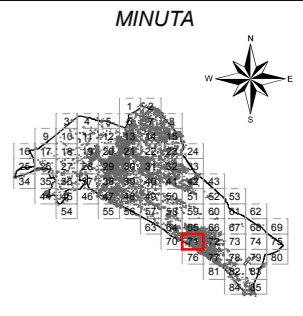

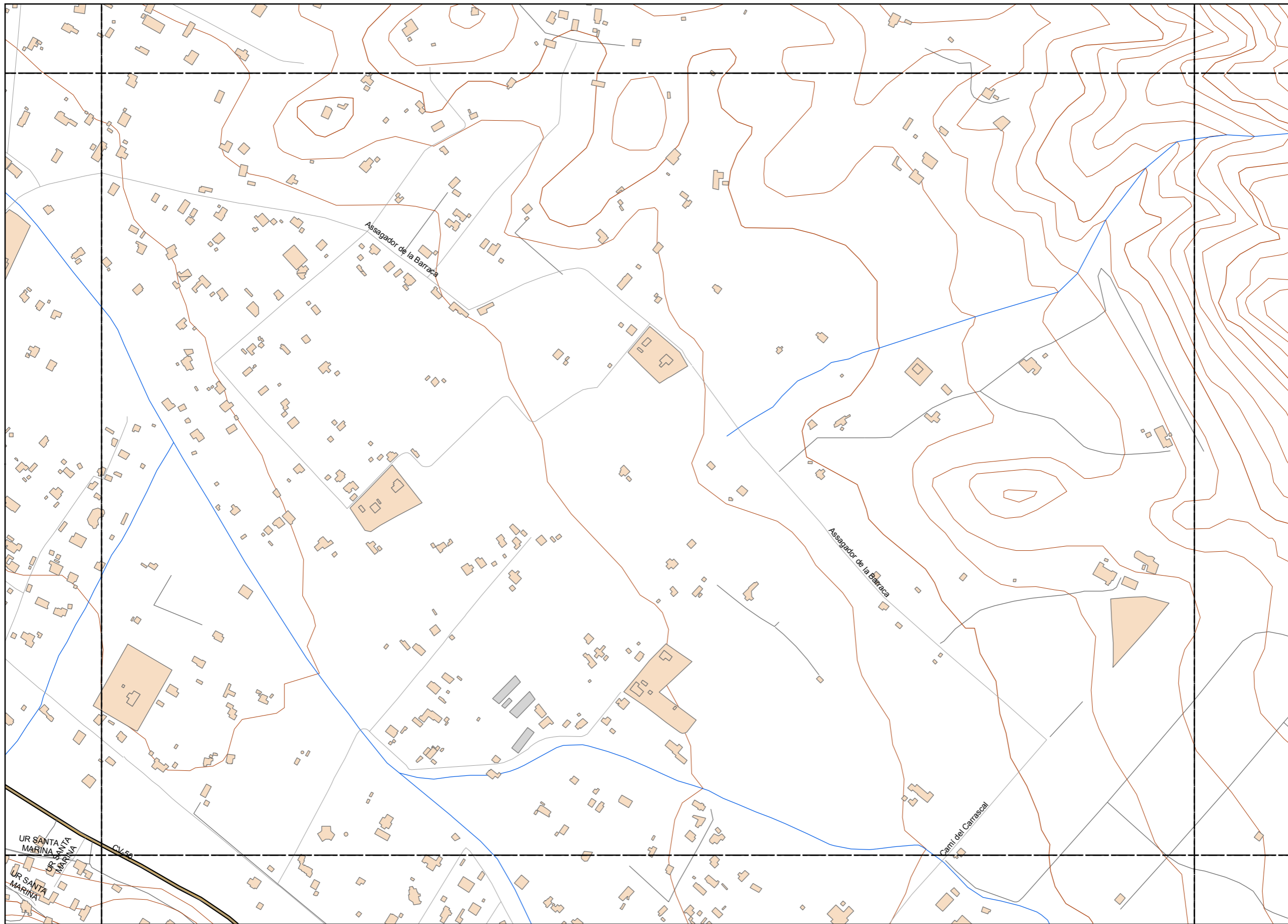

LEYENDA TEMÁTICA

Nivel sonoro (dB(A))

- < 35 dB(A)
- 35 - 40 dB(A)
- 40 - 45 dB(A)
- 45 - 50 dB(A)
- 50 - 55 dB(A)
- 55 - 60 dB(A)
- 60 - 65 dB(A)
- 65 - 70 dB(A)
- 70 - 75 dB(A)
- 75 - 80 dB(A)
- 80 - 85 dB(A)

Tipos de edificio

- Usos Residencial
- Usos sanitario o docente
- Usos industrial o comercial

Elementos cartográficos

- Eje de la UME
- Viaductos
- Carreteras
- FFCC
- Curva de nivel
- Curva de nivel maestra
- Hidrografía
- Limite de provincia
- Limite de municipio
- Otros elementos cartográficos

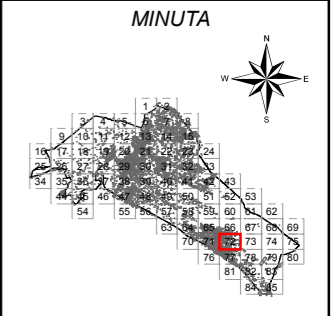

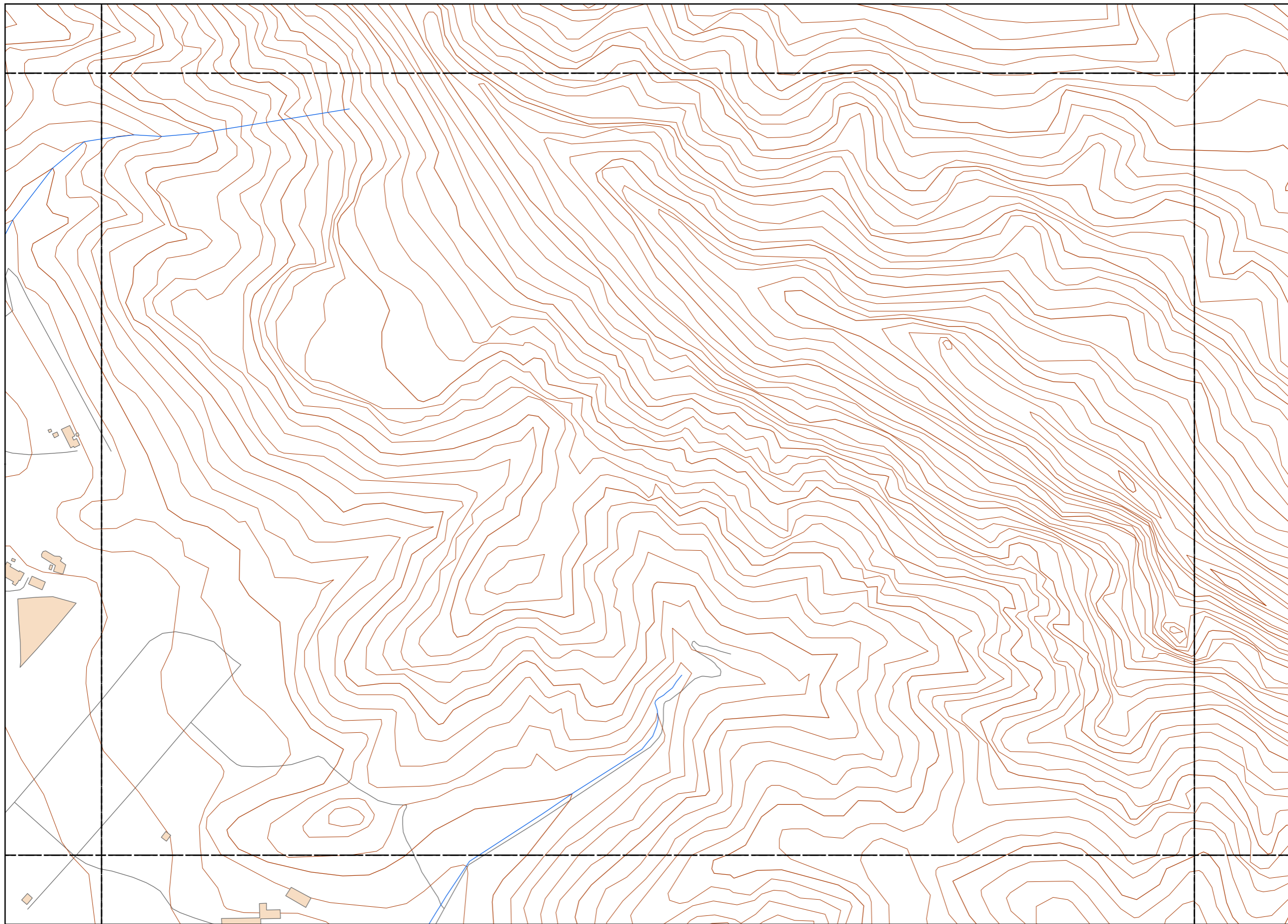

LEYENDA TEMÁTICA

Nivel sonoro (dB(A))

- < 35 dB(A)
- 35 - 40 dB(A)
- 40 - 45 dB(A)
- 45 - 50 dB(A)
- 50 - 55 dB(A)
- 55 - 60 dB(A)
- 60 - 65 dB(A)
- 65 - 70 dB(A)
- 70 - 75 dB(A)
- 75 - 80 dB(A)
- 80 - 85 dB(A)

Tipos de edificio

- Usos Residencial
- Usos sanitario o docente
- Usos industrial o comercial

Elementos cartográficos

- Eje de la UME
- Viaductos
- Carreteras
- FFCC
- Curva de nivel
- Curva de nivel maestra
- Hidrografía
- Limite de provincia
- Limite de municipio
- Otros elementos cartográficos

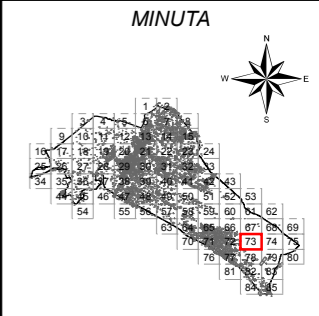

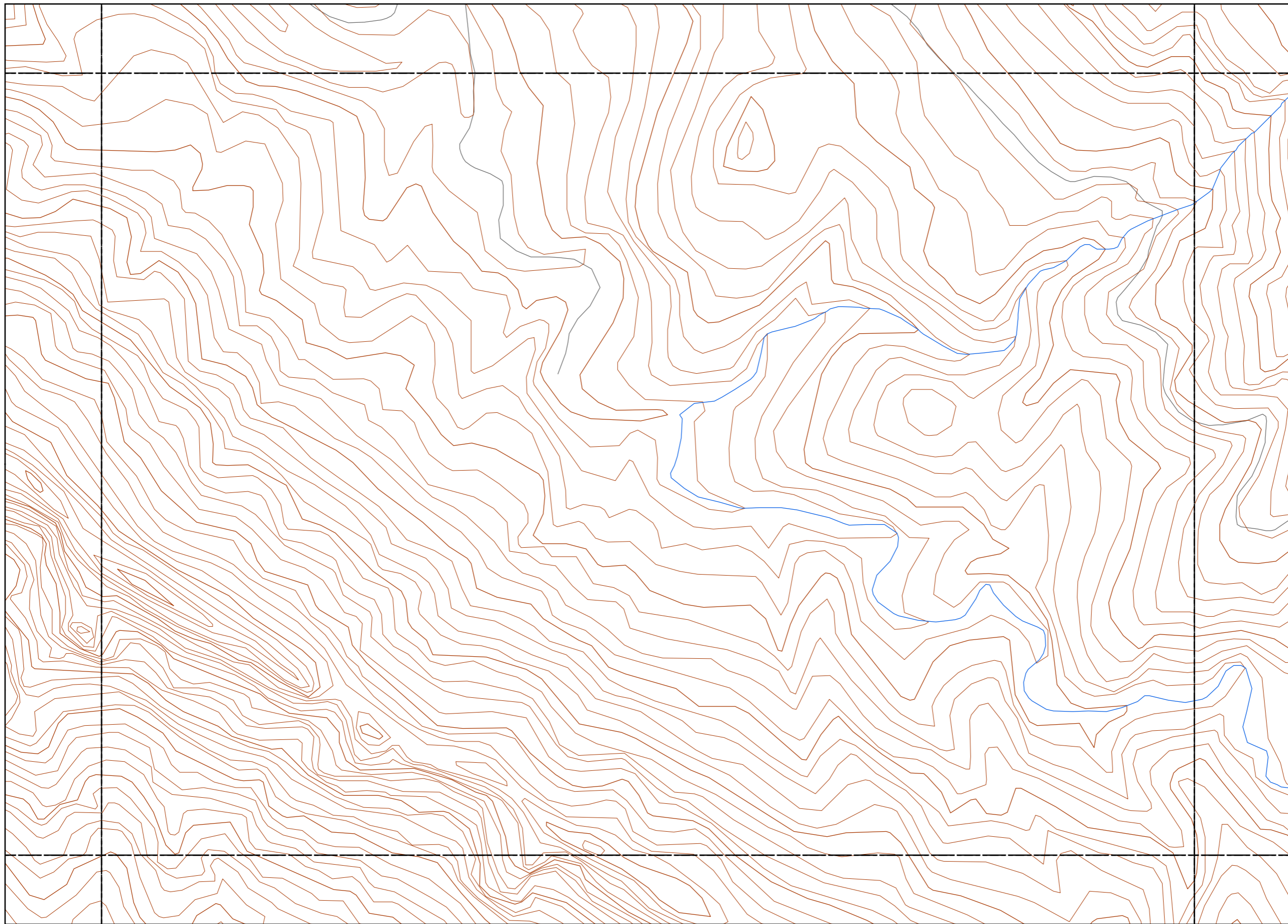

LEYENDA TEMÁTICA

Nivel sonoro (dB(A))

- < 35 dB(A)
- 35 - 40 dB(A)
- 40 - 45 dB(A)
- 45 - 50 dB(A)
- 50 - 55 dB(A)
- 55 - 60 dB(A)
- 60 - 65 dB(A)
- 65 - 70 dB(A)
- 70 - 75 dB(A)
- 75 - 80 dB(A)
- 80 - 85 dB(A)

Tipos de edificio

- Usos Residencial
- Usos sanitario o docente
- Usos industrial o comercial

Elementos cartográficos

- Eje de la UME
- Viaductos
- Carreteras
- FFCC
- Curva de nivel
- Curva de nivel maestra
- Hidrografía
- Limite de provincia
- Limite de municipio
- Otros elementos cartográficos

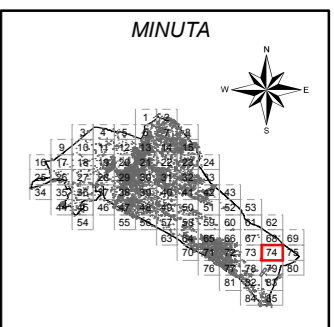

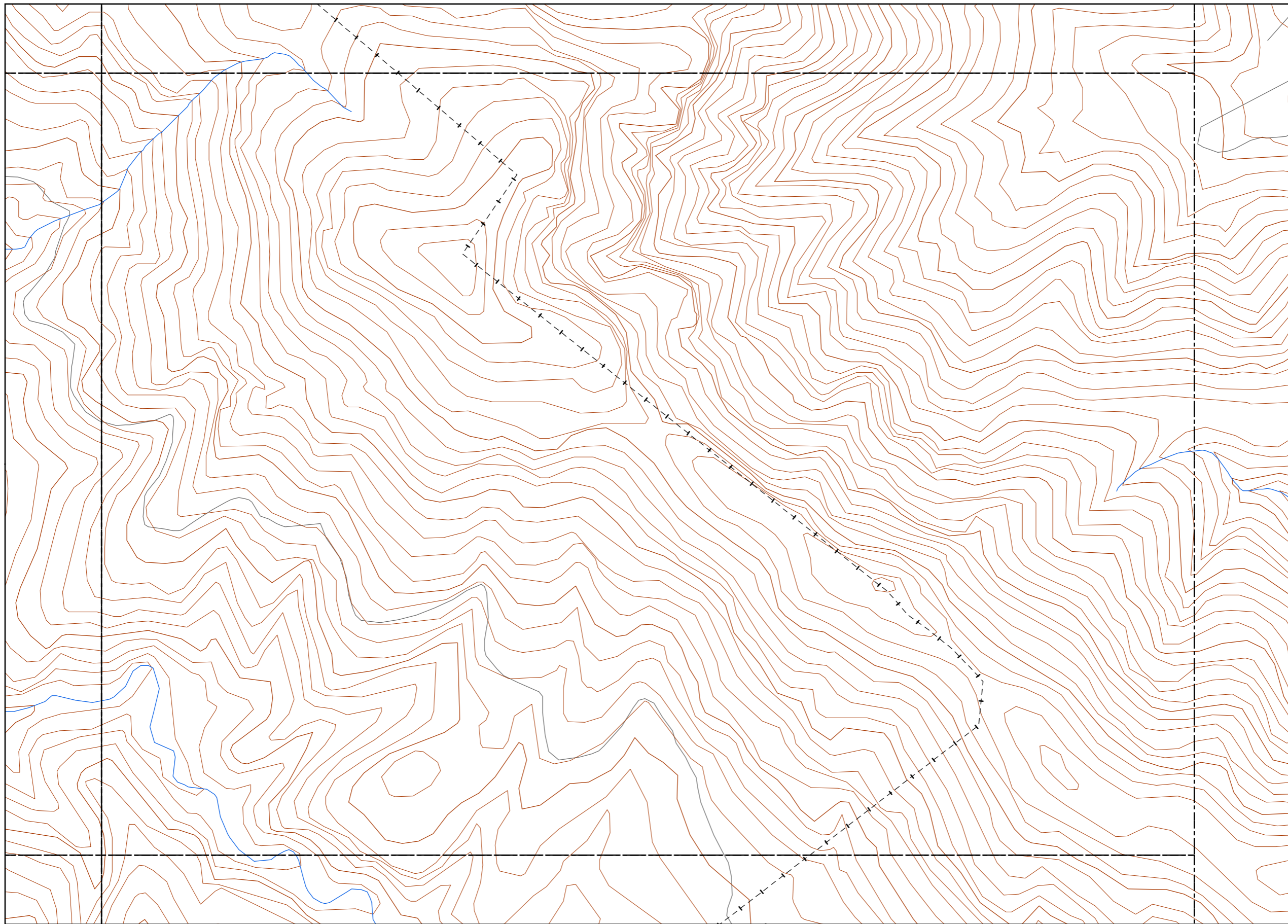

LEYENDA TEMÁTICA

Nivel sonoro (dB(A))

- < 35 dB(A)
- 35 - 40 dB(A)
- 40 - 45 dB(A)
- 45 - 50 dB(A)
- 50 - 55 dB(A)
- 55 - 60 dB(A)
- 60 - 65 dB(A)
- 65 - 70 dB(A)
- 70 - 75 dB(A)
- 75 - 80 dB(A)
- 80 - 85 dB(A)

Tipos de edificio

- Usos Residencial
- Usos sanitario o docente
- Usos industrial o comercial

Elementos cartográficos

- Eje de la UME
- Viaductos
- Carreteras
- FFCC
- Curva de nivel
- Curva de nivel maestra
- Hidrografía
- Límite de provincia
- Límite de municipio
- Otros elementos cartográficos

MINUTA

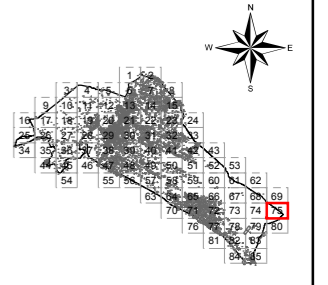

Ayuntamiento de Alzira

PLAN ACÚSTICO MUNICIPAL DE ALZIRA

CONSULTOR



TÍTULO COMPLEMENTARIO

CASCO URBANO ALZIRA
FFCC

ESCALAS

1:5.000
UNE A3 ORIGINALES



Nº PLANO

3.2.

FECHA

DICIEMBRE 2014

HOJA 75 DE 85

DESIGNACIÓN

MAPA ACÚSTICO NOCTURNO

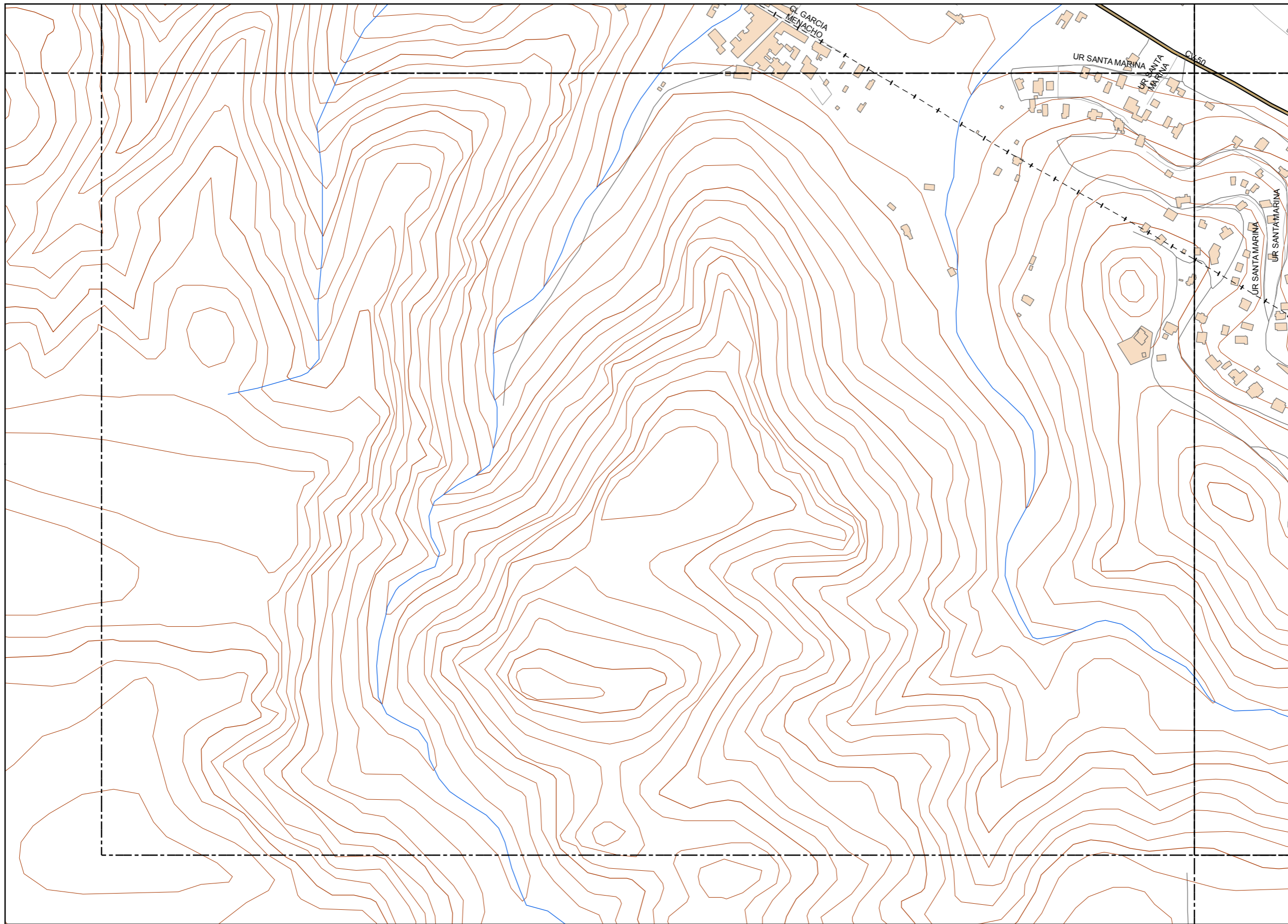

LEYENDA TEMÁTICA

Nivel sonoro (dB(A))

- < 35 dB(A)
- 35 - 40 dB(A)
- 40 - 45 dB(A)
- 45 - 50 dB(A)
- 50 - 55 dB(A)
- 55 - 60 dB(A)
- 60 - 65 dB(A)
- 65 - 70 dB(A)
- 70 - 75 dB(A)
- 75 - 80 dB(A)
- 80 - 85 dB(A)

Tipos de edificio

- Usos Residencial
- Usos sanitario o docente
- Usos industrial o comercial

Elementos cartográficos

- Eje de la UME
- Viaductos
- Carreteras
- FFCC
- Curva de nivel
- Curva de nivel maestra
- Hidrografía
- Límite de provincia
- Límite de municipio
- Otros elementos cartográficos

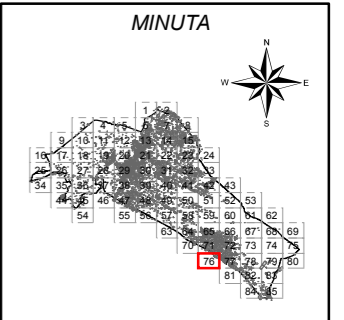

Ayuntamiento de Alzira

PLAN ACÚSTICO MUNICIPAL DE ALZIRA

CONSULTOR



TÍTULO COMPLEMENTARIO

CASCO URBANO ALZIRA
FFCC

ESCALAS

1:5.000
UNE A3 ORIGINALES



Nº PLANO

3.2.

FECHA

DICIEMBRE 2014

HOJA 76 DE 85

DESIGNACIÓN

MAPA ACÚSTICO NOCTURNO

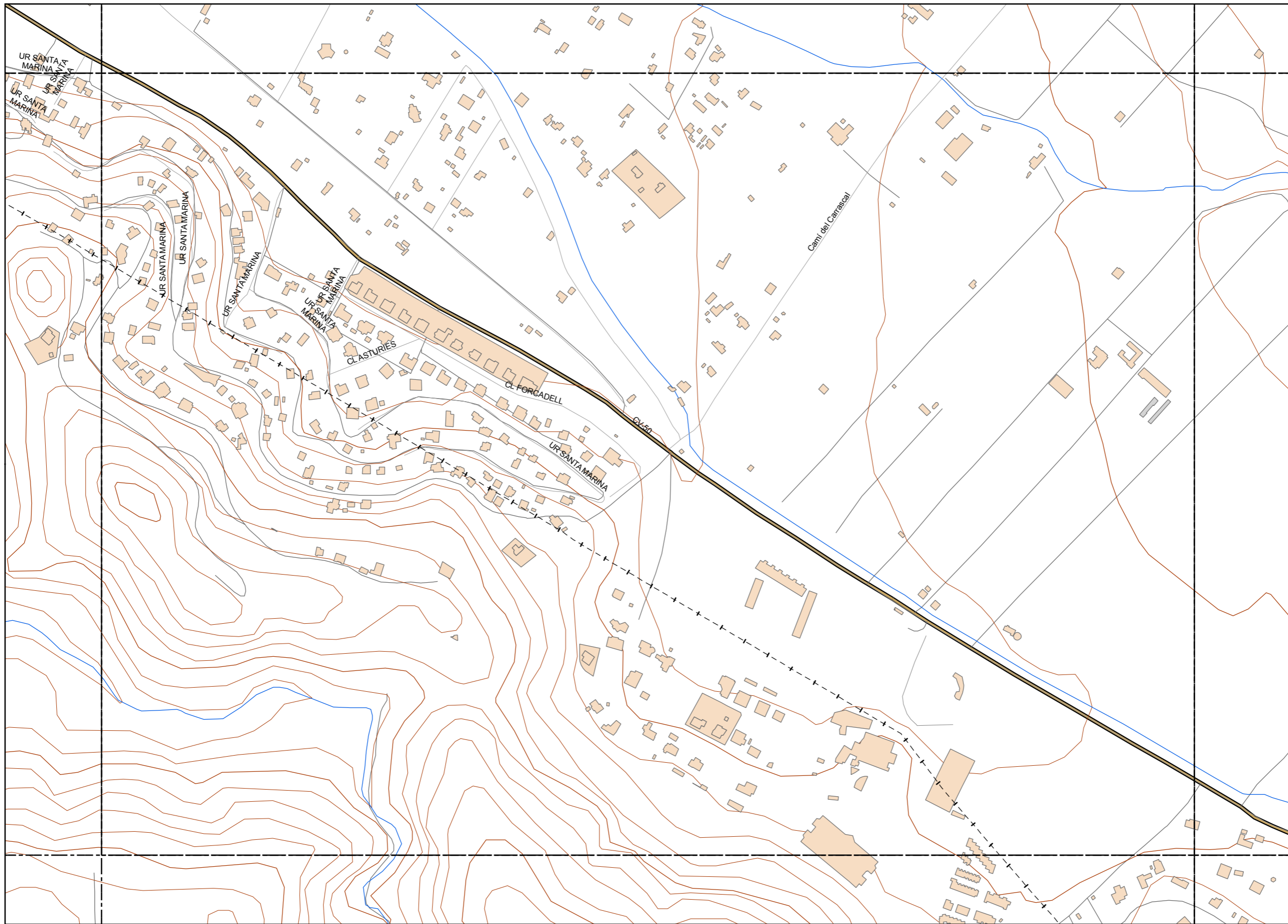

LEYENDA TEMÁTICA

Nivel sonoro (dB(A))

- < 35 dB(A)
- 35 - 40 dB(A)
- 40 - 45 dB(A)
- 45 - 50 dB(A)
- 50 - 55 dB(A)
- 55 - 60 dB(A)
- 60 - 65 dB(A)
- 65 - 70 dB(A)
- 70 - 75 dB(A)
- 75 - 80 dB(A)
- 80 - 85 dB(A)

Tipos de edificio

- Usos Residencial
- Usos sanitario o docente
- Usos industrial o comercial

Elementos cartográficos

- Eje de la UME
- Viaductos
- Carreteras
- FFCC
- Curva de nivel
- Curva de nivel maestra
- Hidrografía
- Límite de provincia
- Límite de municipio
- Otros elementos cartográficos

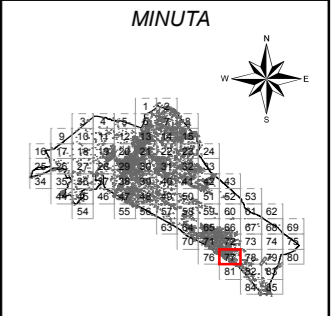

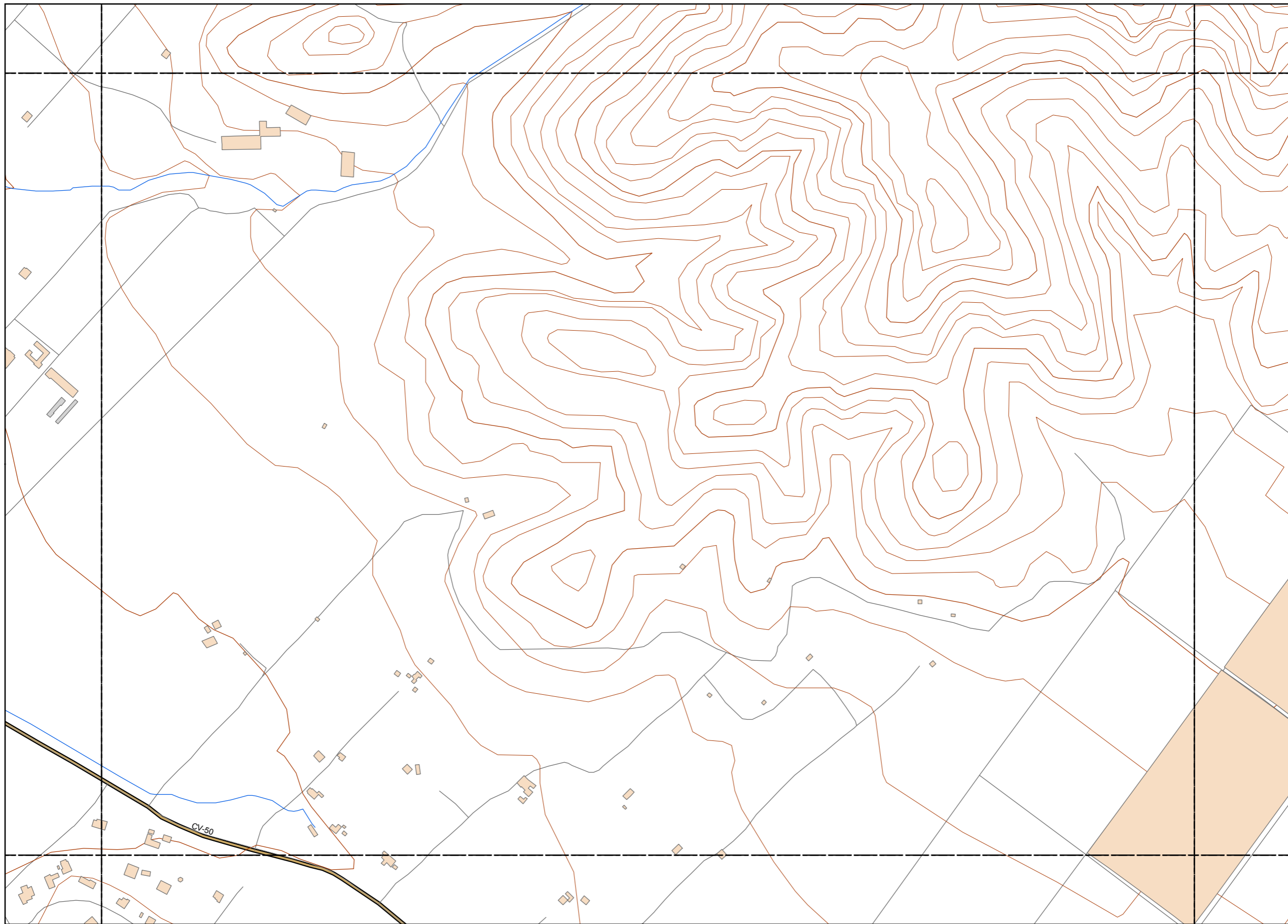

LEYENDA TEMÁTICA

Nivel sonoro (dB(A))

- < 35 dB(A)
- 35 - 40 dB(A)
- 40 - 45 dB(A)
- 45 - 50 dB(A)
- 50 - 55 dB(A)
- 55 - 60 dB(A)
- 60 - 65 dB(A)
- 65 - 70 dB(A)
- 70 - 75 dB(A)
- 75 - 80 dB(A)
- 80 - 85 dB(A)

Tipos de edificio

- Usos Residencial
- Usos sanitario o docente
- Usos industrial o comercial

Elementos cartográficos

- Eje de la UME
- Viaductos
- Carreteras
- FFCC
- Curva de nivel
- Curva de nivel maestra
- Hidrografía
- Limite de provincia
- Limite de municipio
- Otros elementos cartográficos

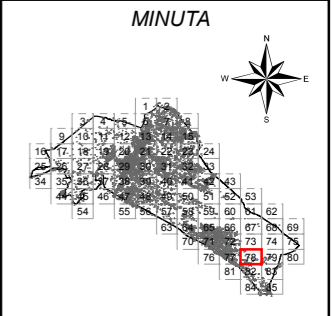

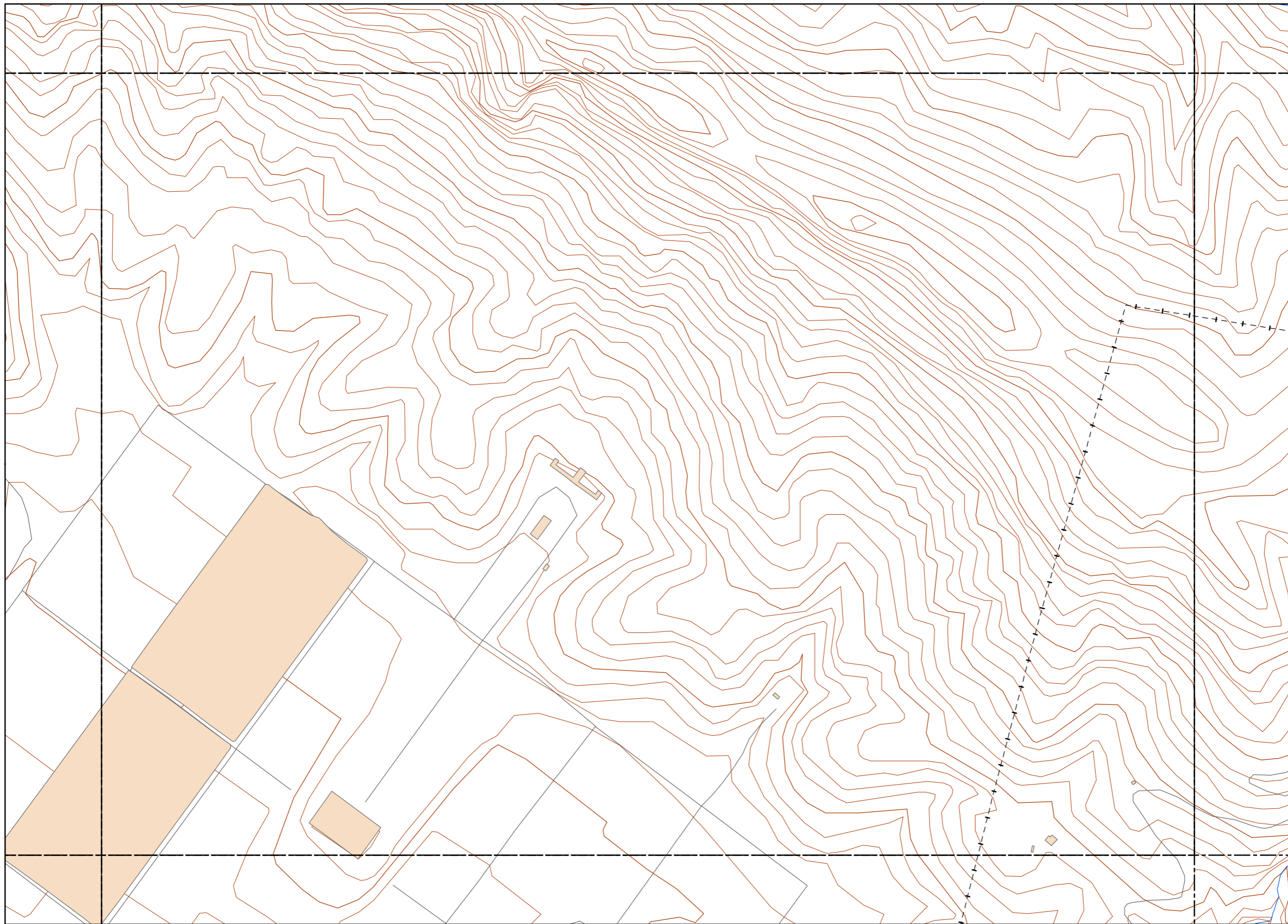

LEYENDA TEMÁTICA

Nivel sonoro (dB(A))

- < 35 dB(A)
- 35 - 40 dB(A)
- 40 - 45 dB(A)
- 45 - 50 dB(A)
- 50 - 55 dB(A)
- 55 - 60 dB(A)
- 60 - 65 dB(A)
- 65 - 70 dB(A)
- 70 - 75 dB(A)
- 75 - 80 dB(A)
- 80 - 85 dB(A)

Tipos de edificio

- Usos Residencial
- Usos sanitario o docente
- Usos industrial o comercial

Elementos cartográficos

- Eje de la UME
- Viaductos
- Carreteras
- FFCC
- Curva de nivel
- Curva de nivel maestra
- Hidrografía
- Límite de provincia
- Límite de municipio
- Otros elementos cartográficos

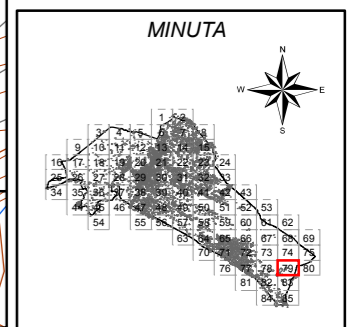

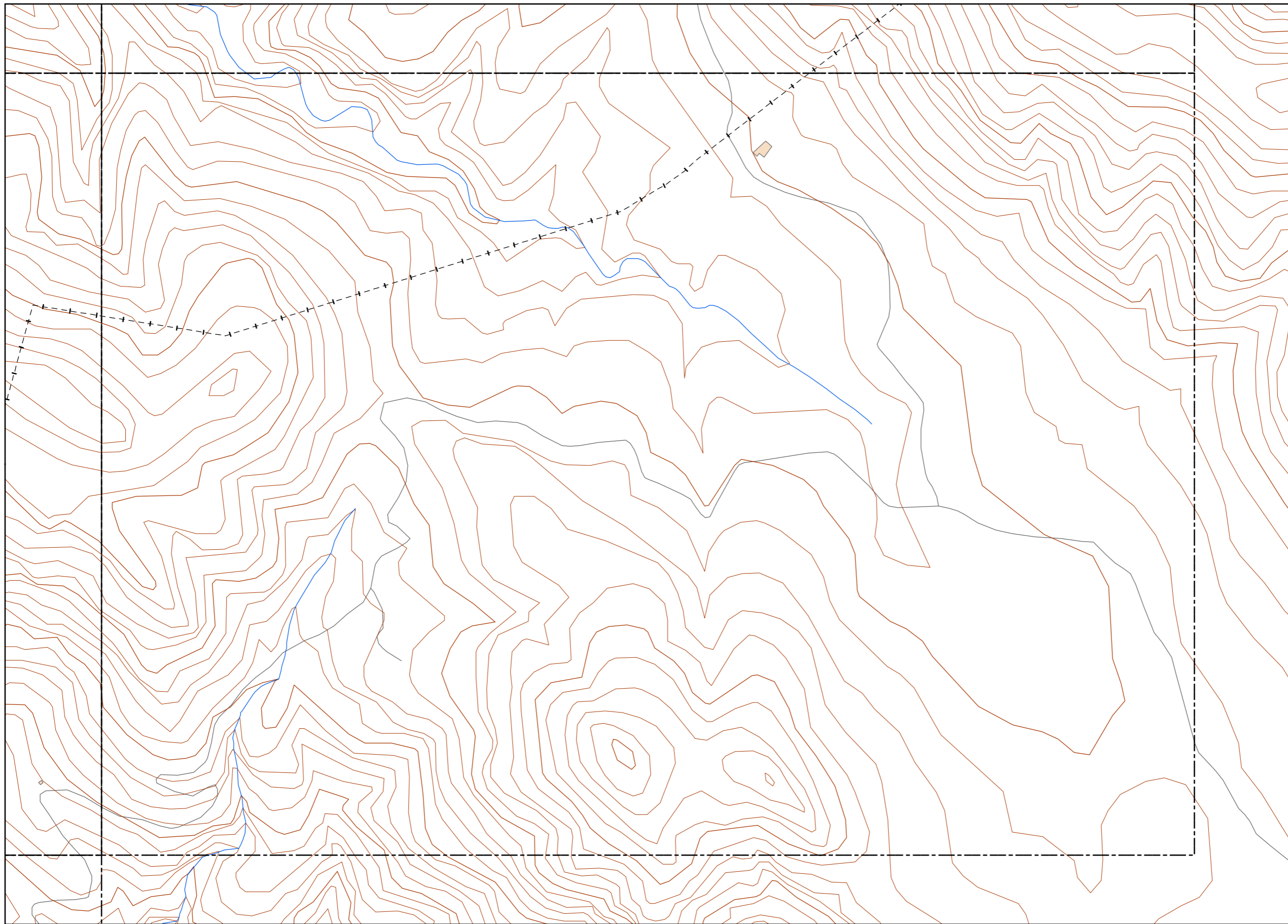

LEYENDA TEMÁTICA

Nivel sonoro (dB(A))

- < 35 dB(A)
- 35 - 40 dB(A)
- 40 - 45 dB(A)
- 45 - 50 dB(A)
- 50 - 55 dB(A)
- 55 - 60 dB(A)
- 60 - 65 dB(A)
- 65 - 70 dB(A)
- 70 - 75 dB(A)
- 75 - 80 dB(A)
- 80 - 85 dB(A)

Tipos de edificio

- Usos Residencial
- Usos sanitario o docente
- Usos industrial o comercial

Elementos cartográficos

- Eje de la UME
- Viaductos
- Carreteras
- FFCC
- Curva de nivel
- Curva de nivel maestra
- Hidrografía
- Limite de provincia
- Limite de municipio
- Otros elementos cartográficos

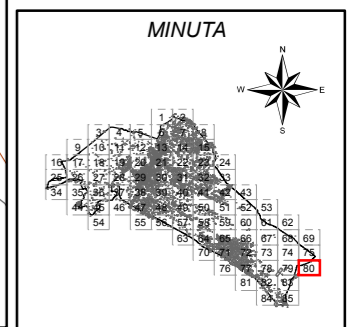

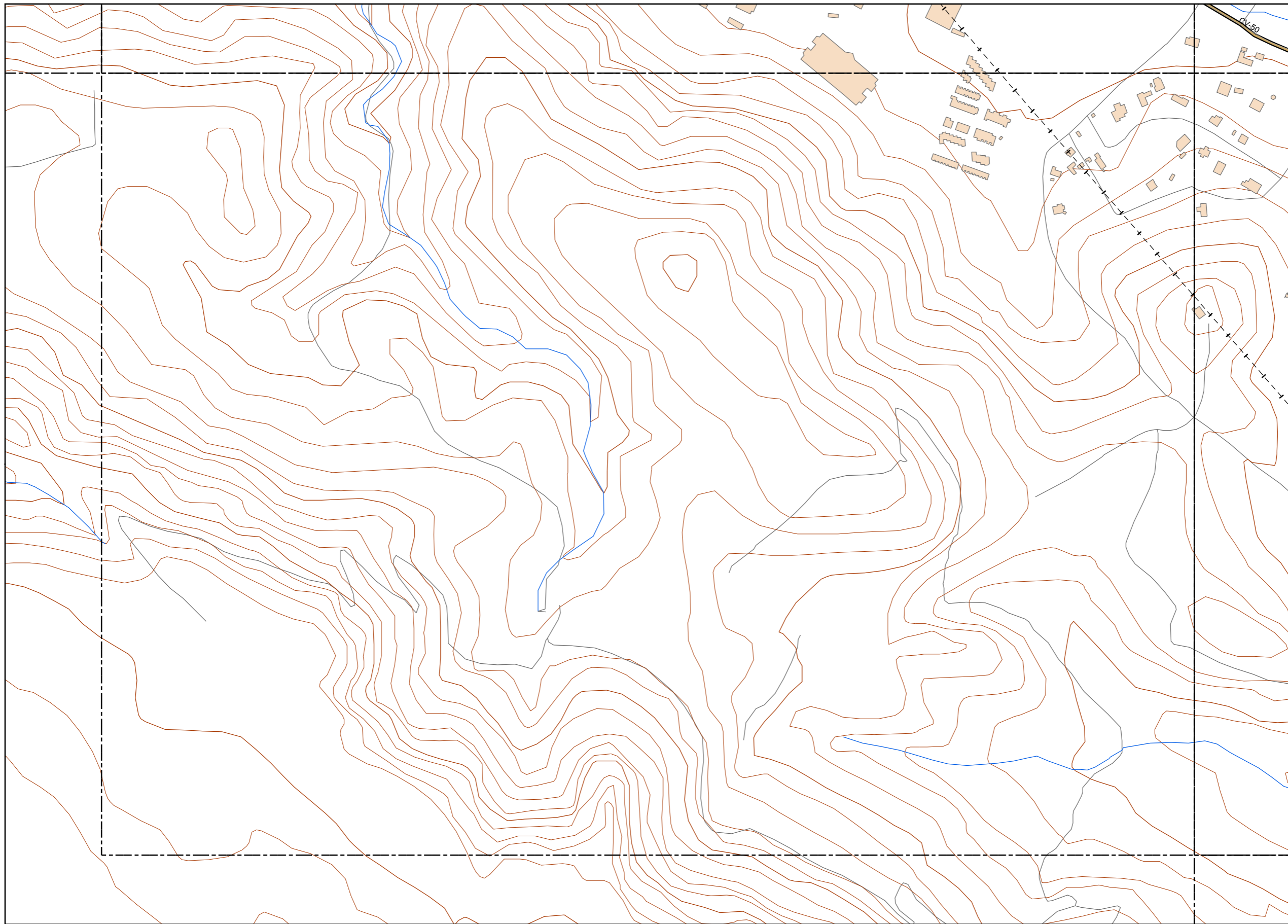

LEYENDA TEMÁTICA

Nivel sonoro (dB(A))

- < 35 dB(A)
- 35 - 40 dB(A)
- 40 - 45 dB(A)
- 45 - 50 dB(A)
- 50 - 55 dB(A)
- 55 - 60 dB(A)
- 60 - 65 dB(A)
- 65 - 70 dB(A)
- 70 - 75 dB(A)
- 75 - 80 dB(A)
- 80 - 85 dB(A)

Tipos de edificio

- Usos Residencial
- Usos sanitario o docente
- Usos industrial o comercial

Elementos cartográficos

- Eje de la UME
- Viaductos
- Carreteras
- FFCC
- Curva de nivel
- Curva de nivel maestra
- Hidrografía
- Limite de provincia
- Limite de municipio
- Otros elementos cartográficos

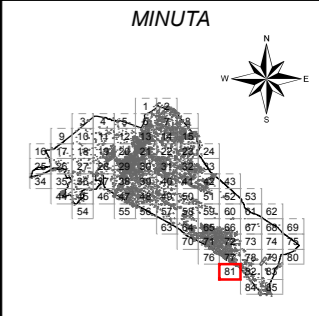

Ayuntamiento de Alzira

PLAN ACÚSTICO MUNICIPAL DE ALZIRA

CONSULTOR



TITULO COMPLEMENTARIO

CASCO URBANO ALZIRA
FFCC

ESCALAS

1:5.000
UNE A3 ORIGINALES



Nº PLANO

3.2.

FECHA

DICIEMBRE 2014

HOJA 81 DE 85

DESIGNACIÓN

MAPA ACÚSTICO NOCTURNO

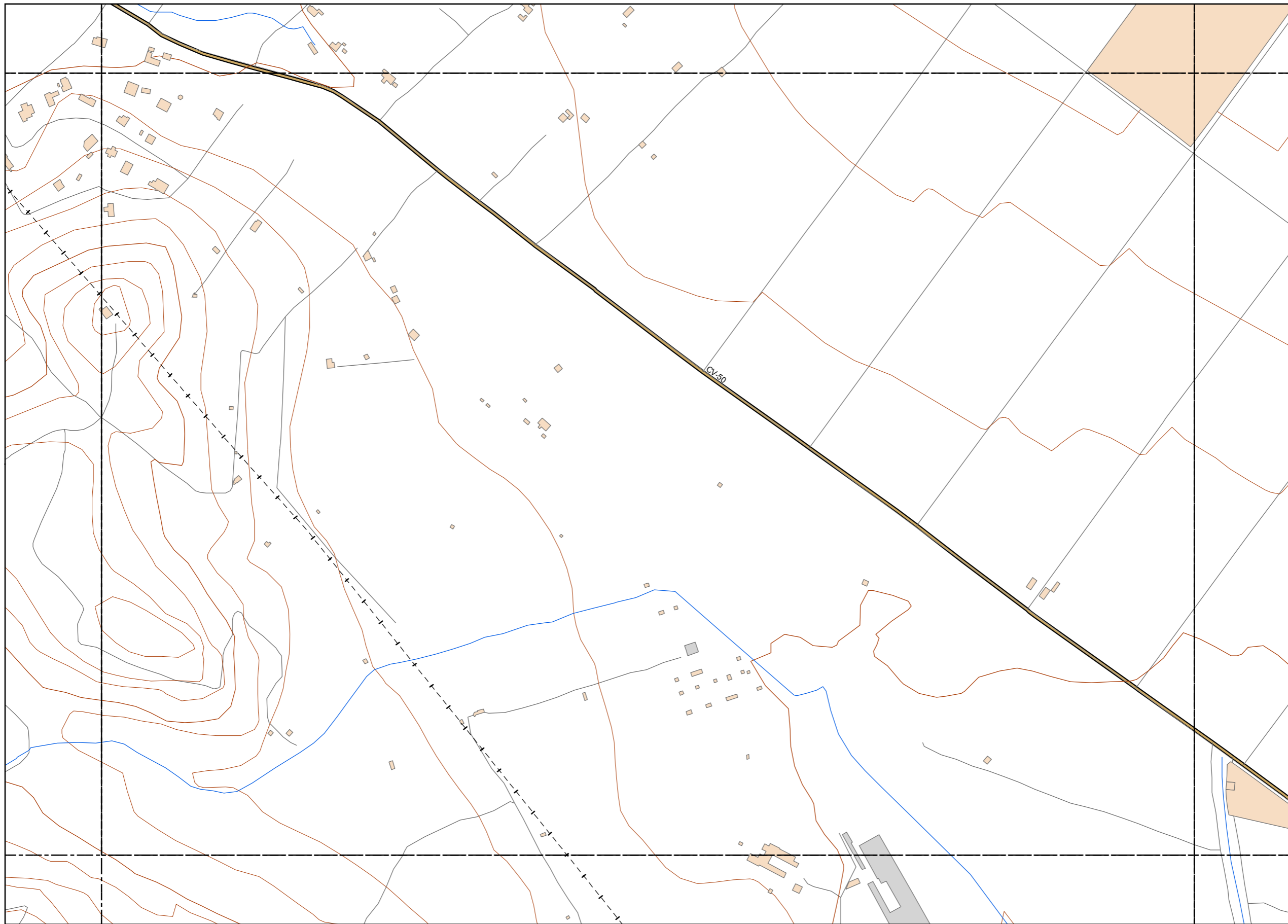

LEYENDA TEMÁTICA

Nivel sonoro (dB(A))

- < 35 dB(A)
- 35 - 40 dB(A)
- 40 - 45 dB(A)
- 45 - 50 dB(A)
- 50 - 55 dB(A)
- 55 - 60 dB(A)
- 60 - 65 dB(A)
- 65 - 70 dB(A)
- 70 - 75 dB(A)
- 75 - 80 dB(A)
- 80 - 85 dB(A)

Tipos de edificio

- Usos Residencial
- Usos sanitario o docente
- Usos industrial o comercial

Elementos cartográficos

- Eje de la UME
- Viaductos
- Carreteras
- FFCC
- Curva de nivel
- Curva de nivel maestra
- Hidrografía
- Límite de provincia
- Límite de municipio
- Otros elementos cartográficos

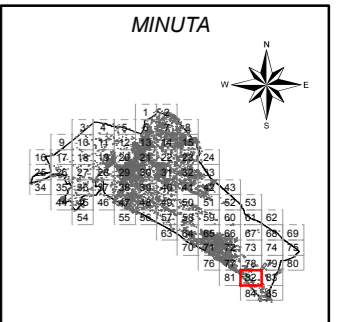

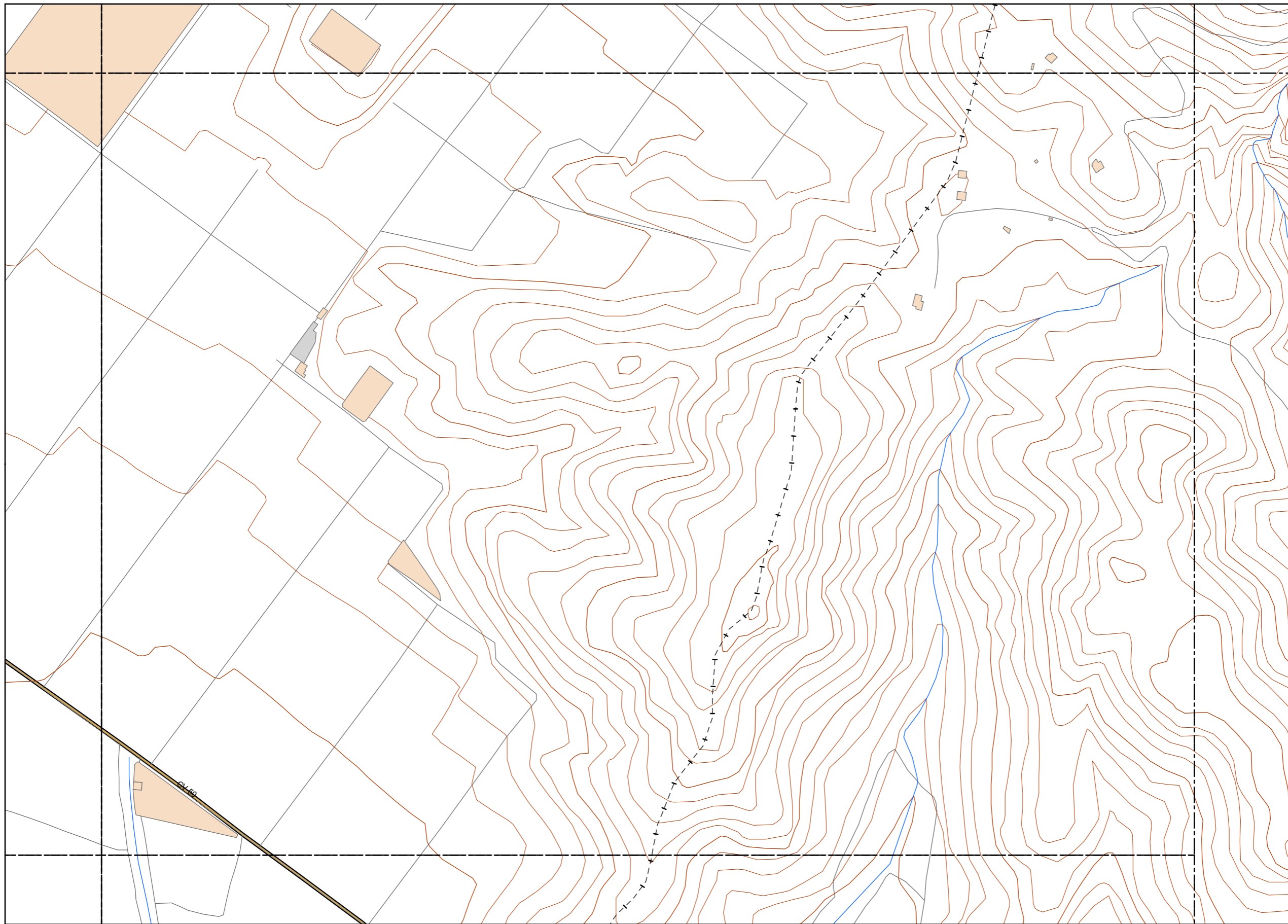

LEYENDA TEMÁTICA

Nivel sonoro (dB(A))

- < 35 dB(A)
- 35 - 40 dB(A)
- 40 - 45 dB(A)
- 45 - 50 dB(A)
- 50 - 55 dB(A)
- 55 - 60 dB(A)
- 60 - 65 dB(A)
- 65 - 70 dB(A)
- 70 - 75 dB(A)
- 75 - 80 dB(A)
- 80 - 85 dB(A)

Tipos de edificio

- Usos Residencial
- Usos sanitario o docente
- Usos industrial o comercial

Elementos cartográficos

- Eje de la UME
- Viaductos
- Carreteras
- FFCC
- Curva de nivel
- Curva de nivel maestra
- Hidrografía
- Limite de provincia
- Limite de municipio
- Otros elementos cartográficos

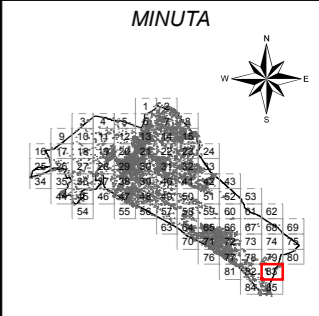

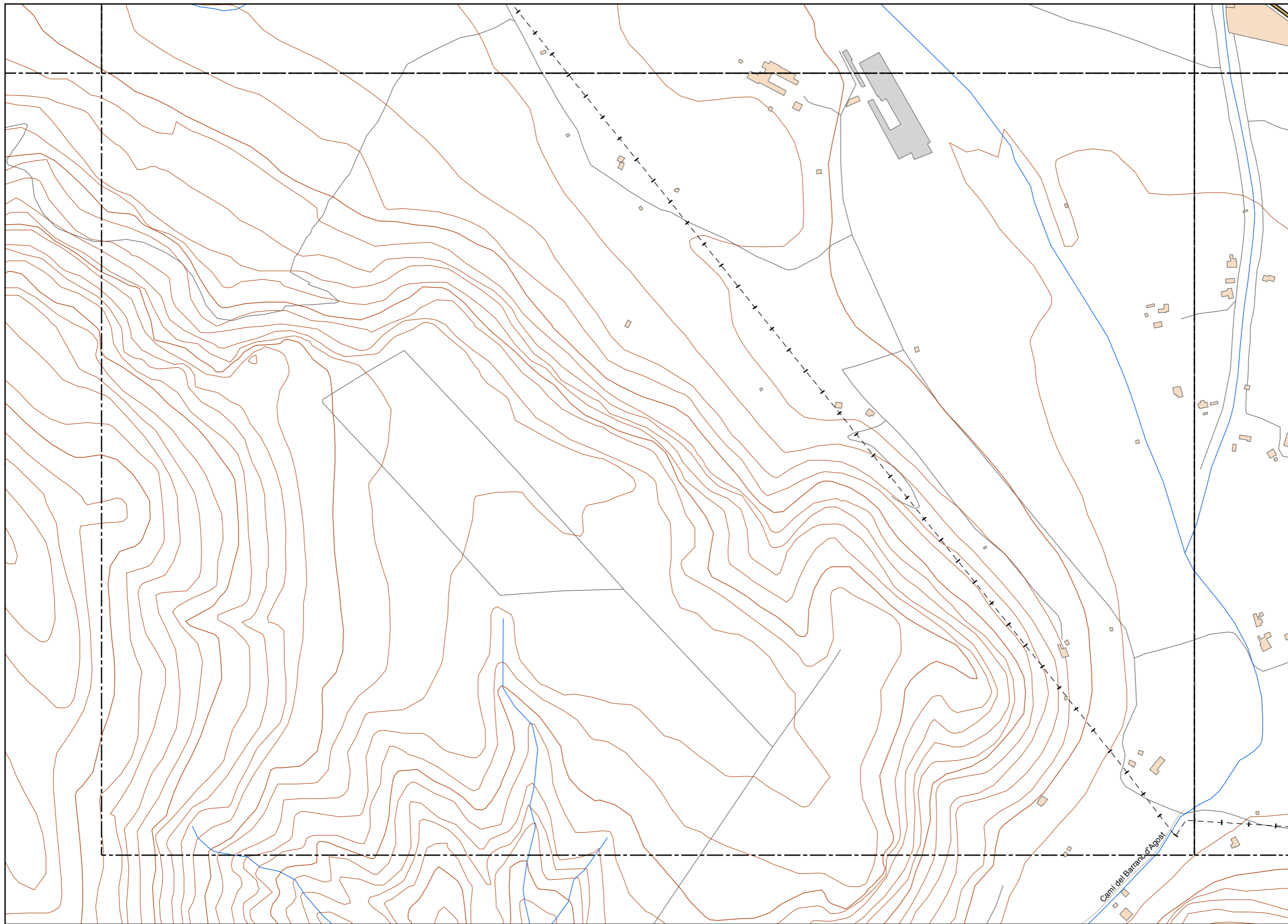

LEYENDA TEMÁTICA

Nivel sonoro (dB(A))

- < 35 dB(A)
- 35 - 40 dB(A)
- 40 - 45 dB(A)
- 45 - 50 dB(A)
- 50 - 55 dB(A)
- 55 - 60 dB(A)
- 60 - 65 dB(A)
- 65 - 70 dB(A)
- 70 - 75 dB(A)
- 75 - 80 dB(A)
- 80 - 85 dB(A)

Tipos de edificio

- Usos Residencial
- Usos sanitario o docente
- Usos industrial o comercial

Elementos cartográficos

- Eje de la UME
- Viaductos
- Carreteras
- FFCC
- Curva de nivel
- Curva de nivel maestra
- Hidrografía
- Limite de provincia
- Limite de municipio
- Otros elementos cartográficos

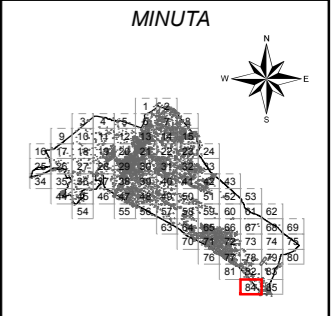

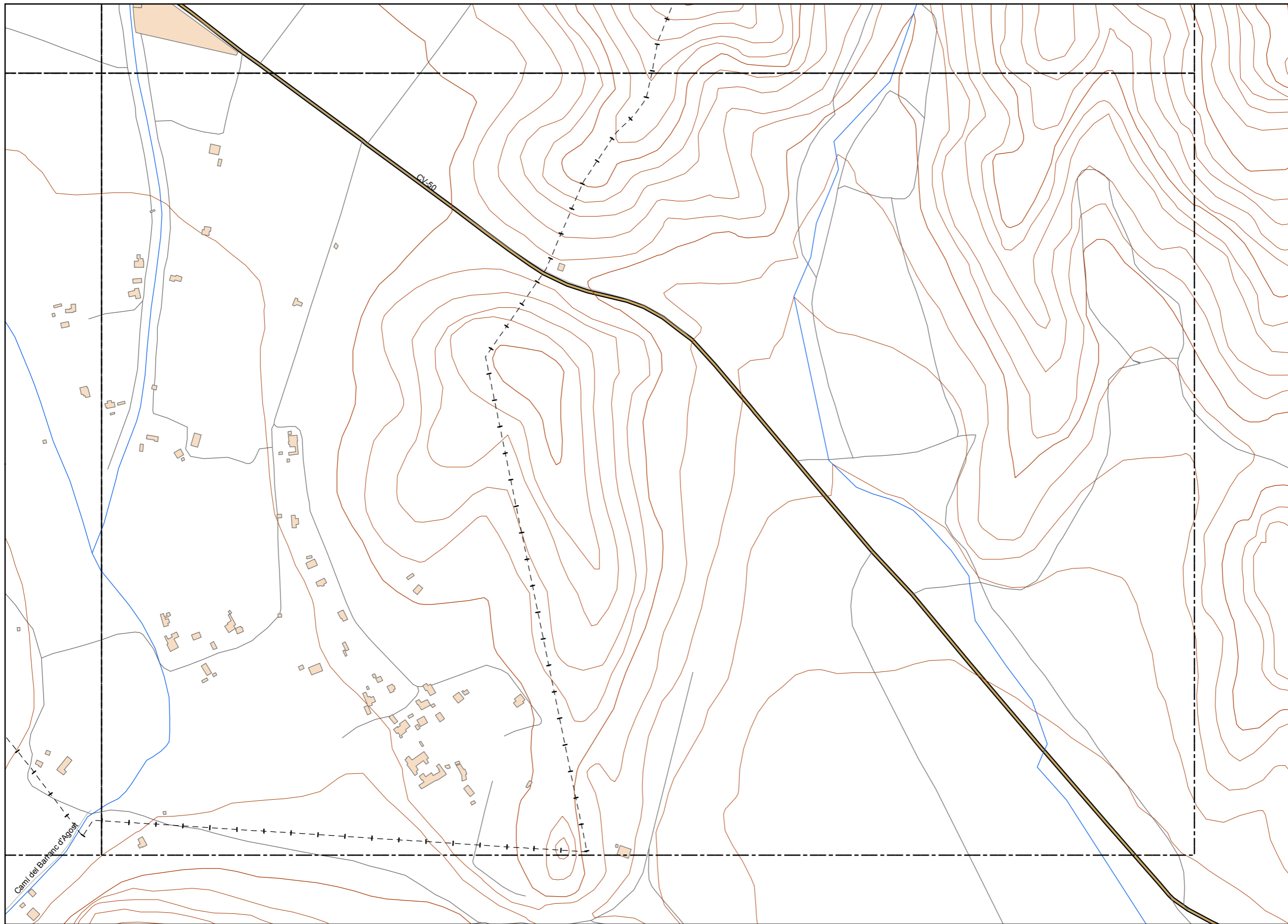

LEYENDA TEMÁTICA

Nivel sonoro (dB(A))

- < 35 dB(A)
- 35 - 40 dB(A)
- 40 - 45 dB(A)
- 45 - 50 dB(A)
- 50 - 55 dB(A)
- 55 - 60 dB(A)
- 60 - 65 dB(A)
- 65 - 70 dB(A)
- 70 - 75 dB(A)
- 75 - 80 dB(A)
- 80 - 85 dB(A)

Tipos de edificio

- Usos Residencial
- Usos sanitario o docente
- Usos industrial o comercial

Elementos cartográficos

- Eje de la UME
- Viaductos
- Carreteras
- FFCC
- Curva de nivel
- Curva de nivel maestra
- Hidrografía
- Límite de provincia
- Límite de municipio
- Otros elementos cartográficos

